

令和3年度

# 公民館要覧

地域と共に育む生涯学習



習志野市公民館

表紙写真：

令和2年度公民館事業

- (上段) 左：シャボン玉講座 実花公民館  
右：座タップダンス健康法 中央公民館
- (中段) 左：寿学級 袖ヶ浦公民館  
右：水引講座 谷津公民館
- (下段) 左：パレットコンサート 冬 新習志野公民館  
右：かんたんヨガ 菊田公民館

年	月日	事柄
S45年	4月1日	「習志野市文教住宅都市憲章」公布 9月30日施行
S46年	4月1日	★「習志野市菊田公民館」設置
	4月	・菊田公民館寿学級開設
	8月1日	公民館運営審議会設置
	11月25日	「市立図書館菊田分館」設置
	12月1日	「市立図書館袖ヶ浦分館」設置
S48年	4月1日	「習志野市民会館」(S41. 10. 1設置 市より移管)ホール以外の施設を ★「習志野市大久保公民館」とする。
S49年	4月	・大久保公民館寿学級開設
S52年	11月3日	「菊田公民館」が優良公民館として文部大臣賞受賞
	4月1日	★「習志野市立屋敷公民館」設置
	12月21日	「習志野文化ホール」開館
S54年	4月	・屋敷寿学級開設(前年度高齢者教室)
	7月1日	★「習志野市実花公民館」設置 ・実花寿学級事業開始
S56年	5月1日	★「習志野市袖ヶ浦公民館」設置 ・袖ヶ浦寿学級事業開始
S57年	5月1日	★「習志野市谷津公民館」設置 ・谷津寿学級事業開始
S58年	8月	みはなサマーコンサート(実花町会・東習志野8丁目町会主催)
H4年	4月1日	★「習志野市新習志野公民館」設置・新習志野寿学級事業開始
	10月15日	生涯学習市民会議設置
		・大久保公民館地区学習圏会議「大久保ネットワーク」設立 ・新習志野公民館地区学習圏会議「新習志野ふれ愛ネット」設立
H5年	5月26日	・実花公民館地区学習圏会議「フォーラムちえのわ」設立
H6年		・屋敷公民館地区学習圏会議「みな友会」設立
		・袖ヶ浦公民館地区学習圏会議「フレンドシップ袖ヶ浦」設立 ・谷津公民館地区学習圏会議「谷津ローズフォーラム」設立
H7年		・菊田公民館地区学習圏会議「クインテット・フォーラム菊田」設立
	5月13日	「習志野市市民カレッジ」開講
H8年	4月1日	完全学校週5日制実施
H11年	11月	菊田公民館地区学習圏会議「第1回 森の音楽会」
H13年	10月	屋敷公民館地区学習圏会議「みな友ライブ」初演
H17年	4月1日	公民館・図書館等社会教育施設で月曜日と祝日が重なったときの翌火曜日の開館を開始。
		公民館(7館)・コミュニティセンター(2館)・生涯学習地区センター・ゆうゆう館の有料化実施
H18年	4月1日	指定管理者制度(管理運営)導入 谷津コミュニティセンター・東習志野コミュニティセンター・生涯学習地区センター・ゆうゆう館・スポーツ施設(9施設)
H20年	10月28日	「大久保公民館」が優良公民館として文部大臣賞受賞
H23年	6月	第一回フレンドシップコンサート 初演
H24年	2月	第一回海辺のコンサート 初演
	9月	谷津公民館地区学習圏会議「第1回バラの街♪音楽会」
H26年	11月	大久保公民館地区学習圏会議「ハミングコンサート」初演
H27年	4月1日	「新習志野公民館」の指定管理者制度(管理運営)導入
		「習志野文化ホール」指定管理者制度導入
R元年	8月31日	大久保公民館・市民会館 機能停止
	9月1日	★中央公民館 設置(11月1日まで開館準備のため休館)
	11月2日	中央公民館 開館(ブラッツ習志野オープン)
R2年	3月31日	習志野市屋敷公民館、ゆうゆう館、あづまこども会館、閉館 中央公民館へ機能統合。
	2月29日 ～6月15日	新型コロナウイルス感染拡大防止のため全公民館休館
	6月16日 ～	新型コロナウイルス感染拡大防止のため利用制限を設けての開館

# 令和3年度 事業計画

※事業の回数、時間数等は、新型コロナウイルス感染症に配慮したものとしています。

# 令和3年度 事業計画

## 令和3年度 教育行政方針

習志野市教育委員会では、令和2年3月に、「豊かな人間性と優れた創造性を育む習志野の人づくり」を基本目標とする「習志野市教育振興基本計画（令和2年度～令和7年度）」を策定いたしました。

基本目標の実現に向けた4つの【政策】及び18の【基本方針】に基づき、学校・家庭・地域社会が連携・協働して、子どもたちの「生きる力」を育むとともに、すべての世代の市民が夢をもって学習活動に取り組むことができる生涯学習の構築に努めてまいります。

## 「習志野市教育振興基本計画（令和2年度～令和7年度）」 における4つの【政策】及び18の【基本方針】

### [ 政策Ⅰ 未来をひらく教育の推進 ]

#### [ 幼児教育の向上 ]

- 基本方針 1 生きる力の基礎を育む幼児教育の向上  
2 子育て・子育て支援の充実

#### [ 学校教育の向上 ]

- 基本方針 3 信頼を築く習志野教育の進展  
4 子どもの生きる力を育む教育の充実  
5 子どもを未来につなげる教育の展開  
6 魅力ある市立高校づくり

### [ 政策Ⅱ 生涯にわたる学びの推進 ]

- 基本方針 7 生涯学習推進のまち習志野の推進  
8 芸術・文化活動の振興  
9 文化財の保存と活用  
10 青少年健全育成の推進  
11 「する」「みる」「支える」スポーツの推進

### [ 政策Ⅲ 学校・家庭・地域社会の連携による教育の推進 ]

- 基本方針 12 家庭教育力の向上  
13 地域に開かれた学校づくり  
14 地域ぐるみで子どもを見守る仕組みづくり

### [ 政策Ⅳ 教育環境・学習条件の整備 ]

- 基本方針 15 安全で潤いのある学校環境の整備  
16 社会教育施設の再編・整備  
17 健康・体力を育むスポーツ施設の整備  
18 教育行政の効率的・効果的な展開

# 令和3年度 重点目標、重点施策

## 中央公民館

重点目標	1. 地域との連携・協働による「豊かな人間性と暖かさ」を育む地域づくりを図る。 2. 現代的課題に対応した、プログラムを編成する。 3. 家庭教育学級への支援と子ども広場事業の充実を図る。 4. サークル・団体等の活性化を図るとともに、学習成果の社会還元を促進する。 5. 中央公民館を開館し、生涯学習の場の提供及び地域文化の向上に寄与する
------	--

重点施策	具体的施策
1. 地域に根ざす事業の充実	<ul style="list-style-type: none"> <li>・施設、情報提供事業 地域住民の団体などの諸活動に対し、公民館の施設を提供する 教材・教具・学習資材の提供</li> <li>・ふれあい相談の推進</li> <li>・諸行事の開催 市民文化祭 ハミングコンサート、みな友ライブ</li> <li>・広報活動 館報『中央』の発行</li> </ul>
2. 生活文化を高める事業の充実	<ul style="list-style-type: none"> <li>・学級・講座の開設 〔家庭教育〕・幼児家庭教育学級 ・育児講座 ・親と子のふれあい講座 〔少年・親子〕(子ども広場事業) ・子ども講座 ・子ども映画会 ・子ども伝統文化教室 ・子どもの部屋(放課後対応事業)</li> <li>〔青年〕・青年講座</li> <li>〔成人〕・音楽を楽しむ ・世界遺産を巡る ・歴史探訪・環境講座 ・文学講座 ・市民カレッジスタート編(公民館で学ぼう)</li> <li>〔高齢者〕・寿学級</li> </ul>
3. 地域連帯を強める事業の充実	<ul style="list-style-type: none"> <li>・まちづくり事業の支援 地区まちづくり会議への参加 学習圏会議の開催</li> <li>・公的機関との連携 第二中・第六中学校区保健連絡会への参加</li> <li>・地域、学校との連携 第二中学校区・第六中学校区PTA家庭教育学級開設・支援 第二中学校・第六中学校生徒のボランティア活動受入れ</li> <li>・他の社会教育施設との連携 文化振興事業等の行事案内</li> <li>・社会教育関係団体の育成 サークル、団体活動等の指導・支援 中央公民館・体育施設サークル・団体連絡協議会活動の支援</li> <li>・人形劇・影絵劇フェスティバルの開催</li> <li>・市民性の高揚活動 「ハミングさくらまつり」の支援</li> </ul>

## 菊田公民館

重点目標	<ol style="list-style-type: none"> <li>1. 地域との連携・協働による「豊かな人間性と暖かさ」を育む地域づくりを図る。</li> <li>2. サークル・団体等の活性化を図ると共に、学習成果の社会還元を促進する。</li> <li>3. 「新しい生活様式」の中での公民館事業、サークル活動等の安全・安心を推進する。</li> <li>4. 築60年を迎える令和13年度末の機能停止に向け菊田公民館の在り方について検討する。</li> <li>5. 令和3年度の開館50周年に向け、準備を進める。</li> </ol>
------	---

重点施策	具 体 的 施 策
1. 地域に根ざす事業の充実	<ul style="list-style-type: none"> <li>・施設、情報提供事業 地域住民の団体等の諸活動に対し公民館の施設を提供する 教材・教具・学習資料の提供</li> <li>・ふれあい相談の推進</li> <li>・諸行事の開催 菊田公民館地区市民文化祭 きくたこどもまつり 森の音楽会 菊田の杜コンサート</li> <li>・資料収集、調査、公民館活動研究</li> <li>・広報活動 館報『銀杏』の発行</li> </ul>
2. 生活文化を高める事業の充実	<ul style="list-style-type: none"> <li>・学級・講座の開設</li> <li>〔家庭教育〕 <ul style="list-style-type: none"> <li>・幼児家庭教育学級</li> <li>・育児講座</li> <li>・親と子のふれあい講座</li> </ul> </li> <li>〔少年・親子〕 (子ども広場事業) <ul style="list-style-type: none"> <li>・子ども講座</li> <li>・子ども影絵劇</li> <li>・菊田かるた大会</li> <li>・子どもの部屋(放課後対応事業)</li> </ul> </li> <li>〔成人〕 <ul style="list-style-type: none"> <li>・健康生き生き講座</li> <li>・人生百年教養講座</li> <li>・(市民協働企画講座)公民館で学ぶ</li> <li>・市民カレッジスタート編(公民館で学ぼう)</li> </ul> </li> <li>〔高齢者〕 <ul style="list-style-type: none"> <li>・寿学級</li> </ul> </li> </ul>
3. 地域連帯を強める事業の充実	<ul style="list-style-type: none"> <li>・まちづくり事業の支援 地区まちづくり会議への参加 第五中学校区青少年健全育成会議への参加 菊田公民館地区学習圏会議の開催(クインテット・フォーラム菊田)</li> <li>・公的機関との連携 第五中学校区保健連絡会への参加</li> <li>・地域、学校との連携 PTA家庭教育学級開設・支援(6学級)</li> <li>・他の社会教育施設との連携 文化振興事業等の行事案内</li> <li>・社会教育団体の育成 サークル、団体活動の指導・支援 菊田公民館サークル連絡協議会活動の支援 演劇活動の支援</li> <li>・市民性の高揚 市民まつりの支援</li> </ul>

## 実花公民館

重点目標	<ol style="list-style-type: none"> <li>1. 学校隣接施設としての立地を活かした特色ある公民館づくりを目指す。</li> <li>2. 新しい環境に応じた取り組みができる運営体制を構築する。</li> <li>3. 事業を通して地域との連携を推進・強化する。</li> <li>4. サークル・団体等の活動成果の社会還元と団体相互の連携を促進する。</li> </ol>
------	--

重点施策	具体的施策
1. 地域に根ざす事業の充実	<ul style="list-style-type: none"> <li>・施設、情報提供事業 地域住民の団体等の諸活動に対し、公民館の施設を提供する 教材・教具・学習資料の提供 積極的な広報活動 館報『実花』の発行 HP 開設による情報の発信</li> <li>・諸行事の開催 みはなバザー 市民文化祭</li> <li>・ロビーの活用 ロビーコンサート、文化作品・企画展等の展示</li> <li>・広報活動 館報『実花』の発行</li> </ul>
2. 立地を生かした特色ある事業の充実	<ul style="list-style-type: none"> <li>・積極的な地域との事業展開 〔家庭教育〕・幼児家庭教育学級 ・育児講座 〔少年・親子〕(子ども広場事業) ・子どもチャレンジ大会 ・子ども講座 ・子ども映画会 ・花いっぱいボランティアくらぶ・子どもの部屋(放課後対応事業)</li> <li>〔青年〕 ・ならしのリーダーズ</li> <li>〔成人〕 ・ハッピークラフト(子育て支援講座) ・わくわくチャレジ ・いきいきライフ ・市民カレッジスタート編(公民館で学ぼう)</li> <li>〔高齢者〕 ・寿学級</li> </ul>
3. 地域連帯を強める事業の充実	<ul style="list-style-type: none"> <li>・まちづくり事業の支援 実花公民館地区学習圏会議(フォーラムちえのわ) 東習志野地区まちづくり会議への参加</li> <li>・公的機関との連携 第四中学校区保健連絡会への参加</li> <li>・地域、学校との連携 PTA家庭教育学級開設・支援(3学級) 町会主催事業への協力・支援(みはなサマーコンサート、新春寄席他)</li> <li>・他の社会教育施設との連携 図書館活動の支援、文化振興事業等の行事案内</li> <li>・社会教育団体の育成 サークル・団体活動の支援、サークル連絡協議会活動の支援</li> <li>・市民性の高揚 地域ふるさとまつりの支援</li> </ul>



## 袖ヶ浦公民館

重点目標	<ol style="list-style-type: none"> <li>1. 市民、団体との協働による「豊かな人間性と暖かさ」を育む地域づくりを図る。</li> <li>2. サークル・団体の自立や学習成果の社会還元を促すとともに、人材の活用を図る。</li> <li>3. 子ども広場事業、幼児家庭教育学級、育児講座を通して子どもの安全・安心な居場所づくり、子育て支援、家庭教育の充実を図る。</li> <li>4. 地域との連携を通じた、伝統文化の普及と多世代交流を図る。</li> </ol>
------	--

重点施策	具体的施策
1. 地域に根ざす事業の充実	<ul style="list-style-type: none"> <li>・施設、情報提供事業 地域住民や団体などの諸活動に対し、公民館の施設を提供する 教材・教具・学習資料の提供 積極的な広報活動 館報『袖ヶ浦』の発行 HP 開設による情報の発信</li> <li>・ふれあい相談の推進</li> <li>・諸行事の開催 フレンドシップコンサート ライトアップ・ロビーコンサート 年末年始子ども向け事業 市民文化祭</li> <li>・資料収集、調査、事業研究</li> </ul>
2. 生活文化を高める事業の充実	<ul style="list-style-type: none"> <li>・学級・講座の開催 〔家庭教育〕・幼児家庭教育学級 ・育児講座 ・よちよち親子ルーム ・すくすくサロン 〔少年・親子〕(子ども広場事業) ・子ども講座 ・子ども映画会 ・しぜんくらぶ ・和太鼓倶楽部 ・和太鼓 in ならしの ・子どもの部屋(放課後対応事業)</li> <li>〔成人〕 ・「大人の教養講座」 ・「気になる身近な草木の観察」 ・「花のある暮らし」 ・市民カレッジスタート編(公民館で学ぼう)</li> <li>〔高齢者〕 ・寿学級</li> </ul>
3. 地域連帯を強める事業の充実	<ul style="list-style-type: none"> <li>・まちづくり事業の支援 袖ヶ浦西・東地区「まちづくり会議」への参加 袖ヶ浦公民館地区学習圏会議の開催(フレンドシップ袖ヶ浦)</li> <li>・公的機関との連携 第三中学校区保健連絡会への参加</li> <li>・地域・学校との融合 PTA家庭教育学級開設・支援(4学級)</li> <li>・他の社会教育施設との連携 文化振興事業等の行事案内</li> <li>・社会教育関係団体の育成 袖ヶ浦公民館サークル・団体連絡協議会活動の支援 サークル研修会の開催</li> <li>・市民性の高揚 地域ふるさとまつりの支援</li> </ul>

## 谷津公民館

重点目標	<ol style="list-style-type: none"> <li>1. 公民館として多世代から広く求められる事業展開と利便性の向上を図る。</li> <li>2. 子ども講座で地域の様々な方とふれあい、地域を知ってもらう。</li> <li>3. 地域に密着した生涯学習を推進していくため、地区学習圏会議との連携を深める。</li> <li>4. 青年層や子育て世代、団塊世代への対応等、公民館利用の拡大を図る。</li> </ol>
------	---

重点施策	具体的施策
1. 地域に根ざす事業の充実	<ul style="list-style-type: none"> <li>・施設、情報提供事業 地域住民の団体等の諸活動に対し公民館施設を提供する 教材・教具・学習資料の提供 積極的な広報活動 館報『谷津』の発行 HP開設による情報の発信</li> <li>・ふれあい相談の推進</li> <li>・諸行事の開催 谷津公民館地区市民文化祭 バラの街♪音楽会 ちびっこクリスマス会 チャリティーバザー</li> <li>・ロビーの活用 ロビーコンサート</li> <li>・資料収集、調査、事業研究</li> </ul>
2. 生活文化を高める事業の充実	<ul style="list-style-type: none"> <li>・学級・講座の開設 〔家庭教育〕 ・幼児家庭教育学級 ・親と子のふれあい講座 〔少年・親子〕(子ども広場事業) ・子ども講座 ・わくわく親子冒険団 ・子ども映画会・おはなし会 ・子どもの部屋(放課後対応事業)</li> <li>〔青年〕 ・谷津地域青年協力隊(地域とつながるボラ活)</li> <li>〔成人〕 ・健康いいこと講座(指圧・リズム体操) ・大人の学び講座～基礎から学ぼう～(地域・雑学・日本文化) ・たんたんクッキング ・市民カレッジスタート編(公民館で学ぼう)</li> <li>〔高齢者〕 ・寿学級</li> </ul>
3. 地域連帯を強める事業の充実	<ul style="list-style-type: none"> <li>・まちづくり事業の支援 谷津・向山地区まちづくり会議への参加 谷津公民館地区学習圏会議(谷津ローズフォーラム)の開催</li> <li>・公的機関との連携 健康支援課 健康相談事業への協力</li> <li>・地域、学校との連携 学校交流事業 PTA家庭教育学級開設・支援(4学級)</li> <li>・他の社会教育施設との連携 図書館活動の支援、文化振興事業等の行事案内</li> <li>・社会教育団体の育成 サークル・団体活動の育成と支援 谷津公民館サークル連絡協議会の活動支援</li> </ul>

## 新習志野公民館

重点目標	1. 指定管理者として特色ある主催事業を実施し公民館活動の利用者層拡大に努める。 2. 現代的課題に対応したプログラムを編成する。 3. サークル・団体の自主自立活動の社会還元を促す。 4. 地区学習圏会議の活動を通して、生涯学習の啓発と地域活動の活性化に寄与する。
------	--

重点施策	具体的施策
1. 地域に根ざす事業の充実	<ul style="list-style-type: none"> <li>・施設提供事業 地域住民や団体などの諸活動に対し、公民館の施設を提供する</li> <li>・ふれあい相談の推進</li> <li>・諸事業の開催 新習志野地区市民文化祭、新習パレット、 新習ふれ愛まつり、海辺のコンサート、大学交流事業</li> <li>・資料収集、調査、公民館活動研究</li> <li>・広報活動 館報「新習志野」の発行、ホームページの充実</li> </ul>
2. 生活文化を高める事業の充実	<ul style="list-style-type: none"> <li>・学級・講座の開催               <ul style="list-style-type: none"> <li>〔家庭教育〕・幼児家庭教育学級 ・育児講座 ・すくすく親子サロン ・よちよち親子サロン</li> <li>〔少年・親子〕(子ども広場事業)                   <ul style="list-style-type: none"> <li>・子ども講座 ・ザ チャレンジ</li> <li>・子どもの部屋(放課後対応事業)</li> <li>・アウトドア体験講座</li> </ul> </li> <li>〔青年〕・ユースリーダー養成講座</li> <li>〔成人〕・生活悠々講座 ・子育てリフレッシュ講座 ・歴史講座 ・新習クッキング「たもいやんせ」 ・市民カレッジスタート編(公民館で学ぼう)</li> <li>〔高齢者〕・寿学級 ・いきいき講座</li> </ul> </li> </ul>
3. 地域連帯を強める事業の充実	<ul style="list-style-type: none"> <li>・まちづくり事業の支援 秋津・香澄地区まちづくり会議への出席 新習志野公民館地区学習圏会議の開催(新習ふれ愛ネット)</li> <li>・公的機関との連携 協働政策課、高齢者支援課、習志野市企業局、新習志野図書館、花の実園への協力</li> <li>・地域・学校との融合 PTA家庭教育学級開設・支援(4学級) 七中学区青少年健全育成連絡協議会への参加 第七中学校区保健連絡会への参加</li> <li>・他の社会教育施設との連携 他公民館、新習志野図書館、東習志野コミュニティセンター、実籾コミュニティホール、木更津市民体育館との連携</li> <li>・社会教育関係団体の育成 新習志野公民館サークル連絡協議会活動の支援</li> </ul>

令和3年度 事業計画  
令和3年度 中央公民館事業計画

領域	事業名	課題	事業内容	期間	曜日・時間	学級数	回数	時間数	人数
家庭教育	1 幼児家庭教育学級	3歳児を持つ親を対象に、基本的な家庭教育のあり方を学ぶ。	幼児期の心理、心と体の発達、家庭教育の重要性などについて学びながら、仲間づくりを図る	10月～12月	水曜日 10:00～12:00	1	11	22	親子 10組
	2 PTA家庭教育学級	幼・小学校における子どもの発達段階に応じた家庭教育の重要性を学ぶ。	家庭教育の重要性、幼少年期の発達課題とその特性、学校・家庭・地域の役割と関わり等を学ぶ。	5月～2月	随時	9	36	108	PTA 会員
	3 育児講座	6か月から12か月の乳児を持つ親を対象に子育てや家庭教育について学ぶ。	乳児の健康、心理、遊びなどを学びながら仲間づくりを図る	1月～3月	水曜日 10:00～12:00	1	6	12	親子 10組
	4 親と子のふれあい講座	2歳児を持つ親を対象に、育児を通して親子のふれあいを学ぶ。	年齢に応じた心と体の発達や2歳児の心理・健康・栄養・遊びなどを学ぶ。	5月～7月	水曜日 10:00～12:00	1	6	12	親子 10組
	5 子ども講座	体験学習を通して豊かな情操を育み、異年齢による仲間づくりを図る。	手作り工作、科学教室、料理教室、運動等	7月～3月	土曜日 10:00～12:00	5	5	10	各20
	6 子ども映画会	映画を通して、感性を育むとともに異年齢の仲間づくりを図る。	幼児・児童向けの映画を上映	8月	10:00～12:00	1	1	2	100
	7 子ども部屋 (放課後対応事業)	放課後、子どもたちが安全かつ安心して過ごすことのできる居場所づくり	子どもたちが自由な発想で過ごせる環境づくりのための見守りをこどもスペースで行う	通年	毎日 放課後～16:45	1	355	621	
	8 子ども伝統文化教室	日本の伝統文化を体験しながら、次世代へ継承するとともに、礼儀作法等を学ぶ。	日本の代表的な、伝統文化を学ぶ。	1月～3月	土曜日 10:00～12:00	2	2	4	各20
	9 かるた大会	「習志野かるた」を使い、遊びながら市の歴史・文化等を学習し交流を図る。	「習志野かるた」を使い、幼児・児童のかるた大会を開催	1月	9:00～12:00	2	2	6	50
	10 青年講座	近隣大学の学生対象の講座を開催する	公民館を知ってもらい、公民館の利用を促進し、公民館活動に興味を持ってもらう	11月～3月	木曜日 18:00～20:00	1	3	6	各15
成人	11 市民カレッジ「スタート編」(公民館で学ぼう)	市民カレッジ「スタート編」の一環として地域で学ぶことの意義を見出す	地域の歴史・文化・課題等を学び、体験することで地域を知り、習志野市への理解を深める	10月	木曜日 13:30～17:00	1	2	3	30
	12 音楽を楽しむ	音楽を体験しながら楽器や音楽様式の歴史、背景を学ぶ。	世界の音楽を体験しながら、その国々の歴史・文化を学ぶ。	6月～2月	土曜日 13:30～15:30	2	2	4	各40
	13 世界遺産を巡る	世界遺産を通して歴史や文化・芸術を学ぶ。	日本の世界遺産を通して、歴史や文化・芸術を学ぶと共に保全・環境についても考える	5月	土曜日 10:00～12:00	1	2	4	各40
	14 歴史探訪	日本の歴史や文化等を学ぶ。	歴史上の人物などから文化、生活習慣などを学ぶ。	6月～11月	土曜日 13:30～15:30	2	2	4	各30
	15 健康講座	健康の増進を図るとともに、交流の場をつくる	体幹トレーニングやヨガ、ウォーキングを通して、心と身体をケアし、参加者の交流を図る	5月～3月	随時	2	6	12	各15
	16 環境講座	循環型社会に貢献することを目的とし、環境問題を学ぶ。	SDGsの視点を取り入れながら、身近な環境問題について学ぶ。	6月～2月	随時	2	2	4	各15
	17 文学講座	俳句、短歌など文学全般を学ぶ。	日本古来からの伝統や文化を踏まえ、俳句、短歌、古典文学などを学ぶ。	6月～2月	随時	2	2	4	各15
	18 寿学級(旧大久保) 寿学級(旧屋敷)	高齢者の生きがいと社会参加を促進する	健康問題・レクリエーション・社会見学などを通じて、親睦を深めながら、自立・一般教養の学習を行う	5月～3月	水曜日 13:30～15:30	1	37	78	各40
	19 地区学習習合会議(旧大久保) 地区学習習合会議(旧屋敷)	まちづくりの学習を通じコミュニティ形成に寄与する	地域の情報交換・研修・地域行事の振興	4月～3月	随時	1	1		
	20 フェアチャーターセンター連携事業	プラッツ習志野のフェアチャーターセンターと公民館が連携した事業を行う	地域や様々な世代が抱える課題を共有し、解決に向けた事業を実施する	4月～3月	随時	1	1		
高齢者	21 館報発行	館報発行を通じてのコミュニティを推進する	地域住民の参加により、編集ボランティアの育成を図り地域密着した館報の発行	8月・2月	随時	1	2		編集 委員
	22 市民文化祭	サークル活動の成果を発表し、市民文化の発展・向上を促す	活動の展示・実演・実習等を行い公民館と地域住民の文化の交流を図る	10月 15～17日	随時	1	3		
	23 人形劇・影絵劇 フェスティバル	人形劇影絵劇の鑑賞とワークショップを通し、異年齢の子ども、親子のふれあいを図る	人形・影絵劇の鑑賞及びサークルの育成	3月26日	土曜日 10:00～16:00	1	1	5	
	24 ハミングコンサート(旧大久保)	音楽を通して、学校・地域の交流と音楽の振興を図る	地域の小・中学校を一同に会した音楽会	11月27日	土曜日 12:30～15:30	1	1	3	
	25 様々な友ライブ(旧屋敷)			11月13日		1	1	3	
	合計					46	530	1005	

# 令和3年度 菊田公民館事業計画

領域	事業名	課題	事業内容	期間	曜日・時間	学級数	回数	時間数	人数
家庭教育	1 幼児家庭教育学級	3歳児を持つ親を対象に、基本的な家庭教育のあり方を学ぶ	幼児期の心理、心と体の発達、家庭教育の重要性などについて学びながら、仲間づくりを図る	10月～12月	木曜日 10:00～12:00	1	11	22	親子 10組
	2 PTA家庭教育学級	幼・小・中学校における子どもの発達段階に応じた家庭教育の重要性を学ぶ	家庭教育の重要性・幼少年期の発達課題とその特性、学校・家庭・地域の役割と関わり等を学ぶ	5月～2月	随時	6	24	72	PTA 会員
	3 育児講座	6か月から12か月の乳児を持つ親を対象に子育てや家庭教育について学ぶ	乳児の健康、心理、遊びなどを学びながら仲間づくりを図る	9月～10月	金曜日 10:00～11:30	1	6	9	親子 10組
少年 親子	4 親と子のふれあい講座	2歳児を持つ親を対象に、育児を通して親子のふれあいを学ぶ	年齢に応じた心と体の発達や2歳児の心理・健康・栄養・遊びなどを学ぶ	5月～7月	木曜日 10:00～11:30	1	6	9	親子 10組
	5 子ども講座	体験学習を通して豊かな情操を育み、子どもの居場所づくりに取り組む	サークル会員や地域の指導者等を講師とし、遊び・工作・科学・料理等を学ぶ	7月～3月	土・日曜日 10:00～12:00	4	4	8	各10～20
	6 子ども影絵劇	影絵劇の鑑賞とワークショップを通して公民館に頼み、感受性を育む	作品を鑑賞するとともに影絵劇の体験をする	8月・12月	13:00～15:00	1	1	4	20
成人	7 子どもの部屋 (放課後対応事業)	放課後、子どもたちが安全かつ安心して過ごすことのできる居場所づくり	子どもたちが自由な発想で過ごせる環境づくりのための見守り	通年	水曜日 15:00～16:45	1	48	84	
	8 菊田かるた大会	「習志野かるた」を使い、遊びながら市の歴史・文化等を学習し交流を図る	「習志野かるた」を使い、幼児・児童のかるた大会を開催	1月7日	金曜日 午後	1	1	2	40
	9 市民カルテッジ「スタート編」 (公民館で学ぶ)	市民カルテッジ「スタート編」の一環として地域で学ぶことの意義を見出す	地域の歴史・文化・課題等を学び、体験することで地域を知り、習志野市への理解を深める	9月30日	木曜日 13:30～16:40	1	2	3	30
高齢者	10 健康生き生き講座	心身の健康づくりと仲間づくりを図る	心身の健康につながる実践と学習	5月～3月	月～土曜日 10:00～12:00	1	6	12	各10～20
	11 人生百年教養講座	さまざまな分野の学習体験を通じて教養を深める	健康・相続・介護・趣味等について学ぶ	5月～3月	月～土曜日 13:30～15:30	1	6	12	各10～20
	12 (市民協働企画講座) 公民館で学ぶ	身近な問題を取り上げ、市民と共同で、地域を学ぶ	地域の歴史を学び、体験することで地域を知り、習志野市への理解を深める	9月～2月	全3回	1	3	6	20
地域協働・文化活動	13 寿学級	高齢者の生きがいと社会参加を促進する	健康問題・レクリエーション・社会見学会等を通じて、親睦を深めながら自立・一般教養の学習を行う	4月～3月	水曜日 13:30～15:30	1	40	84	40
	14 地区学習圏会議	生涯学習の推進と町会等との連携を図りながらの地域づくり	エリア内の課題について情報交換、公民館及び地域行事への協力、生涯学習の啓発活動	4月～3月	随時	1	1		
	15 館報発行	公民館活動や地域情報を提供し、コミュニケーションの推進に寄与する	公民館の学習情報・地域情報・行政情報の紹介と啓発 50周年記念号として発行する	5月～3月	随時	1	1		編集委員
合計	16 市民文化祭	市民文化の振興、サークル活動の活性化	サークルの活動成果と、会員相互及び地域との交流を図る	10月 22～24日		1	3		
	17 森の音楽会	エリア内の市民による音楽を通じての地域の輪と交流	藤崎小体育館を会場に、保育所、幼小中学校の児童生徒が一堂に会して音楽会を開催	11月20日	土曜日 12:40～15:00	1	1	2	
	18 菊田の杜コンサート	サークルの活性化と地域の音楽活動の推進を図る	音楽演奏会を通して地域との交流を図る	1月	土曜日 午後	1	1	2	60
合計	19 きくたこどもまつり	地域行事として子どもたちに主体的な遊びの場を提供	実行委員会を組織し、工作やゲーム、おはげ屋敷等のイベント開催や模擬店等を出店する	7月3日 7月4日	(土)14:00～17:00 (日)10:00～14:00	1	1	7	
	20 菊田公民館開館 50周年事業	開館50周年を記念し、周年事業を行う	50周年誌の発行及び記念事業の実施	4月～3月	随時				
合計						27	166	338	

令和3年度 実花公民館事業計画

領域	事業名	課題	事業内容	期間	時間・曜日	学級数	回数	時間数	人数	
家庭教育	1 幼児家庭教育学級	3歳児を持つ親を対象に、基本的な家庭教育を学ぶ	幼児の心と体の発達、家庭教育の役割、仲間づくりなど	10月～12月	金曜日 10:00～12:00	1	11	22	親子 10組	
	2 PTA家庭教育学級	幼・小・中学校における子どもの発達段階に応じた家庭教育を学ぶ	家庭教育の重要性、幼少年期の発達課題と特性、家庭・学校・地域の役割など	5月～2月	随時	4	12	28	PTA 会員	
	3 育児講座	6～12カ月児の乳児を持つ親を対象に、子育てや家庭教育について学ぶ	乳児の健康・遊び・心理等の学習、仲間づくりなど	6月～7月	木曜日 10:00～12:00	1	5	10	親子 10組	
(子ども広 少年広 親場 子事業)	4 子ども講座	理科への興味、地域への関心を深め、好奇心を育む	子どもチャレンジ大会、実花かるた会(習志野かるた)、科学講座いきもの講座、手作り体験など	5月～9月	随時	10	20	41	各15～20	
	5 子ども映画会	映画会を通して公民館に親しみ、感性を育む	幼児・児童向け映画の上映会	7月・12月	随時 10:00～12:00	2	2	4	各60	
	6 子どもの部屋 (放課後対応事業)	放課後、子どもが安全・安心して過ごすことができる居場所づくり	子どもたちが自由な発想で過ごせる環境づくりのための見守り	通年	火曜日 15:00～16:45	1	52	91		
	7 おやこチャレンジ	ものづくりのイロハにつながる手作り体験を通して、創造する力を養う	幼児・児童とその保護者が参加し、工作、科学、健康(料理)の分野で体験を通して学びにつなげる	通年	随時	3	3	6		
	8 お囃子太鼓	伝統文化を通じ、地域との関わりを深めると共に、心身の成長を促す	小学生がお囃子太鼓の基本を学び、地元町会で年長者と共にお祭りに参加する	10月中旬	木、金、土 17:00～19:00	1	3	6	16	
	9 花いっぱい ボランティアくらぶ	放課後の過ごし方の有効活用として、花を植えて楽しむボランティア活動	「花いっぱいボランティアクラブ」の一員として、公民館前の花壇・プランターへの苗植えと水やり、手入れ等	5月～12月	火曜日 15:00～16:00	1	6	6	10～15	
	10 ならしのリーダーズ	人のために何ができるかを、地域との交流を図りながら体験する。	事業に参加し地域の人たちと関わる経験を通して、つながりを伝え、多世代交流についての効果を体験する	5月～3月	随時	1	5	10	5	
	11 市民カレッジスター編(公民館 で学ぶ)	市民カレッジ「スター編」の一環として地域で学ぶことの意義を見出す	公民館地区の歴史・文化・地域課題等を学び、体験すること で地域を知り、習志野市の理解を深める	11月4日	木曜日 13:30～16:40	1	2	3	30	
	12 子育てライフアップ(保育付講座)	手作りする時間を楽しみ、育児の悩みを語り合う	子育て中の保護者を対象に楽しくなるひとりの体験と子育て中の悩みを語り合う	5月～7月	金曜日 10:00～12:00	1	3	6	親子 10組	
	13 地域歴史探訪	歴史を学び、郷土理解を深める	市内の名所、史跡巡り	5月～2月	随時 9:00～12:00	2	6	18	20	
高齢者	14 わくわくチャレンジ	市民に学んでほしいテーマを企画、運営し教養を高める	健康づくり、手作り体験等	5月～2月	金、土曜日 14:00～16:00	3	9	18	10	
	15 いきいきライフ	生きがいを感じる暮らしを支援し、仲間づくりを図る	健康・趣味・簡単なお菓子作りなど生活が豊かに広げられるよう、新しいことに取り組む	5月～2月	木曜日 13:30～15:30	4	6	12	各15～20	
	16 寿学級	高齢者の生きがいと社会参加を促進する	健康・趣味・市民生活・レクリエーション・社会見学・社会参加など	5月～3月	水曜日 13:30～15:30	1	40	84	40	
	17 地区学習圏会議	生涯学習を通して、地域の連携、まちづくりの推進を図る	地域を知る学習や研修・地域行事・防災などへの参画と運営に携わる	5月～3月	随時	1	1			
	18 館報発行	公民館活動や地域情報を提供し、コミュニティづくりの推進に寄与する	主催事業・地域情報・行政情報の紹介と啓発	5月～3月	随時	1	3		編集委員	
	19 市民文化祭	学習成果の発表と市民文化の発展・向上を促す	サークル活動の成果発表、会員同士の交流の場として年1回開催	10月 29～31日		1	3			
	20 みはなバザー	サークル団体の交流と地域との連携を図る	サークル活動の紹介と寄贈品の販売により、地域交流と福祉の充実を図る	6月～3月	日曜日	1	1	3		
	21 ロビーふれあい事業	地域における文化芸術活動を推進し、ふれあいの輪を広げる	サマーコンサート、ロビーコンサート、ロビー企画展示など	6月～3月	随時	3	9	8		
	合計						44	202	376	

令和3年度 袖ヶ浦公民館事業計画

領域	事業名	課題	事業内容	期間	曜日・時間	学級数	回数	時間数	人数
家庭教育	1 幼児家庭教育学級	3歳児を持つ親を対象に、基本的な家庭教育のあり方を学ぶ	幼児期の心理、心と体の発達、家庭教育の重要性などについて学びながら、仲間づくりを図る	9月～12月	金曜日 9:30～11:30	1	11	23	親子 10組
	2 PTA家庭教育学級	幼・小・中学校における子どもの発達段階に応じた家庭教育の重要性を学ぶ	家庭教育の重要性・幼少年期の発達課題とその特性、学校・家庭・地域の役割と関わり等を学ぶ	5月～2月	随時	4	16	48	PTA 会員
	3 育児講座	6か月から12か月の乳児を持つ親を対象に子育てや家庭教育について学ぶ	乳児の健康、心理、遊びなどを学びながら仲間づくりを図る	5月～7月	金曜日 10:00～11:30	1	6	9	親子 10組
	4 よちよち親子ルーム	1歳児を持つ親を対象に、遊びや体験を通し、子育ての悩み、発達について学ぶ	幼児のヒヤリハット、心とからだの発達、育児の悩みなど語り合う仲間のきっかけづくりを図る	5月～7月	随時	1	6	9	親子 10組
	5 すくすくサロン	2歳児を持つ親を対象に育児を通して親子のふれあいにについて考える	年齢に応じた発達、2歳児の心理など、相談したり遊び方などの工夫を学ぶ	11月～3月	随時	1	6	9	親子 10組
	6 子ども講座	子どもたちの豊かな情操を育て、手作りの楽しさを体験する	工作、書道、料理、ダブルダッチ、社会見学等	4月～3月	随時	10	10	20	各20
	7 子ども映画会	映画を通して公民館に親しみ、感性を育む	幼児・児童向けの映画の上映会	7月・3月	随時	2	2	3	各40
	8 子どもの部屋 (放課後対応事業)	放課後、子どもたちが安全かつ安心して過ごすことのできる居場所づくり	子どもたちが自由な発想で過ごせる環境づくりのための見守り	通年	水曜日 15:00～16:45	1	40	80	
	9 しぜんくらぶ	幼児、児童とその保護者が自然にちなんだ生物、植物の生態やなりたちを学ぶ	いきものや植物について、親子で身近に知ってもらおう	通年	随時	3	3	6	親子 10組
	10 和太鼓倶楽部	伝統文化(和太鼓)の普及を図る	和太鼓の基礎技術の実習と基本的な礼儀を身につける	5月～11月	15:00～17:00	1	12	24	20
少年 親子 事業	11 和太鼓ならしの	和太鼓をとおした伝統文化の伝承	主催講座「和太鼓倶楽部」の受講生や地域の小学校・こども園のほか、地域サークルの太鼓発表。	11月14日	日曜日 12:45～15:30	1	1	3	
	12 ならしのリーダーズ	人のために何ができるかを、地域との交流を図りながら体験する。	自分たちに何ができて、地域でどのような活動ができるかを考えていく。	5月～3月	随時	1	5	10	5
成人	13 市民カレッジスタート編 (公民館で学ぼう)	市民カレッジ「スタート」の一環として地域で学ぶことの意義を見出す	地域の歴史・文化・課題等を学び、体験することで地域を知り、習志野市への理解を深める	9月16日	木曜日 13:30～16:40	1	2	3	30
	14 大人の教養講座	暮らしに関することでの学習体験を通じて、生涯学習のきっかけづくりを目指す	手作り体験、社会の変化、終活などから興味関心に関する事柄を通して仲間づくりや個々での学びについて取り組む。	随時	随時	4	8	16	30
	15 気になる身近な草木の観察	身近な植物の観察を通じて、季節の移り変わりや環境の変化を感じ、環境学習へつなげていく	自然観察指導員によるガイドウォークで袖ヶ浦西隣公園等を年間を通じて観察する。季節や環境の変化について考える	4月～2月	毎月第4水曜日 9:30～11:30	1	11	22	20
	16 花のある暮らし	花壇や寄せ植えの設計、土づくり、草花の特性を学ぶ	専門家の指導の下、花壇や寄せ植えの設計、土づくり、草花の特性を学び、季節の草花に親しむ	随時	随時	5	5	10	各15
高齢者	17 寿学級	高齢者の生きがいと社会参加を促進する	健康問題・レクリエーション・社会見学などを通じて、親睦を深めながら、自立・一般教養の学習を行う	4月～3月	水曜日 13:30～15:30	1	40	80	40
地域協働・文化活動	18 地区学習圏会議	生涯学習の推進と町会等との連携を図りながらの地域づくり	生涯学習講座、地域の歴史、習志野かるた大会等	4月～3月	随時	1	1		
	19 館報発行	公民館活動や地域情報を提供し、コミュニティづくりの推進に寄与する	公民館の学習情報・地域情報・行政情報の紹介と啓発	5月～3月	随時	1	3		編集 委員
	20 市民文化祭	市民文化の振興、サークル活動の活性化	サークルの一年間の活動成果として、展示、発表の開催と地域との交流を図る	10月 8～10日		1	3		
	21 フレンドシップコンサート	音楽を通じて、文化交流を推進し地域交流を図る	小中学校を中心に、地域で演奏会を実施	6月27日	日曜日 9:45～11:45	1	1	2	
	22 ライトアップ・セレモニー&ロビー コンサート	袖ヶ浦西隣公園をライトアップ、演奏会を開催し地域交流の促進を図る	ライトアップ・セレモニー、演奏会等	12月4日	土曜日 16:00～18:00	1	1	2	
	23 年末年始子ども向け事業	伝統行事の定着を図り、地域の連帯を深める	門松づくり12/19、どんど焼き1/9、節分豆まき大会1/30	12月～1月	日曜日	3	3	7	
	合計					47	196	386	

令和3年度 谷津公民館事業計画

領域	事業名	課題	事業内容	期間	曜日・時間	学級数	回数	時間数	人数
家庭教育	1 幼児家庭教育学級	3歳児を持つ親を対象に、基本的な家庭教育のあり方を学ぶ	幼児期の心理、心と体の発達、家庭教育の重要性などについて学びながら、仲間づくりを図る	10月～12月	木曜日 10:00～12:00	1	12	24	親子 10組
	2 よちよち親子ルーム	1歳児を持つ親子を対象に、遊びや体験を通して、子育ての悩みや発達について学ぶ	1歳児のヒヤリハット、心と体の発達、育児の悩みなどについて語り合う仲間づくりへのきっかけ作り	4月～3月	10:00～12:00	1	3	6	親子 10組
	3 PTA家庭教育学級	幼・小学校における子どもの発達段階に応じた家庭教育の重要性を学ぶ	家庭教育の重要性・幼少年期の発達課題とその特性、学校・家庭・地域の役割と関わり等を学ぶ	4月～2月	随時	4	16	32	PTA 会員
	4 親と子のふれあい講座	2歳児を持つ親を対象に、育児を通して親子のふれあいを学ぶ	年齢に応じた心と体の発達や2歳児の心理・健康・栄養・遊びなどを学ぶ	5月～6月 10月～11月	水曜日 10:00～11:30	1 1	3 3	5 5	親子 各10組
少年 親子	5 子ども講座	体験学習を通して豊かな情操を育み、子どもの居場所づくりに取り組む	天気、傾石、星、リサイクル工作、防災料理(湯せんご飯)等を学ぶ	7月～3月	随時	13	13	26	各20
	6 子ども映画会	映画やおはなし会を通して公民館に親しみ、感受性を育む	幼児、児童向けの映画上映や、おはなし会を行う	7月	10:00～11:00	1	1	1	80
	7 わくわく親子冒険団	主に親子で、家庭では取り組みにくい課題について学び、絆を深める	幼児、児童とその保護者で科学、生物、料理、工作、運動等から親子で取り組みを学ぶ	5月～3月	土曜日 10:00～12:00	2	2	4	親子 10組
	8 子ども部屋 (放課後対応事業)	放課後、子どもたちが安全かつ安心して過ごすことのできる居場所づくり	子どもたちが自由な発想で過ごせる環境づくりのための見守り	通年	火曜日 15:00～16:45	1	52	91	
青年	9 谷津地域青年協力隊 (地域とつながるボラ活)	公民館利用の少ない青年層(学生)を対象に、公民館を知ってもらうきっかけづくりと利用促進を図る	「公民館事業」の企画スタッフとして参加し、ボランティア体験をする。また活動を通じ地域を知る。	4月～3月	随時	1	5	10	10～15
	10 市民カレッジスタート編 (公民館で学ぼう)	市民カレッジ「スタート編」の一環として地域で学ぶことの意味を見出す	地域の歴史・文化・課題等を学び、体験することで地域を知り、習志野市への理解を深める	11月11日	木曜日 13:00～16:40	1	2	3	30
	11 健康いいこと講座	心身の健康づくりと仲間づくりを図る	体を動かして心身共に健康づくり(指圧、リズム体操など)	5月～3月	随時	2	6	12	各10～15
	12 大人の学び講座 ～基礎から学ぼう～	日常生活を少しでも充実したものにするための学びと仲間づくり	地域・雑学・日本文化(水引・ござんざし)などの基礎を学ぶ	5月～3月	随時	3	11	22	各15～20
高齢者	13 たんたんクッキング ～時短・簡単・美味しく～	身体の基本である食について関心を持ち、また子育てからのリフレッシュと仲間づくり	子どもから大人まで身体に良い食事とその調理のコツを栄養士から学ぶ	1月～3月	水曜日 10:00～13:00	1	2	6	20
	14 寿学級	高齢者の生きがいと社会参加を促進する	健康問題・レクリエーション・社会見学などを通じて、親睦を深めながら、自立・一般教養の学習を行う	5月～3月	水曜日 13:30～15:30	1	40	84	40
	15 地区学習圏会議	生涯学習を推進し、地域の連携を図りながら地域づくりをする	学習圏会議会員の研修および事業企画・運営・実施	4月～3月	随時	1	1		
	16 館報発行	公民館活動や地域情報を提供し、コミュニティづくりの推進に寄与する	公民館の学習情報・地域情報・行政情報の紹介と啓発	3月	随時	1	3		編集委員
地域 協働・文化 活動	17 市民文化祭	サークル活動の成果を発表し、市民文化の振興を図る	サークル活動の紹介、作品展示、発表、音楽サークル出演のバラコンサート、フラダンス等	10月 8～10日		1	3		
	18 ロビーコンサート	公民館ロビーを活用し、地域における文化活動の推進を図る	ロビーでの音楽演奏会	11・3月	日曜日 14:00～16:00	2	2	4	各30～50
	19 パラの街ト音楽会	音楽を通じて、文化活動を推進し地域交流を図る	一中・谷津小・向山小・谷津南小、谷津幼・向山幼、公民館サークルによる音楽会	9月11日	土曜日 12:45～15:25	1	1	3	
	20 ちびっこクリスマス会	地域の子どもたちを対象におもちゃの制作、ゲーム等を実施し、「出会い・ふれあい・地域の輪」の実現を図る	地域の子どもたちを対象にクリスマス会を行う	12月11日	土曜日 13:00～15:00	1	1	2	
	21 谷津公民館バザー	サークル活動の成果を地域還元する	家庭の不用品・サークル活動の作品を販売	2月26日	土曜日 13:00～15:00	1	1	2	
合 計						42	183	342	

21事業



令和3年度 新習志野公民館事業計画

領域	事業名	課題	事業内容	期間	曜日・時間	学級数	回数	時間数	人数
家庭教育	1. 幼児家庭教育学級	3歳児を持つ親を対象に、基本的な家庭教育のあり方を学ぶ	幼児期の心理、心と体の発達、家庭教育の重要性などについて学びながら、仲間づくりを図る	10月～12月	火曜日 10:00～12:00	1	12	24	親子 10組
	2. PTA家庭教育学級	幼・小・中学校における子どもの発達段階に応じた家庭教育の重要性を学ぶ	家庭教育の重要性・幼少年期の発達課題とその特性、学校・家庭・地域の役割と関わり等を学ぶ	4月～3月	随時	4	12	24	PTA 会員
	3. すくすく親子サロン	2歳児を持つ親と子を対象にふれあひと仲間づくりを図る	親子や友達との交流を図りながら、手遊びうたや工作、読み聞かせを通して子育てを学ぶ	6月～7月	水曜日 (一部火曜日) 10:00～12:00	1	5	10	親子 5組
	4. よちよち親子サロン	1歳児を持つ親と子の絆を大切にしたいふれあひを学ぶ	年齢に合わせた、いろいろな遊びを展開して学ぶ	5月～6月	火曜日 10:00～12:00	1	5	10	親子 5組
	5. 育児講座	6か月から12か月の乳児を持つ親を対象に子育てや家庭教育について学ぶ	乳児の健康、心理、遊びなどを学びながら仲間づくりを図る	10月～11月	水曜日 10:00～12:00	1	6	12	親子 5組
	6. 子ども講座	様々な体験を通して、子どもたちの豊かな情操を育み、異なる学校や学年の交流を図る。	陶芸、料理、工作等の体験	6月～1月	随時	8	13	26	各20
	7. 子どもの部屋 (放課後対応事業)	放課後、子どもたちが安全かつ安心して過ごすことのできる居場所づくり	子どもたちが自由な発想で過ごせる環境づくりのための見守り	通年	15:00～16:45	1	52	91	
	8. ザ チャレンジ	子どもの余暇を利用して感性を高める	ゲームや工作などの体験を通して、子どもたちに望ましい余暇の過ごし方を提供する	6月～12月	10:00～12:00 13:30～15:30	4	4	8	各10
	9. アウトドア体験講座	アウトドア体験を通して異学年同士の交流を図る	コミュニケーションをとりながら野外体験・実習を行う	7月～8月	随時	1	1	5	20
	10. ユースリダー養成講座	ボランティア体験を通じて、異年齢集団との交流を深めるとともに、地域活動を支える次世代リーダーを育成する	体験活動におけるボランティアの方法を学ぶ研修と小学生との交流活動の企画運営	6月～2月	随時	1	10	35	10
成人	市民カレッジ「スタート編」 (公民館で学ぼう)	市民カレッジ「スタート編」の一環として地域で学ぶことの意義を見出す	地域の歴史・文化・課題等を学び、体験することで地域を知り、習志野市への理解を深める	7月8日	木曜日 13:30～16:40	1	2	3	30
	12. 生活悠々講座	実践的な学習を通じて、ゆとりある生活のあり方を考え、地域での仲間づくりに役立てる	教養を深めるために、交流を図りながら、役立つ情報や技能を学ぶ	5月～12月	随時	4	8	16	各20
	13. 子育てリフレッシュ講座	子育てからのひとときの開放と仲間づくりを図る	料理、手工芸、運動	5月～3月	木曜日 9:30～11:30	7	7	14	各20
	14. 歴史講座	歴史をテーマにした学習を通じて、参加者のコミュニケーションを図る	七年祭りなどの強度の歴史の見識を深め、市内や近隣の施設を巡る	5月～12月	随時	2	6	12	各20
	15. 新習クッキング 「たもいやんせ」	季節の食材や加工品を利用して素材を生かした調理実習をし、作る喜び、健康づくり、食卓の雰囲気づくりを考える	家庭料理の基本的な作り方に変化を持たせ、栄養のバランスを考えながら我が家の味を作る	5月～1月	金曜日 10:00～13:00	2	6	18	20
	16. 寿学級	高齢者の生きがいと社会参加を促進する	健康問題・レクリエーション・社会見学などを通じて、親睦を深めながら、自立・一般教養の学習を行う	4月～3月	水曜日 13:30～15:30	1	40	84	30
	17. いきいき講座	様々な地域活動や趣味のサークル等に参加するための健康体を維持する	身体の変化や節目を乗り越えていく知識と方法を学ぶ	4月～3月	随時 10:00～12:00	2	4	8	30
	18. 地区学習圏会議	生涯学習の推進を通して、コミュニティ形成に寄与する	地域の情報交換・研修・地域行事の振興	4月～3月	随時	1	1		
	19. 館報発行	公民館活動や地域情報を提供し、コミュニティづくりの推進に寄与する	公民館の学習情報、地域行事の情報提供	4月～3月	随時	1	3		編集 委員
	20. 市民文化祭	サークル活動等の成果を発表し、市民文化の発展・向上を図る	活動の展示・実演・実習等	10月 14～17日		1	3		
地域協働・文化活動	21. 新習ハレット	時代の要請に応えた課題を取り上げ、地域での学びを深める	コンサート、いも煮、かるた大会等、学びを通じた地域交流	5月～1月	随時	7	7	16	
	22. 新習ふれ愛まつり	地域団体の生涯学習活動の発表を通じて、相互の親睦を深めるとともにコミュニティづくりの推進を図る	地域団体による模擬店・バザー及び幼児小中、一般団体の発表等	3月5日	土曜日 10:00～14:00	1	1	4	
	23. 大学交流事業	大学の研究成果や活動を市民に提供することを通じて地域と大学の交流を図る	地域住民を対象に、大学の研究発表・体験・工作講座を行う	3月20日	随時	1	1	3	
	24. 海辺のコンサート	音楽を通して、学校と地域相互の交流を図る	小・中・高等学校と地域団体が一同に会しての演奏会	11月27日	土曜日 12:00～15:00	1	1	3	
合 計									
						55	210	426	

# 令和3年度 習志野市公民館主催事業計画総括表

学級数-学習回数

領域	中央公民館	菊田公民館	実花公民館
家庭教育	①幼児家庭教育学級 1 - 11	①幼児家庭教育学級 1 - 11	①幼児家庭教育学級 1 - 11
	②PTA家庭教育学級 9 - 36	②PTA家庭教育学級 6 - 24	②PTA家庭教育学級 4 - 12
	③育児講座 1 - 6	③育児講座 1 - 6	③育児講座 1 - 5
	④親と子のふれあい講座 1 - 6	④親と子のふれあい講座 1 - 6	
少年親子	⑤子ども講座 5 - 5	⑤子ども講座 4 - 4	④子ども講座 10 - 20
	⑥子ども映画会 1 - 1	⑥子ども影絵劇講座 1 - 1	⑤子ども映画会 2 - 2
	⑦子どもの部屋(放課後対応事業) 1 - 355	⑦子どもの部屋(放課後対応事業) 1 - 48	⑥子どもの部屋(放課後対応事業) 1 - 52
	⑧子ども伝統文化教室 2 - 2	⑧菊田かるた大会 1 - 1	⑦おやこチャレンジ 3 - 3
	⑨かるた大会 2 - 2		⑧お囃子太鼓 1 - 3 ⑨花いっぱいボランティアくらぶ 1 - 6
青年	⑩青年講座 1 - 3		⑩ならしのリーダーズ 1 - 5
成人	⑪市民カレッジスタート編(公民館で学ぼう) 1 - 2	⑨市民カレッジスタート編(公民館で学ぼう) 1 - 2	⑪市民カレッジスタート編(公民館で学ぼう) 1 - 2
	⑫音楽を楽しむ 2 - 2	⑩健康生き生き講座 1 - 6	⑫子育てライフアップ講(保育付き講座) 1 - 3
	⑬世界遺産を巡る 1 - 2	⑪人生百年教養講座 1 - 6	⑬地域歴史探訪 2 - 6
	⑭歴史探訪 2 - 2	⑫公民館で学ぶ(市民協働企画講座) 1 - 3	⑭わくわくチャレンジ 3 - 9
	⑮健康講座 2 - 6		⑮いきいきライフ 4 - 6
	⑯環境講座 2 - 2		
	⑰文学講座 2 - 2		
高齢者	⑯寿学級(旧大久保) 1 - 37 寿学級(旧屋敷) 1 - 37	⑬寿学級 1 - 40	⑯寿学級 1 - 40
	⑰地区学習圏会議(旧大久保) 1 - 1 地区学習圏会議(旧屋敷) 1 - 1	⑭地区学習圏会議 1 - 1	⑰地区学習圏会議 1 - 1
地域協働文化活動	⑳フューチャーセンター連携事業 1 - 1	⑮館報発行 1 - 1	⑯館報発行 1 - 3
	㉑館報発行 1 - 2	⑯市民文化祭 1 - 3	⑰市民文化祭 1 - 3
	㉒市民文化祭 1 - 3	⑰森の音楽会 1 - 1	⑳みはなバザー 1 - 1
	㉓人形劇・影絵劇フェスティバル 1 - 1	⑯菊田の杜コンサート 1 - 1	㉑ロビーふれあい事業 3 - 9
	㉔ハミングコンサート 1 - 1	⑰きくたこどもまつり 1 - 1	
	㉕みな友ライブ 1 - 1		
計	46 - 530 25事業46学級530回 (令和2年度:23事業・45学級)	27 - 166 20事業27学級166回 (令和2年度:22事業・30学級)	44 - 202 21事業44学級202回 (令和2年度:19事業・31学級)

領域	袖ヶ浦公民館	谷津公民館	新習志野公民館
家庭教育	①幼児家庭教育学級 1 - 11	①幼児家庭教育学級 1 - 12	①幼児家庭教育学級 1 - 12
	②PTA家庭教育学級 4 - 16	②よちよち親子ルーム 1 - 3	②PTA家庭教育学級 4 - 12
	③育児講座 1 - 6	③PTA家庭教育学級 ふれあい講座 4 - 16	③すくすく親子サロン (2歳児学級) 1 - 5
	④よちよち親子ルーム 1 - 6	④親と子の ふれあい講座 2 - 6	④よちよち親子サロン (1歳児学級) 1 - 5
	⑤すくすくサロン 1 - 6		⑤育児講座 1 - 6
少年親子 (子ども広場 事業)	⑥子ども講座 10 - 10	⑤子ども講座 13 - 13	⑥子ども講座 8 - 13
	⑦子ども映画会 2 - 2	⑥子ども映画会 1 - 1	
	⑧子どもの部屋 (放課後対応事業) 1 - 40	⑦わくわく親子冒険団 2 - 2	⑦子どもの部屋 (放課後対応事業) 1 - 52
	⑨しぜんくらぶ 3 - 3	⑧子どもの部屋 (放課後対応事業) 1 - 52	⑧ザ チャレンジ 4 - 4
	⑩和太鼓倶楽部 1 - 12		⑨アウトドア体験講座 1 - 1
	⑪和太鼓 in ならしの 1 - 1		
青年	⑫ならしのリーダーズ 1 - 5	⑨谷津地域青年協力隊 (地域とつながるボラ活) 1 - 5	⑩ユースリーダー 養成講座 1 - 10
成人	⑬市民カレッジスタート編 (公民館で学ぼう) 1 - 2	⑩市民カレッジスタート編 (公民館で学ぼう) 1 - 2	⑪市民カレッジスタート編 1 - 2
	⑭大人の教養講座 4 - 8	⑪健康いいこと講座 2 - 6	⑫生活悠々講座 4 - 8
	⑮気になる身近な 草木の観察 1 - 11	⑫大人の学び講座 ～基礎から学ぼう～ 3 - 11	⑬子育て リフレッシュ講座 7 - 7
	⑯花のある暮らし 5 - 5	⑬たんたんクッキング 1 - 2	⑭歴史講座 2 - 6
			⑮新習クッキング 「たもいやんせ」 2 - 6
高齢者	⑰寿学級 1 - 40	⑭寿学級 1 - 40	⑯寿学級 1 - 40
			⑰いきいき講座 2 - 4
地域協働 文化活動	⑱地区学習圏会議 1 - 1	⑮地区学習圏会議 1 - 1	⑱地区学習圏会議 1 - 1
	⑲館報発行 1 - 3	⑯館報発行 1 - 3	⑲館報発行 1 - 3
	⑳市民文化祭 1 - 3	⑰市民文化祭 1 - 3	⑳市民文化祭 1 - 3
	㉑フレンドシップコンサート 1 - 1	⑰ロビーコンサート 2 - 2	㉑新習パレット 7 - 7
	㉒ライトアップ・セレモニー& ロビーコンサート 1 - 1	⑲バラの街♪音楽会 1 - 1	㉒新習ふれ愛まつり 1 - 1
		㉑ちびっこクリスマス会 1 - 1	㉓大学交流事業 1 - 1
	㉓年末年始子ども向け事業 3 - 3	㉑谷津公民館バザー 1 - 1	㉔海辺のコンサート 1 - 1
計	47 - 196 23事業47学級196回 (令和2年度:19事業32学級)	42 - 183 21事業42学級183回 (令和2年度:19事業・35学級)	55 - 210 24事業55学級210回 (令和2年度:24事業・57学級)

学級数－学習回数

計	令和2年度当初	領域
25 事業 51 学級 256 回	22 事業 47 学級 249 回	家庭教育
29 事業 85 学級 711 回	27 事業 63 学級 698 回	少年親子
5 事業 5 学級 28 回	5 事業 5 学級 24 回	青年
29 事業 61 学級 137 回	28 事業 56 学級 122 回	成人
7 事業 9 学級 278 回	7 事業 9 学級 270 回	高齢者
39 事業 50 学級 77 回	37 事業 50 学級 71 回	地域協働 文化活動
134 事業 261 学級 1,487 回	126 事業 230 学級 1,434 回	計

令和3年度 習志野市公民館主催事業計画総括表(領域別)

	中央公民館			
	事業数	学級数	回数	時間数
家庭教育	4	12	59	154
少年親子	5	11	365	643
青年	1	1	3	6
成人	7	12	18	35
高齢者	1	2	74	156
地域協働	7	8	11	11
合計	25	46	530	1,005

	菊田公民館			
	事業数	学級数	回数	時間数
家庭教育	4	9	47	112
少年親子	4	7	54	98
青年	0	0	0	0
成人	4	4	17	33
高齢者	1	1	40	84
地域協働	7	6	8	11
合計	20	27	166	338

	実花公民館			
	事業数	学級数	回数	時間数
家庭教育	3	6	28	60
少年親子	6	18	86	154
青年	1	1	5	10
成人	5	11	26	57
高齢者	1	1	40	84
地域協働	5	7	17	11
合計	21	44	202	376

	袖ヶ浦公民館			
	事業数	学級数	回数	時間数
家庭教育	5	8	45	98
少年親子	6	18	68	136
青年	1	1	5	10
成人	4	11	26	51
高齢者	1	1	40	80
地域協働	6	8	12	11
合計	23	47	196	386

	谷津公民館			
	事業数	学級数	回数	時間数
家庭教育	4	8	37	72
少年親子	4	17	68	122
青年	1	1	5	10
成人	4	7	21	43
高齢者	1	1	40	84
地域協働	7	8	12	11
合計	21	42	183	342

	新習志野公民館			
	事業数	学級数	回数	時間数
家庭教育	5	8	40	80
少年親子	4	14	70	130
青年	1	1	10	35
成人	5	16	29	63
高齢者	2	3	44	92
地域協働	7	13	17	26
合計	24	55	210	426

	合計			
	事業数	学級数	回数	時間数
家庭教育	25	51	256	576
少年親子	29	85	711	1,283
青年	5	5	28	71
成人	29	61	137	282
高齢者	7	9	278	580
地域協働	39	50	77	81
合計	134	261	1,487	2,873

## 公民館施設一覽

館名	敷地面積	建物延面積	構造	設置年月日
中央公民館	9,783.09 m <sup>2</sup>	北館 4,866.35 m <sup>2</sup> 南館 2,471.65 m <sup>2</sup>	北館 RC4F 南館 RC3F	R1年9月1日
菊田公民館	901.455 m <sup>2</sup>	1,491.54 m <sup>2</sup>	RC3F	S46年4月1日
実花公民館	—	581.90 m <sup>2</sup>	RC1F	S54年7月1日
袖ヶ浦公民館	2,033.20 m <sup>2</sup>	1,210.72 m <sup>2</sup>	RC2F	S56年5月1日
谷津公民館	4,579.44 m <sup>2</sup> (広場 2,863.52 m <sup>2</sup> )	1,022.83 m <sup>2</sup>	RC2F	S57年5月1日
新習志野公民館	6,265.00 m <sup>2</sup>	1,166.74 m <sup>2</sup>	RC2F	H 4年4月1日
合計	—	—	—	—

施 設 内 容	エリア人口 (R3. 3末現在)	エリア面積
事務室 集会室1・2・3 研修室1・2 和室1・2 音楽室1・2・3 会議室1・2・3 調理室1(調理台2)・ 調理室2(調理台5)・調理室3(調理台2) 工房1・2 多目的室1・2・3 多目的コーナー こどもスペース	46,369人	4.318km <sup>2</sup>
事務室 集会室 ロビー 講義室 和室 幼児室 展示室 講堂 会議室1・2 談話室 調理室(調理台3)	25,940人	2.598km <sup>2</sup>
事務室 相談室 ロビー 講義室 児童室 和室 集会室 調理室(調理台3)	29,329人	4.054km <sup>2</sup>
事務室 相談室 ロビー 集会室 憩いの部屋 工作室 サークル室 幼児室 和室A・B 図書室 講義室A・B 調理室(調理台5)	19,114人	2.311km <sup>2</sup>
事務室 健康相談室 ロビー つどいのへや 集会室 サークル室 会議室 講義室 和室1・2 研修室 こどものへや 調理室(調理台5)	41,477人	2.485km <sup>2</sup>
事務室 幼児室 和室A・B 講義室I・II 会議室 多目的室 サークル室 研修室 調理室(調理台5)	13,072人	5.204km <sup>2</sup>
—	175,301人	20.970km <sup>2</sup>

# 公民館施設概要

## 中央公民館

		室名	面積 (㎡)	収容人員 (人)
北館	3階	調理室 1	40.25	14
		工房 1	31.17	15
		工房 2	31.03	15
		会議室 1	32.63	20
		会議室 2	31.93	20
		会議室 3	31.23	20
	1階	研修室 1	51.97	25
		研修室 2	51.96	25
		音楽室 1	83.48	50
		音楽室 2	50.08	30
		音楽室 3	30.15	15
		集会室 1	80.19	50
		集会室 2	80.19	50
		集会室 3	80.20	50
南館	2階	多目的室 1	53.15	25
		多目的室 2	53.15	25
		多目的室 3	30.69	15
	1階	調理室 2	58.73	30
		調理室 3	28.62	12
		子どもスペース	182.69	150
		多目的コーナー	106.73	80
		その他	1286.47	
		合計	2601.20	791

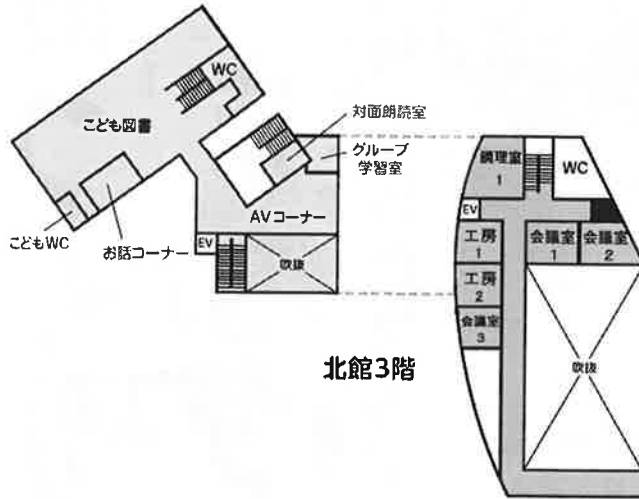

## 南館1階

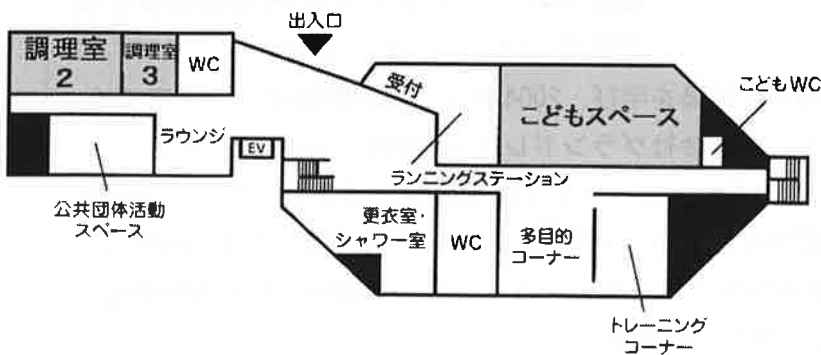



# 菊田公民館

	室名	面積 (m <sup>2</sup> )	収容人員 (人)
塔屋	展望室	13.52	
	放送室	15.20	
3階	会議室1	46.89	30
	会議室2	46.89	30
	講堂	149.16	160
	控室	10.00	
2階	和室	57.62	30
	講義室	54.00	30
	展示室	144.00	
	調理室	52.38	18
	控室	10.00	
1階	集会室	52.38	36
	幼児室	43.71	30
	談話コーナー	45.00	20
	事務室	34.26	
	機械室	58.50	
	倉庫	40.50	
	その他	617.53	
合計		1,491.54	384

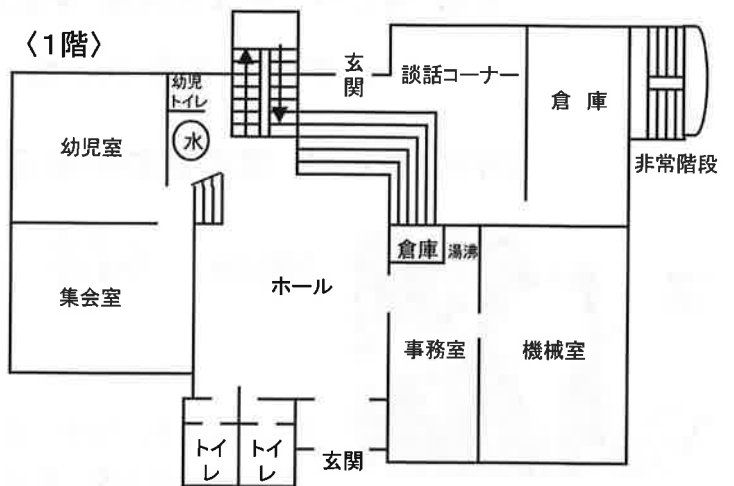
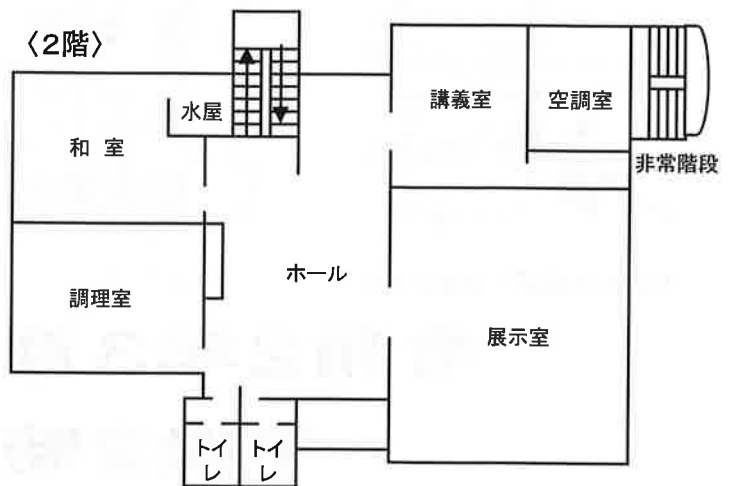
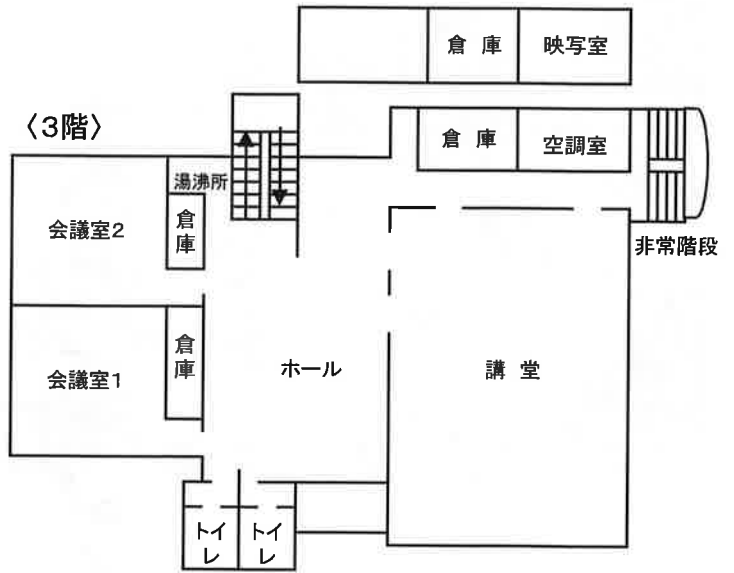

### 実花公民館

	室名	面積(m <sup>2</sup> )	収容人員(人)
1階	集会室	99.11	60
	講義室	50.60	30
	児童室	58.24	20
	和室	50.60	30
	調理室	40.02	18
	相談室	25.30	
	事務室	25.30	
	ロビー	124.41	
	その他	108.32	
	合計	581.90	158

### <1階>

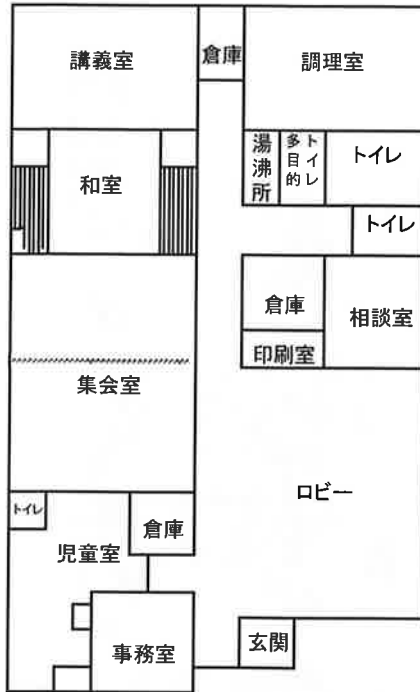

### 袖ヶ浦公民館

	室名	面積(m <sup>2</sup> )	収容人員(人)
2階	講義室A	102.22	55
	講義室B	47.43	25
	調理室	77.18	25
	和室A	42.89	30
	和室B	49.52	35
	工作室	35.09	10
	サークル室	38.51	15
1階	集会室	103.43	120
	図書コーナー	26.60	
	研修・学習室	50.58	25
	幼児室	57.12	30
	憩いの室	64.60	40
	相談室	25.20	
	事務室	36.59	
	その他	453.76	
	合計	1,210.72	410

### <1階>

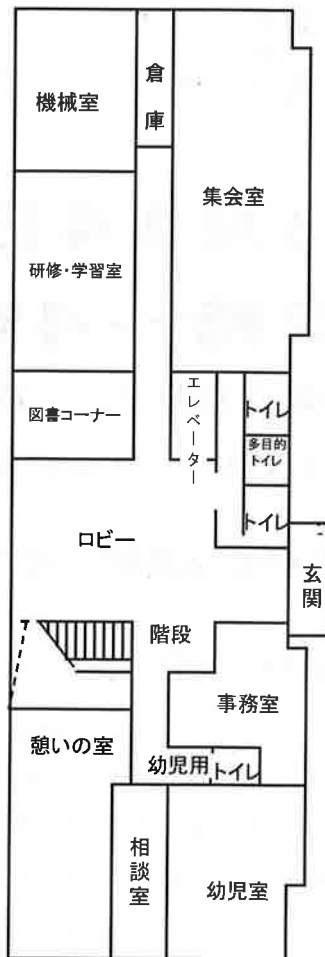

### <2階>

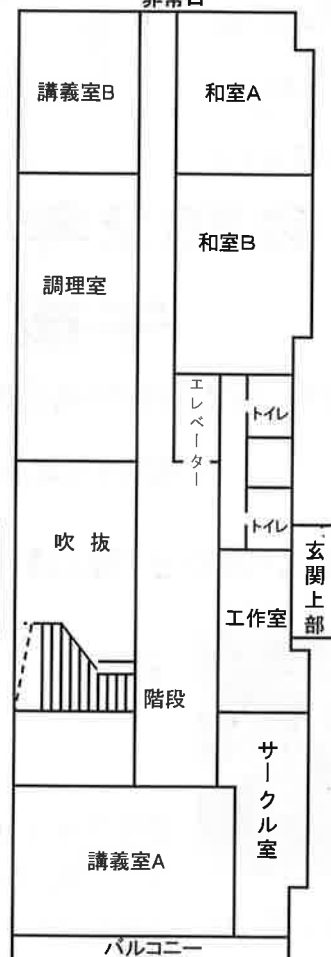

### 谷津公民館

	室名	面積 (㎡)	収容人員 (人)
2階	会議室	48.96	30
	調理室	63.92	30
	和室1	46.35	26
	和室2	50.40	26
	研修室	49.70	30
	講義室	92.30	54
1階	集会室	100.80	100
	つどいのへや	43.31	20
	サークル室	25.86	
	こどものへや	80.00	40
	事務室	35.37	
	相談室	25.74	
	ロビー	79.80	
	その他	280.32	
合計		1,022.83	346

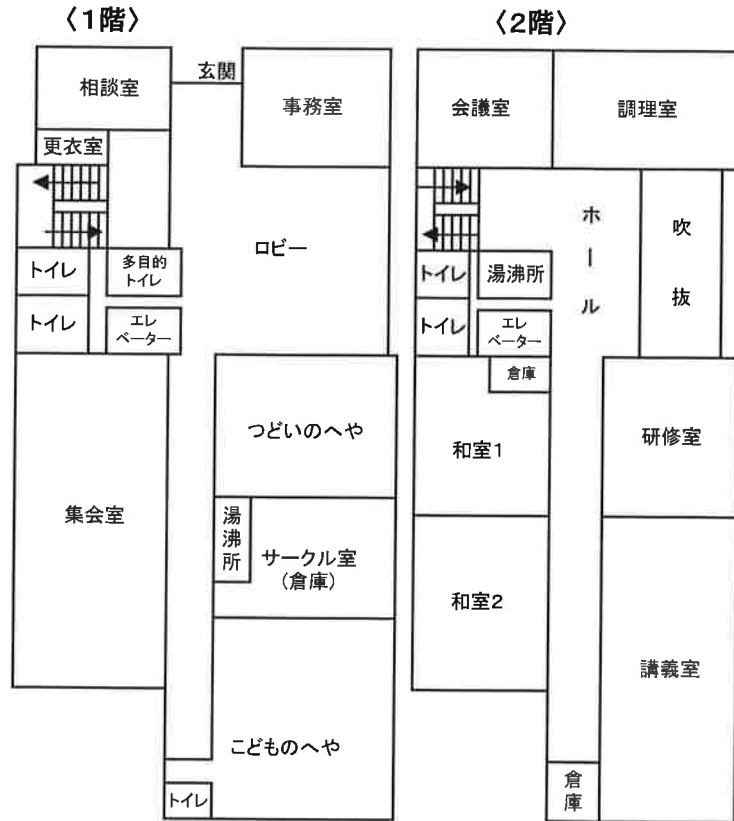

### 新習志野公民館

	室名	面積 (㎡)	収容人員 (人)
2階	多目的室	156.21	150
	和室A	49.50	30
	和室B	48.03	30
	会議室	38.65	19
	講義室Ⅰ	57.80	25
	講義室Ⅱ	57.80	25
	研修室	60.33	25
	調理室	68.43	30
	幼児室	50.71	27
	サークル室	26.60	
	印刷室	11.25	
事務室	35.00		
その他	506.43		
合計		1,166.74	361

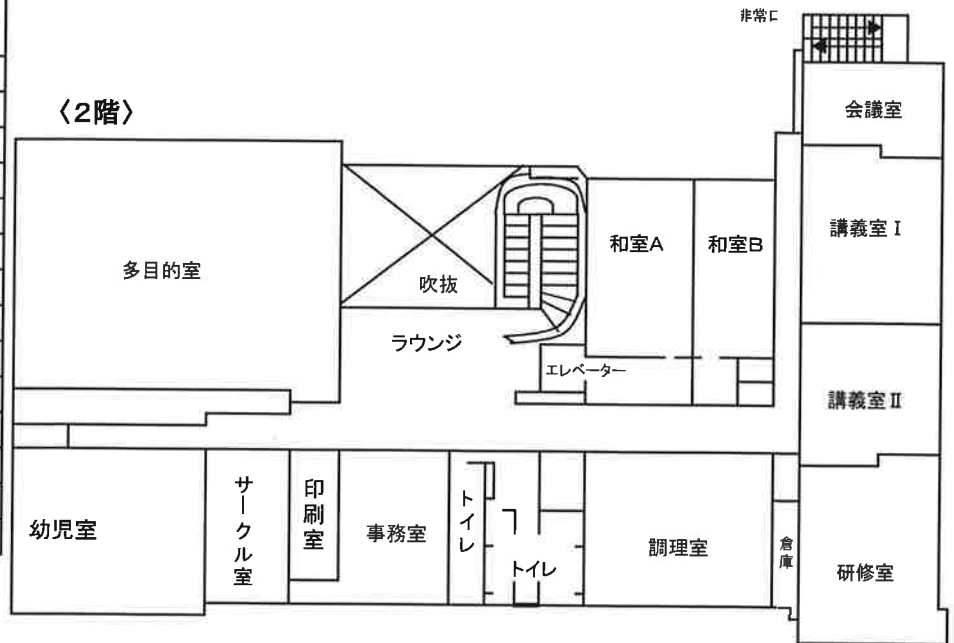

# 公民館施設使用料

令和3年4月1日現在

## 中央公民館

施設／時間	早朝 7時～9時	午前 9時～12時	昼 12時～13時	午後1 13時～15時	午後2 15時～17時	夕方 17時～18時	夜間1 18時～21時	夜間2 21時～22時
研修室1	440円	660円	220円	440円	440円	220円	660円	220円
研修室2	440円	660円	220円	440円	440円	220円	660円	220円
音楽室1	700円	1,050円	350円	700円	700円	350円	1,050円	350円
音楽室2	420円	630円	210円	420円	420円	210円	630円	210円
音楽室3	240円	360円	120円	240円	240円	120円	360円	120円
集会室1	680円	1,020円	340円	680円	680円	340円	1,020円	340円
集会室2	680円	1,020円	340円	680円	680円	340円	1,020円	340円
集会室3	680円	1,020円	340円	680円	680円	340円	1,020円	340円
和室1	500円	750円	250円	500円	500円	250円	750円	250円
和室2	420円	630円	210円	420円	420円	210円	630円	210円
フリースペース	340円	510円	170円	340円	340円	170円	510円	170円
工房1	260円	390円	130円	260円	260円	130円	390円	130円
工房2	260円	390円	130円	260円	260円	130円	390円	130円
会議室1	260円	390円	130円	260円	260円	130円	390円	130円
会議室2	260円	390円	130円	260円	260円	130円	390円	130円
会議室3	260円	390円	130円	260円	260円	130円	390円	130円
調理室1	800円	970円	630円	800円	800円	630円	970円	630円
調理室2	1,630円	1,870円	1,390円	1,630円	1,630円	1,390円	1,870円	1,390円
調理室3	700円	820円	580円	700円	700円	580円	820円	580円
多目的コーナー	900円	1,350円	450円	900円	900円	450円	1,350円	450円
こどもスペース	1,540円	-	-	-	-	770円	2,310円	770円
多目的室1	440円	660円	220円	440円	440円	220円	660円	220円
多目的室2	440円	660円	220円	440円	440円	220円	660円	220円
多目的室3	260円	390円	130円	260円	260円	130円	390円	130円

### 菊田公民館

施設／時間	午前 9時～12時	昼 12時～13時	午後1 13時～15時	午後2 15時～17時	夕方 17時～18時	夜間 18時～21時
会議室1	420円	140円	280円	280円	140円	420円
会議室2	420円	140円	280円	280円	140円	420円
会議室1・2	840円	280円	560円	560円	280円	840円
幼児室	390円	130円	260円	260円	130円	390円
講義室	480円	160円	320円	320円	160円	480円
和室	540円	180円	360円	360円	180円	540円
集会室	480円	160円	320円	320円	160円	480円
講堂	1,380円	460円	920円	920円	460円	1,380円
展示室	1,350円	450円	900円	900円	450円	1,350円
調理室	960円	320円	640円	640円	320円	960円
目的外(講堂)	2,760円	920円	1,840円	1,840円	920円	2,760円
目的外(展示室)	2,700円	900円	1,800円	1,800円	900円	2,700円

### 設備使用料

設備	区分	使用料金
陶芸窯	素焼き	1,230円
	本焼き	1,540円

### 実花公民館

施設／時間	午前 9時～12時	昼 12時～13時	午後1 13時～15時	午後2 15時～17時	夕方 17時～18時	夜間 18時～21時
講義室	450円	150円	300円	300円	150円	450円
児童室	540円	180円	360円	360円	180円	540円
集会室	930円	310円	620円	620円	310円	930円
和室	450円	150円	300円	300円	150円	450円
調理室	840円	280円	560円	560円	280円	840円
目的外(集会室)	1,860円	620円	1,240円	1,240円	620円	1,860円

### 袖ヶ浦公民館

施設／時間	午前 9時～12時	昼 12時～13時	午後1 13時～15時	午後2 15時～17時	夕方 17時～18時	夜間 18時～21時
工作室	300円	100円	200円	200円	100円	300円
サークル室	360円	120円	240円	240円	120円	360円
和室A	390円	130円	260円	260円	130円	390円
和室B	450円	150円	300円	300円	150円	450円
和室A・B	840円	280円	560円	560円	280円	840円
講義室A	930円	310円	620円	620円	310円	930円
講義室B	420円	140円	280円	280円	140円	420円
憩いの室	600円	200円	400円	400円	200円	600円
幼児室	510円	170円	340円	340円	170円	510円
研修学習室	450円	150円	300円	300円	150円	450円
集会室	960円	320円	640円	640円	320円	960円
調理室	1,560円	520円	1,040円	1,040円	520円	1,560円
目的外(集会室)	1,920円	640円	1,280円	1,280円	640円	1,920円

### 谷津公民館

施設／時間	午前 9時～12時	昼 12時～13時	午後1 13時～15時	午後2 15時～17時	夕方 17時～18時	夜間 18時～21時
講義室	840円	280円	560円	560円	280円	840円
和室1	420円	140円	280円	280円	140円	420円
和室2	450円	150円	300円	300円	150円	450円
和室1・2	870円	290円	580円	580円	290円	870円
会議室	450円	150円	300円	300円	150円	450円
つどいの へや	390円	130円	260円	260円	130円	390円
研修室	450円	150円	300円	300円	150円	450円
こどもの へや	750円	250円	500円	500円	250円	750円
集会室	930円	310円	620円	620円	310円	930円
調理室	1,440円	480円	960円	960円	480円	1,440円
目的外(集会室)	1,860円	620円	1,240円	1,240円	620円	1,860円

## 新習志野公民館

施設／時間	午前 9時～12時	昼 12時～13時	午後1 13時～15時	午後2 15時～17時	夕方 17時～18時	夜間 18時～21時
和室A	450円	150円	300円	300円	150円	450円
和室B	450円	150円	300円	300円	150円	450円
会議室	360円	120円	240円	240円	120円	360円
講義室Ⅰ	540円	180円	360円	360円	180円	540円
講義室Ⅱ	540円	180円	360円	360円	180円	540円
研修室	540円	180円	360円	360円	180円	540円
幼児室	450円	150円	300円	300円	150円	450円
多目的室	1,440円	480円	960円	960円	480円	1,440円
調理室	1,470円	490円	980円	980円	490円	1,470円
目的外(多目的室)	2,880円	960円	1,920円	1,920円	960円	2,880円

### 設備使用料

設備	区分	使用料金
陶芸窯	素焼き	1,230円
	本焼き	1,540円

中央公民館サークル・団体一覧

分野	番号	サークル名	活動内容	活動日	時間	会員	会費(円)
文芸	1	大久保俳句会	俳句	第1日曜日	午後1時～午後5時	9	500
	2	ぶどう句会	俳句	第2水曜日	午前9時～午後1時	9	1,500
	3	川柳あじさい	川柳	第2・第4水曜日	午後1時～午後5時	9	750
	4	かじか会	読書	第3金曜日	午後1時～午後3時	6	1,000/年
	5	宮澤賢治を読む会	読書会	第3金曜日	午前9時～午後1時	11	2,000
	6	ぷりずむ	エッセイ	第3金曜日	午前9時～正午	6	1,500
	7	習志野郵趣会	切手収集	第4日曜日	午後1時～午後5時	15	2,500/年
語学	8	英久会	英会話	第1・第2・第3金曜日	午前9時～正午	3	4,500
	9	コストコジョニー	英会話	第1・第2・第3土曜日	午後6時～午後9時	11	500
	10	コンドル	英会話	第1・第2・第3日曜日	午後3時～午後5時	11	3,000
	11	Rommy's class	英会話	第3・第4火曜日	午前9時～午後1時	12	2,000
	12	エーデルワイス	ドイツ語	第2・第3・第4土曜日	午前9時～正午	13	3,000
	13	西安会	中国語	第2・第4水曜日	午前9時～正午	12	2,000
絵画	14	サークルY	絵画	第2・第4土曜日	午前9時～正午	5	2,000
	15	人物デッサンの会	絵画	第2木曜日 第4火曜日	午後1時～午後4時	15	3,000
	16	千葉新協美術会	絵画	第3日曜日	午後1時～午後5時	6	1,000
	17	みやび絵の会	絵画	第2水曜日	午前9時～正午	9	1,000
	18	スケッチ習志野	絵画(水彩画)	第1・第3土曜日	午後1時～午後5時	7	500
	19	フォルム大久保	絵画(油絵)	第1・第2・第3火曜日	午前9時～正午	11	3,000
	20	絵手紙あすなろ	絵手紙	第1・第3金曜日	午前9時～正午	9	500
	21	絵手紙さくら	絵手紙	第1・第3火曜日	第1:午後1時～午後3時 第3:午後1時～午後5時	6	1,000
	22	大久保俳画サークル	俳画	第3木曜日	午前9時～正午	9	1,000
	23	水墨 同好会	水墨画	第4水曜日	午後1時～午後5時	10	500
	24	墨翠会	水墨画	第2・第4火曜日	午後1時～午後5時	11	1,500
	25	やさしい大人の塗り絵	塗り絵	第1・第3金曜日	正午～午後3時	8	3,000
手工芸・洋裁	26	手編みサークル 手ぶくろ	手編み	第1・第3火曜日	午前9時～正午	7	都度
	27	トールペイント	トールペイント	第2・第3火曜日	午前9時～正午	6	2,000
	28	ライラック	トールペイント	第2・第4火曜日	第2:午前9時～午後5時 第4:午後1時～午後5時	7	3,000
	29	博彫会	木彫	第1・第2・第3木曜日	午前9時～午後1時	9	1,000
	30	パッチワークあすなろ	パッチワーク	第2・第4木曜日	午前9時～正午	12	1,000
	31	ライラック	アートフラワー	第1・第3木曜日	午前9時～正午	4	1,000
	32	ホームソーイング	洋裁	第2・第4水曜日	午後1時～午後4時30分	7	2,000
	33	実花陶芸サークル	陶芸	第1金曜日 第3日曜日	第1:午前9時～午後3時 第3:午前9時～午後1時	8	1,000
料理	34	アレンジサークル	料理(パンづくり)	第1水曜日	午前9時～午後1時	8	3,000
	35	市川友の会 津田沼方面	家庭生活	第3火曜日	午前9時～午後3時	34	80
	36	健康生活ネットワーク	食生活、食育	第4火曜日	午後1時～午後3時	7	都度
	37	さくら会	料理	第1・第3木曜日	午前9時～正午	15	2,000
	38	習志野市消費生活研究会	料理	第3火曜日	午前9時～正午	10	1,500
	39	食彩塾	料理(燻製)	第3土曜日	午前9時～午後3時	5	検討中
	40	屋敷二・八会	蕎麦打ち	第1土曜日	午前9時～午後1時	8	3,500



中央公民館サークル・団体一覧

分野	番号	サークル名	活動内容	活動日	時間	会員	会費(円)
書道・華道・着付	41	かがやき着付け	着付	第1・第3水曜日	午後6時～午後9時	5	2,315
	42	きさらぎ会	着付	第1・第3木曜日	午後1時～午後5時	11	500
	43	実用書道の会	書道	第2・第4土曜日	午前9時～正午	10	1,700
	44	習字サークル	書道	第1・第3水曜日	午前9時～正午	7	2,500
	45	書芸サークル	書道	第1・第3火曜日	午後1時～午後3時	8	2,500
	46	墨水会	書道	第1・第3水曜日	午前9時～正午	11	2,000
	47	寄席文字サークル	寄席文字	第4土曜日	午後2時～午後4時	12	2,000
	48	橘会	生け花(生坊)	第2・第4木曜日	午後1時～午後5時	5	未定
	49	ひなの会	生け花(生坊)	第2・第4木曜日	午後5時～午後9時	7	2,000
茶道	50	翔美会	茶道	第2・第4水曜日	午後6時～午後9時	6	2,000
	51	まーがれっと	茶道	第4火曜日	午前9時～正午	6	0
	52	無心会	茶道	第2・第4火曜日	午前9時～午後1時	8	2,500
琴・大正琴・尺八	53	習志野お琴三絃サークル	琴	第1土曜日	午後1時～午後5時	5	4,000
	54	大正琴 琴習会	大正琴	第1・第3・第4水曜日	午前9時～正午	12	1,000/回
	55	大正琴 葵の会	大正琴	第2・第4月曜日	午後1時～午後3時	4	3,000
	56	大正琴 紫陽花の会	大正琴	第2・第4金曜日	正午～午後3時	7	2,500
	57	大正琴 大久保アンサンブル	大正琴	第2・第4土曜日	午前9時～正午	6	3,000
	58	大正琴 ミモザの会	大正琴	第1・第4火曜日	午前9時～正午	5	3,500
	59	謙山会	尺八	第1金曜日 第3火曜日	午後1時～午後5時	12	1,500
民謡・舞踏	60	大久保会	民謡	第1・第2・第3木曜日	午後1時～午後5時	7	300
	61	火曜会	民謡	第1・第2・第3火曜日	午前9時～正午	6	300
	62	土曜民謡愛好会	民謡	第1・第2・第3土曜日	午前9時～正午	9	3,000
	63	日本民謡協会 習志野支部	民謡	第1・第2・第3木曜日	午後1時～午後5時	11	3,500
	64	龍絃会	日本民謡	第1・第2・第3水曜日	午前9時～午後1時	8	1,200
	65	桜川会	舞踏	第1・第2・第3水曜日	午後1時～午後3時	6	1,000
詩吟・詩舞	66	あづま吟詠会	詩吟	第2・第4金曜日	午後3時～午後5時	3	1,500
	67	煌き会	詩吟	第2・第4水曜日	午後6時～午後9時	5	2,500/2か月
	68	吟詠宝松会	詩吟	第1・第3水曜日	午後1時～午後5時	7	2,000
	69	吟恵会	詩吟	第2・第4金曜日	午後1時～午後3時	6	2,000
	70	吟心会	詩吟	第1・第3火曜日	午後6時～午後9時	5	1,500
	71	吟友会(岳精流)	詩吟	第2・第3・第4木曜日	午後1時～午後3時	5	2,000
	72	千葉吟風会	詩吟	第1月曜日・第4火曜日	午後1時～午後3時	20	1,500
	73	みどりの会	詩吟	第1火曜日	正午～午後3時	3	都度
	74	かすみ扇習会	詩舞	第1・第3金曜日	午後6時～午後9時	6	3,000
コーラス	75	童謡サークル赤い鳥	童謡	第1・第2・第3火曜日	午前10時～正午	25	2,000
	76	コーラス・ハミング	コーラス	第1・第3金曜日	午前12時50分～午後2時50分	25	1,500
	77	フラワーソングクラブ	コーラス	第2・第4木曜日	午前9時～正午	10	1,000/回
	78	習志野ライジングゴスペルクワイヤー	ゴスペル	第1・第2・第3金曜日	午後6時～午後9時	15	1,500
	79	ムツテルコール	女声合唱	第1・第2・第4金曜日	午後2時～午後5時	17	3,000
	80	one o'clock glee	女声合唱	第1・第2水曜日	午前9時～正午	15	5,500
	81	かりん	カラオケ	第2・第4日曜日	午前9時～午後1時	9	2,500

中央公民館サークル・団体一覧

分野	番号	サークル名	活動内容	活動日	時間	会員	会費(円)
ダンス	82	I♡ZUMBA	ズンバ	第2金曜日・第4火・金曜日	午前9時～正午	16	500/回
	83	ZUMBAダンスサークル	ズンバ	第1・第3金曜日	午前9時～正午	13	500/回
	84	Alegria習志野night	ダンスフィットネス	第2木曜日・第3水曜日・第4月曜日	第2:午前9時～正午 第3:第4:午後6時～午後9時	15	1,100/回
	85	ダンスフェニックス	社交ダンス	第1・第2・第3月曜日	午後6時～午後9時	12	2,500
	86	ひまわり	社交ダンス	第1・第3・第4木曜日	午前9時～正午	11	未定
	87	プロム習志野	社交ダンス	第1・第3土曜日	午後1時～午後3時	10	3,000/年
	88	舞ダンスサークル	社交ダンス	第1・第2・第3月曜日	午後1時～午後3時	7	2,000
	89	フォークダンスサークル・ポルカ	フォークダンス	第2・第3・第4金曜日	午後3時～午後5時	15	1,500
	90	大久保ロケラニ	フラダンス	第2・第4水曜日	午後6時～午後9時	8	2,500
	91	モアナラニ	フラダンス	第1・第3・第4金曜日	午後1時～午後5時	26	2,000
	92	ワンモアスクエアーズ	スクエアダンス	第1・第2・第4土曜日	午後1時～午後5時	25	1,000
	93	SDC習志野	ラウンドダンス	第1・第2・第4土曜日	正午～午後1時	48	1,000
健康体操・太極拳	94	AXエアロビクス	体操	第2・第3・第4金曜日	午前9時～正午	8	3,000
	95	OKクラブ	健康体操	第1・第2・第3火曜日	午前9時～午前11時	12	6,000/半年
	96	健康サークルあじさい	健康体操	第1・第2・第3月曜日	午前9時～正午	30	4,000/年
	97	健康体操 清水会	健康体操	第4木曜日	午前10時～午前11時30分	9	500
	98	さわやかトリム	健康体操	第1・第3木曜日	午後1時～午後3時	13	0
	99	フラワーポテト	健康体操	第1・第2・第3火曜日	午後1時～午後3時	20	1,500
	100	すみれの会	体操	第1・第2・第3月曜日	午前9時～正午	7	300
	101	YOUユー・リズム体操A	健康体操	第1・第2・金曜日	午前9時～正午	14	1,000
	102	YOUユー・リズム体操B	健康体操	第3・第4・金曜日	午前9時～正午	12	1,000
	103	屋敷骨盤ストレッチA班	ストレッチ	第1・第3金曜日	午前9時45分～午前11時	17	1,000
	104	屋敷骨盤ストレッチB	ストレッチ	第1・第3金曜日	午前11時30分～午後12時45分	19	1,000
	105	英明会	武道	第1・第3・第4日曜日	午前11時～午後1時	9	4,000
	106	健康体操太極拳	太極拳	第2・第3・第4土曜日	午前9時～正午	15	800
	107	極習会	太極拳	第1・第2・第3木曜日	午後6時～午後9時	16	1,500
	108	ゆう拳会	太極拳	第1・第2・第3火曜日	午前9時～正午	9	500
	109	ならしの気楽会	太極拳・気功	第2・第4木曜日	午後1時～午後3時	17	350/回
	110	習志野太極拳倶楽部	気功・太極拳	第1・第2・第3金曜日	午後1時～午後5時	8	3,000
	111	金翔会	気功	第1・第2・第4火曜日	午前9時～正午	8	未定
	112	日中気功	気功	第1・第3土曜日	午前9時～正午	12	300
	113	大久保空手会	空手	第1・第2・第3月曜日	午後5時～午後9時	20	4,000
114	楽楽カンフー隊	カンフー体操	第1・第2・第3土曜日	第1第3:午前9時～午前11時 第2:午前11時～午後1時	8	未定	
ヨガ	115	水曜ヨガ(ハッピーヨガ)	ヨガ	第1・第3・第4水曜日	午前9時～正午	17	2,600
	116	水曜ヨガ	ヨガ	第1・第3水曜日	午後1時～午後3時	11	2,000
	117	ストレッチヨガ	ヨガ	第1・第2・第4木曜日	午前9時～正午	13	2,600
	118	チャクラヨガ	ヨガ	第1・第2・第3金曜日	午後1時～午後3時	13	2,600
	119	土曜ヨガ	ヨガ	第1・第2・第3土曜日	午前10時～正午	12	2,600
	120	ナチュラルヨガ	ヨガ	第1・第2・第4火曜日	午前9時～正午	7	2,600
	121	パワーヨガ	ヨガ	第3火曜日・第4金曜日	第3午前9時～正午 第4午後1時～午後3時	15	0
	122	フライヨガ	ヨガ	第2・第4金曜日	午前10時～正午	16	500/回

中央公民館サークル・団体一覧

分野	番号	サークル名	活動内容	活動日	時間	会員	会費(円)
ヨガ	123	ヘルシーヨガ	ヨガ	第2・第4水曜日	午前9時～正午	13	1,000
	124	リフレッシュヨガサークル	ヨガ	第2・第4火曜日	午前9時～正午	14	500/回
	125	リラックス ヨガ	ヨガ	第1・第3金曜日	午前10時～正午	11	1,400
	126	笑いヨガとゆる体操	ヨガ	第2・第3・第4木曜日	午後1時～午後3時	8	1,500
楽器演奏	127	習志野シニアアンサンブル	楽器合奏	第1・第2・第3水曜日	午後1時～午後5時	35	2,000
	128	みはみ昭和バンド会	楽器合奏	第1・第2・第3水曜日	午前9時～午後1時	8	0
	129	習志野ギタークラブ	ギター	第1・第3日曜日	午後1時～午後5時	12	3,000
	130	パームツリーズ	ウクレレ	第1・第3水曜日	午前9時～正午	13	2,500
写真	131	フォト習志野	写真	第2日曜日	午前9時～正午	7	8,000/年
	132	七彩会	写真	第2木曜日	午前10時～正午	12	1,000～2,000/年
	133	屋敷カメラクラブ	写真	第2日曜日	午前9時～正午	18	500
パソコン	134	おおくぼ通心	パソコン	第1・第3・第4木曜日	午前9時～正午	26	3,000/年
	135	習志野市民カレッジパソコン委員会	パソコン	第2・第3・第4金曜日	午後1時～午後5時	11	0
	136	友遊PCサークル	パソコン	第3・第4土曜日	午前9時～正午	15	5,000/年
保育教育	137	ガールスカウト千葉県第34団	ガールスカウト	第1・第3・第4日曜日	午前9時～正午	16	1,000
	138	習志野市学童保育連絡協議会	学童保育	第2土曜日	午後6時～午後9時		未定
	139	習志野市ダウン症児者親の会あひるの会	教育活動	第1土曜日	午前9時～午後1時	67	150
保育教育	140	ひまわりサークル	保育	第2・第3・第4月曜日	第2・4:正午～午後3時 第3:午前9時～午後1時	5	0
	141	ぴよんちゃんくらぶ	保育(親子親睦)	第1・第3火曜日	午前10時～正午	17	200
	142	pompon☆リトミック	親子リトミック	第1・第2・第3金曜日	午前9時～正午	20	1,000/回
勉強会	143	大久保古文書の会	古文書の学習	第1・第3水曜日	午後1時～午後3時	9	1,000/年
	144	CHAT	英語研修	第1・第2・第3金曜日	午後1時～午後5時	5	500
	145	オーキッドサークル	洋ラン	第4日曜日	午前9時～正午	34	2000/年
	146	新日本婦人の会	勉強会	第1・第2火曜日	午前9時～午後1時	18	未定
	147	令和大久保会	勉強会	第2・第3木曜日	午後6時～午後9時	80	1,000/年
スポーツ	148	いぶき卓球	卓球	第1・第2・第3金曜日	午前9時～午前11時	16	1,000
	149	Mクラブ	卓球	第1・第2・第3月曜日	午前9時～午前11時	12	2,000
	150	大久保卓球	卓球	第4木曜日	午後3時～午後5時	3	未定
	151	からたち球遊クラブ	卓球	第1・第2・第3金曜日	午後1時～午後3時	10	9,000/年
	152	くるみ	卓球	第1・第3水曜日	午前9時～午前11時	9	1,000
	153	こまち	卓球	第2・第4火曜日	午後1時～午後3時	12	600
	154	サンクレスト卓球部	卓球	第2・第4・第5日曜日	午前9時～午前11時	8	1,200
	155	水曜会	卓球	第2・第4・第5水曜日	午後7時～午後9時	25	1,000
	156	水曜卓球	卓球	第1・第3・第5水曜日	午後1時～午後3時	9	500
	157	卓志会	卓球	第4木曜日	午前9時～午後3時	8	未定
	158	卓球ひまわり	卓球	第1・第2・第3金曜日	午前9時～正午	10	750
	159	どんぐり	卓球	第1・第2・第3火曜日	午前9時～午前11時	10	500
	160	宮原卓球OB会	卓球	第1・第2・第3月曜日	午後1時～午後3時	18	1,000
	161	メイプル	卓球	第1・第3・第4日曜日	午前9時～11時	16	0
	162	ラリー	卓球	第2日曜日	午前9時～午前11時	7	1,000
	163	かんがる～	テニス	第1・第2・第3金曜日	午後1時～午後3時	6	3,000
	164	勤労テニスクラブA	テニス	第1・第2・第3日曜日	午前11時～午後1時	5	500/回
	165	勤労テニスクラブB	テニス	第1・第2・第4日曜日	第1・2:午後1時～午後3時 第4:午前11時～午後1時	5	500/回
	166	勤労テニスクラブC	テニス	第3・第4・第5日曜日	第3・4:午後1時～午後3時 第5:午前11時～午後1時	5	500/回

中央公民館サークル・団体一覧

分野	番号	サークル名	活動内容	活動日	時間	会員	会費(円)
スポーツ	167	済生会テニス部	テニス	第1・第3金曜日	午後7時～午後9時	15	0
	168	SHIMAクラブ	テニス	第1・第2・第3木曜日	午後7時～午後9時	6	都度
	169	TNテニス	テニス	第1・第2・第3火曜日	午後7時～午後9時	4	0
	170	むつみ会	テニス	第1・第2・第3水曜日	午前9時～午前11時	9	0
	171	ラブサーティーズ	テニス	第1・第2・第3金曜日	午前9時～午前11時	5	5,000
	172	ボーグス	バスケットボール	第1・第2・第4土曜日	第1:午前11時～午後1時 第2・4:午前9時～午前11時	5	1,000
	173	クレソン	バドミントン	第4・第5月曜日 第4木曜日	第4・5月 :午後1時～午後3時 第4木:午後3時～午後5時	10	1,000
	174	済生会習志野バドミントン部	バドミントン	第2・第3・第4月曜日	午後7時～午後9時	9	300
	175	渋井バドミントン	バドミントン	第1・第2・第3月曜日	午前11時～午後1時	13	500
	176	田村シャトルコック	バドミントン	第2・第4金曜日	午後3時～午後5時	6	500
	177	中川コックシャトル	バドミントン	第1・第3・第5金曜日	午後3時～午後5時	6	500
	178	バドひまわり	バドミントン	第1・第2・第3月曜日	午後3時～午後5時	9	1,000
	179	ラディッシュ	バドミントン	第1・第2・第3木曜日	午後3時～午後5時	9	1,000
	180	済生会バレーボール	バレーボール	第2・第4水曜日	午後7時～午後9時	15	未定
	181	ポプラサークル	バレーボール	第1・第2・第3水曜日	午前11時～午後1時	22	未定
	182	習志野KC	ソフトバレーボール	第1・第2・第3日曜日	第1:午前9時～午前11時 第2・3 :午前11時～午後1時	10	400
	183	ママレンジャー	ソフトバレーボール	第2・第4・第5水曜日	午前9時～午前11時	10	500
	184	ブラックキャッツ	バレーボール	第1・第2・第3木曜日	午前11時～午後1時	12	未定
登山・探訪	185	何探会	探訪	第4土曜日偶数月	午前9時～正午	4	都度
	186	里山を歩く会	登山	不定期で会議室を利用		31	11,000/年
	187	ならしの山の会	登山	第1・第3水曜日	午後6時～午後9時	45	5,000
	188	ハイク湯こう会	登山	第2木曜日	午前10時～正午	25	未定
交流会・地域活動	189	習志野市聴覚障害者協会	聴覚障害者協会	第2日曜日 第4水曜日	第2午前10時～午後5時 第4 午後7時～午後9時	17	未定
	190	習志野断酒新生会	断酒会	第3木曜日 第4土曜日	午後5時～午後9時	7	1,300
	191	手話サークル羽の会	手話	第1・第2・第3水曜日	午後7時～午後9時	28	2,000/年
	192	大久保地区公共施設 再生事業を考える	地域活動	第1・第2・第3水曜日	午前9時～正午	10	300
	193	習志野市アマチュア無線非常通信連絡会	地域活動	第4土曜日	午後6時～午後8時	16	1,000/年
芸能	194	すみれマジッククラブ	マジック	第1土曜日・第3日曜日	午後1時～午後3時	11	2,000

## 菊田公民館サークル・団体一覧

分野	No.	サークル・団体名	活動内容	活動曜日	時間	会員	会費
国際語学・ 交流	1	ザ・グッドラック	英書輪読	第2・第4土曜	午前10時～正午	14	100円
	2	Enjoy English Team	英会話	第1・第3・第4木曜	午後3時～午後5時	9	3,000円
教育・ 育成	3	ガールスカウト千葉43団	ガールスカウト	第2・第4日曜	午前9時～正午	109	1,500円
	4	コアラの会	動作訓練	第1・第2・第3金曜	午後5時30分～午後8時	13	2,500円
	5	あひるの会 リズム教室	音楽療法	第2土曜	午後1時～午後5時	8	0
文学	6	古典のつどひ	古典文学	第2・第4木曜	午前10時～午前11時30分	11	年2,000円
	7	菊田俳句会	俳句	第4金曜	午後1時～午後5時	12	500円
	8	春葉句会	俳句	第4日曜	正午～午後5時	25	1,000円
	9	春耕習志野俳句会	俳句	最終週日曜	午後1時～午後5時	12	1,000円
自然	10	千葉県野鳥の会	探鳥会	第3土曜	午後5時～午後9時	24	年3,000円
	11	千葉の干潟を守る会	干潟保存	第2・第3・第4火曜	午後6時～午後9時	25	年1,000円
書道	12	菊田書道会	書道	第2・第4水曜	午前10時～午前11時30分	8	2,000円
絵画	13	あとリエ菊田	油絵	第1・第3日曜	午前9時～正午	7	2,500円
	14	カルトン	油絵	第2・第4木曜	午前9時～正午	5	4,000円
	15	菊版会	木版画	第2・第4日曜	午前9時～正午	8	1,000円
	16	菊彩会	水彩画	第1・第3日曜	午前9時～正午	16	2,000円
工芸	17	木釉会	陶芸	第2・第3・第4木曜	午前9時～午後5時	7	1,000円
	18	菊田陶芸サークル	陶芸	第1・第3土曜	午後1時～午後5時	15	1,000円
衣・食・ 住居生活	19	レモンスター キルターズ	パッチワーク	第1・第3火曜	午前10時～正午	8	1,500円
	20	亭主の料理	料理	第2木曜	午前9時～正午	11	3ヶ月5,000円
	21	金蓮華	料理	第2金曜	午前9時～正午	8	1,500円
	22	ステップワン	料理	第1金曜	午前9時～正午	14	1,500円
	23	男膳おいしい倶楽部	料理	第3水曜	午前9時～正午	13	1,000円
音楽	24	習志野ハーモニカ同好会	ハーモニカ	第1・第2・第3火曜	午後3時～午後6時	14	1,500円
	25	菊田ハーモニカクラブ	ハーモニカ	第1・第2・第3金曜	午後3時～午後6時	16	1,500円
	26	菊田フルートアンサンブル	フルート	第1・第2・第3火曜	午後6時～午後9時	8	4,500円
	27	ならしのコール・マリン	コーラス	第1・第2・第3土曜	午前9時30分～正午	17	4,000円
	28	女声合唱 カーサ・ビアンカ	コーラス	第2・第4土曜	午後1時～午後3時	10	4,000円
	29	菊田女声	コーラス	第1・第2・第4火曜	午前9時50分～午前11時50分	22	5,500円
音楽	30	津田沼混声合唱団	コーラス	第1・第4土曜	午後6時～午後9時	68	2,500円
	31	菊田ヴォイス	コーラス	第3火曜	午前9時～午後3時	22	0
	32	オカリナサークル アツキーク	オカリナ	第2・第4木曜	午後6時～午後8時30分	16	1,500円
	33	菊田オカリナ	オカリナ	第1・第3金曜	午前9時～午後1時	13	1,500円

## 菊田公民館サークル・団体一覧

分野	No.	サークル・団体名	活動内容	活動曜日	時間	会員	会費
芸 能	34	菊田詩吟	詩吟	第1・第3土曜	午後1時～午後5時	8	1,500円
	35	菊栄会	詩吟	第2・第4土曜	午後1時～午後5時	7	1,500円
	36	新習志野マジッククラブ	マジック	第2木曜	午後7時～午後8時30分	10	年500円
テ ボ イ ア ン	37	習志野点字の会	点字点訳	毎週水曜	午後1時～午後3時	15	年1,000円
	38	菊田おはなし会	読み聞かせ	第3日曜	午後1時～午後5時	21	1,000円
ダ ン ス	39	習志野FD同好会 フルフル	フォークダンス	第1・第2・第3水曜	午前9時45分～正午	10	1,500円
	40	プア アカヒ KIKUTA	フラダンス	第1・第3・第4金曜	午前9時～正午	8	3,000円
	41	フラオ・ピカケ KIKUTA	フラダンス	第2・第3・第4土曜	午後1時～午後5時	7	3,500円
運 動	42	健美会	自彊術	第1・第2・第3火曜	午後1時～午後3時	13	年1,000円
	43	五月会	健康体操	第1・第3・第4木曜	午前9時～正午	9	年2,000円
	44	やよい会	健康体操	第2・第3・第4金曜	午前9時～正午	18	100円
	45	にこにこヨガ	ヨガ	第1・第3・第4火曜	午後3時～午後5時	10	2,200円
	46	中国健康体操同好会	太極拳	第1・第2・第3火曜	午後1時～午後3時	8	0
	47	気功太極拳みのり会	気功体操	第1・第2・第3木曜	午後1時～午後4時	5	0
	48	てんてんクラブ	てんとうむし体操	第1・第3火曜	午前9時30分～午前11時30分	22	年1,000円
	49	菊田みんなの体操クラブ	てんとうむし体操	第2・第4火曜	午前9時～午前11時30分	21	年1,000円
演 劇	50	影絵劇団 夢屋	影絵劇	第2日曜	午前9時～正午	18	年2,000円
第3・第4火曜				午後6時～午後9時			
そ の 他	51	歴史を学ぶ会	歴史の学習	第3日曜	午前10時～午後1時	11	200円
	52	菊田パソコン ドットCOM	パソコン	第1・第3木曜	午前9時30分～午前11時30分	8	3,000円
	53	NPC(年金パソコンクラブ)	パソコン	第1・第3水曜	午前9時30分～正午	7	500円

## 実花公民館サークル・団体一覧

分野	番号	サークル名	活動内容	活動日	時 間	会員	会 費
体育・スポーツ	1	健康体操	体操・健康管理	第1・第2・第3 木曜日	午後3時～午後4時	15	年1,000円
	2	翔友会	空手	第2・第3・第4 日曜日	午後1時～午後5時	17	500円
	3	菜の花	卓球	第1・第2・第3 土曜日	午前9時～正午	6	2,000円
	4	実花バレーボールサークル	バレーボール	毎週 日曜日	午前11時～午後3時	19	1回100円
	5	ヨガサークル	ヨガ	第2・第3・第4 金曜日	午前10時～正午	11	2,000円
	6	リフレッシュヨガ	ヨガ	第1・第2・第3 金曜日	午後1時15分～午後3時	5	4週2,000円
絵画	7	アトリエたんぽぽ	親子絵画工作	第1・第2・第3 土曜日	午後2時～午後5時	22	1回500円
	8	アトリエみはな	油絵	第1・第3 火曜日	午前9時～正午	6	2,000円
	9	絵手紙サークル	絵手紙	第2・第4 木曜日	午後1時～午後3時	10	100円
	10	実花木版会	木版画	第2・第4 木曜日	午前9時30分～正午	8	1,500円
書道	11	書和会	書道	第1・第3 金曜日	午後1時～午後3時	8	2,000円
俳句	12	一水会	俳句	第1 水曜日	午前9時30分～午前11時55分	6	1,000円
写真	13	実花カメラサークル	写真	第3 水曜日	午前9時～正午	10	800円
育児	14	ぐりぐらら	親子リトミック	第1・第2・第3 火曜日	午後4時～午後5時	30	1,500円
茶道	15	松風会	茶道(表千家)	第1・第2・第3 火曜日	午前9時～午後1時	8	2,000円
詩吟・民謡	16	晴鳳会	民謡	第1・第2 金曜日	午後6時～午後9時	5	0
	17	福寿会	民謡	第1・第2・第3 火曜日	午後6時～午後9時	6	500円
	18	民謡あべや会	日本民謡・郷土民謡	第2・第3・第4木曜日	午後6時～午後9時	9	1,000円
音楽	19	はとぼっぼ	童謡コーラス	第2・第4 木曜日	午前10時～正午	33	500円
	20	実花お琴サークル	お琴	第1・第3 水曜日	午後1時～午後5時	8	年20,000円
調理	21	そば打ち実楽	そば打ち	第2・第4 土曜日	午前9時～正午	12	2,000円
	22	ひまわりの会	料理	第3 土曜日	午前9時～午後3時	7	0
聞かせ	23	おはなしパレット ミーとハナ	お話し会	第2 水曜日	午前9時30分～午後1時	14	0

## 袖ヶ浦公民館サークル・団体一覧

分野	番号	サークル名	活動内容	活動日	時間	会員	会費
和裁・編物	1	毛糸玉	手編み	第1・第2・第3 金曜	9:30~12:00	18	2,000円
	2	ひまわり	手編み	第1・第3 水曜 第4 金曜	13:30~16:30	10	2,000円
調理	3	おいしんぼ	調理実習(懐石)	第1 日曜	9:00~12:00	8	1,000円
	4	男のキッチン	調理実習	第4 金曜	9:30~12:00	18	1,000円
	5	男のクッキング	調理実習	第2 火曜	9:00~12:00 偶数月は9:00~13:00	9	1,000円
	6	香澄グループ	調理実習	第2 日曜	9:00~13:00	12	実費
学習	7	NPO法人東京少年少女センター ちばR&N団	教育学習	第1・第2・第4 水曜	18:00~20:15	9	3,000円
	8	お話し会グリグラ	読み聞かせ	第1・第3 土曜	13:00~15:00	6	100円
	9	面白い話し方の会	落語	第3 土曜	13:00~17:00	12	500円
	10	実用書道会	書道	第1・第3 木曜	13:00~15:00	10	1,500円
	11	雀研	健康麻雀	第1 土曜 第2・第3 水曜	13:00~17:00	12	900円
	12	袖ヶ浦将棋サークル	将棋	第2・第3・第4 水曜	13:00~17:00	12	1,000円
	13	習志野シニアクラブ	生涯学習	第1 日曜	13:30~16:30	5	参加費のみ 200/回
	14	りとるきっずリトミック	リトミック	第1・第3 金曜	10:00~11:30	11	2,300円
日舞・踊り	15	雀塾	健康麻雀	第1 金曜、第3 土曜 第4 火曜	13:00~17:00	11	900円
	16	越中おわら節風の舞	民舞	第2・第4 火曜	13:00~15:00	15	500円
	17	袖ヶ浦ばか面おどり友の会	ばか面踊り	第1 土曜	18:00~20:00	7	1,000円
	18	竹葉会	民踊・新舞踊	第2・第3・第4 金曜	13:00~15:00	6	2,000円
ダンス	19	はなの会	日舞	第1・第3・第4 木曜	13:30~16:20	8	3,500円
	20	ジャズダンスライ	ジャズダンス	第2・第3・第4 木曜	10:00~12:00	10	1,000円
	21	プア マエオレ フラ 袖ヶ浦	フラダンス	第1・第2・第4 木曜	12:00~15:00	12	3,500円
歌唱・コーラス	22	あじさいコーラス	コーラス	第2・第4 土曜	12:00~15:00	20	1,000円/回
	23	男女コーラス カトレア会	男女コーラス	第2・第4 金曜	13:00~15:00	24	1,500円
	24	童謡サークル赤い靴	童謡合唱	第1・第2・第3 水曜	9:00~12:00	16	2,000円
	25	ハーモニーA	コーラス	第1・第2・第4 水曜	13:00~17:00	13	2,000円/年
	26	パパラププル同好会	ポップス・コーラス	第1・第3 火曜	13:15~15:00	18	1,000円
邦楽	27	大正琴峰の会	大正琴	第1・第3 火曜	13:00~15:00	7	3,000円
	28	ひびきの会	三味線	第2・第3・第4 木曜	9:00~12:00	6	2,500円
	29	六段の会	琴	第1・第3 火曜	13:00~17:00	5	3,000円
	30	和太鼓そでっ鼓連	和太鼓	第2・第3・第4 土曜	18:00~21:00	20	2,000円
楽器・合奏	31	ウクレレハワイアンズ	ウクレレ演奏	第1・第2・第3 木曜	9:45~11:45	9	2,000円
	32	M&K Jazz Work shop	軽音楽演奏	第2・第4 土曜	17:00~21:00	5	0円
	33	L・M・S	軽音楽演奏	第1・第3 土曜	18:00~21:00	19	0円
	34	オカリナサークルふるさと	オカリナ	第1・第3 木曜	9:30~12:00	11	500円
	35	ドルチェ	フルート演奏	第1・第2・第3 火曜	10:00~12:00	6	0円
	36	習志野ウクレレクラブ	ウクレレ演奏	第2・第4 火曜	13:00~16:00	11	2,000円
	37	習志野スウィングソサエティ	軽音楽演奏	第1・第3 日曜	17:00~21:00	10	1,000円/3か月



## 袖ヶ浦公民館サークル・団体一覧

着付	38	シャクヤクの会	着付	第3 水曜 第4 木曜	③10:00~12:00 ④13:00~15:00	6	900円
謡曲	39	青樹会	謡曲	第1・第2・第3 金曜	15:00~18:00	6	4,000円
絵画	40	アトリエ点	絵画(裸婦デッサン他)	第1・第2・第3 火曜	13:25~16:05	26	1,750円
	41	絵手紙を始めよう会	絵手紙	第1 土曜	13:00~15:00	9	1,000円/年
	42	袖ヶ浦モネ	絵画(油絵)	第2・第4 水曜	9:30~12:00	10	2,000円
写真	43	袖ヶ浦フォトフレンド	写真	第2・第4 火曜	②12:00~15:00 ④12:00~17:00	8	1,000円
手工芸	44	仏像彫刻「施無畏」の会	彫刻	第2・第4 木曜	②9:00~12:00 ④13:00~17:00	8	500円
語学	45	ビギン	英会話	第2・第4 土曜	10:00~12:00	15	1,000円
	46	ファン	英会話	第1・第2・第3 火曜	13:00~14:30	9	3,500円
	47	プログレッシブ	英会話	第2・第4 火曜	13:00~15:00	5	2,500円
	48	ル・フランセ	フランス語会話	第1・第2・第4 土曜	9:00~12:00	17	(初級)2,000円
歴史・俳句	49	袖ヶ浦俳句会	俳句	第2 日曜	13:30~16:30	7	500円
	50	ならしの日本史の会	歴史の学習	第1・第3 火曜	9:45~11:45	24	2,000円
健康体操	51	気功サークル	ストレッチ・気功	第2・第3・第4 火曜	10:00~11:30	37	1,500円
	52	気功の会	気功・太極拳	第1・第3・第4 木曜	10:00~11:30	8	750円
	53	気功練功サークル	気功	第1・第3・第4 土曜	13:00~15:00	5	500円
	54	彊美会	自彊術体操	第1・第2・第3 木曜	13:00~15:00	7	1,000円
	55	健康サークルなのはな会	健康体操	第1・第2・第3 金曜	13:30~14:40	24	250円
	56	健康太極拳	太極拳	第1・第2・第3 金曜	15:00~17:00	20	500円/回
	57	健康体操(自彊術)	自彊術体操	第1・第2・第3 水曜	9:00~12:00	21	300円
	58	さわやかストレッチヨガ	ヨガ	第2・第4 金曜	10:00~11:30	8	1,200円
	59	整美体操	柔軟体操・ストレッチ	第1・第2・第4 木曜	10:00~11:45	13	1,500円
	60	習志野ヨガ	ヨガ	第1・第2・第3 金曜	10:00~11:30	28	1,600円
	61	パドル健康体操	健康体操	第2・第3・第4 火曜	10:00~11:30	6	2,000円
空手	62	袖ヶ浦拳友会	空手	第1・第2・第3 日曜	9:00~12:00	39	大人2,000円 子供1,000円
	63	日本空手道 拳心館	空手	第1・第2・第3 水曜	18:30~20:30	20	1,000円
	64	津田沼空手会	空手	第1・第2・第3 土曜	13:00~17:00	19	4,000円

## 谷津民館サークル・団体一覧

分野	番号	サークル名	活動内容	活動日	時間	会員	会費
健康体操	1	向山健康サークル	健康体操	第1・第2・第3木曜	午前10時～正午	16	年3,000円
	2	桜美会	健康体操	第2・第3・第4木曜	午前9時30分～午前11時30分	17	年1,500円
	3	谷津しなやか体操	健康体操	第1・第3・第4火曜	午後2時～午後3時	23	2,000円
	4	てんとう予防体操クラブ	転倒予防体操	第2・第3・第4水曜	午後1時30分～午後4時30分	63	1回100円
	5	オイナーズ	ストレッチ	第1・第2・第3火曜	午前10時～正午	15	400円
	6	いきいき健康体操	ストレッチ	第1・第3・第4土曜	午前10時～正午	44	年3,300円
	7	ヨガさぼてん	ヨガ	第1・第2・第3水曜	午後2時～午後4時	5	2,000円
	8	谷津3丁目気功の会	気功	第1・第2・第4水曜	午前9時～正午	14	2,000円
ダンス	9	RD M&R	ラウンドダンス	第1・第3金曜	午後1時～午後5時	9	2,000円
	10	RD ツーエイト II	ラウンドダンス	第2・第4金曜	午前10時～午前11時50分	6	800円
	11	谷津RDC	ラウンドダンス	第1・第2・第3木曜	午後1時～午後3時	8	2,000円
	12	ダンシング谷津	社交ダンス	第1・第2・第3日曜	午前9時40分～正午	17	2,500円
	13	ザ・チャレンジ	社交ダンス	第1・第2・第3水曜	午後6時30分～午後9時	7	1,000円
	14	アルゼンチンタンゴダンス同好会	ダンス	第1・第2・第3木曜	午後6時30分～午後7時30分	7	1,000円
	15	プアマナ	フラダンス	第1・第3火曜	午後1時～午後3時	13	2,000円
	16	ナー・プア・ロケアラニ・マ・カ・ヒキナ	フラダンス	第1・第2・第4水曜	午前10時15分～午前11時45分	6	4,300円
卓球	17	一進クラブ	卓球	第1・第2・第3土曜	午後3時～午後5時	12	年1,500円
	18	卓球クラブ	卓球	第1・第2・第3水曜	午前9時～正午	15	年1,500円
	19	ピンポンクラブ	卓球	第1・第2・第4金曜	午後1時～午後3時	10	300円
山歩き	20	習志野山歩会	登山	第3水曜	午後7時～午後8時30分	19	年3,000円
生花	21	たんぽぽ	生花(小原流)	第1・第2・第4木曜	午前9時30分～正午	5	2,000円(花代別)
着付け	22	友美会	着付け	第1・第3日曜	午後1時～午後3時	13	300円
手工芸	23	あすなろ	和裁	第1・第2・第4火曜	午前9時～正午	7	1,000円
絵画	24	サークルパレット	洋画	第1・第2・第3土曜	午前9時～午前11時50分	6	300円
	25	谷津デッサン会	洋画(人物)	第4・第5土曜	午前9時～午後1時	18	1,000円
	26	谷津水彩画の会	水彩画	第2・第4水曜	午後1時～午後4時30分	8	2,000円
	27	虹の会	水彩画・パステル画等	第2・第3・第4金曜	午後1時～午後4時30分	12	2,000円
書道	28	聚華会	書道	第1・第2・第3金曜	午前9時30分～正午	8	2,500円
	29	聚和会	書道	第1・第2・第3土曜	午前10時～午前11時45分	11	2,500円
	30	谷津ペン字の集い	ペン字	第2・第4木曜	午後1時～午後3時	7	3,000円
俳句	31	谷津俳句会	俳句	第2土曜	午後1時～午後5時	12	500円
	32	下総句会	俳句	第3日曜	午後1時～午後4時30分	9	0
写真	33	谷津フォトサークル	写真	第2水曜 第4木曜	午後1時～午後5時	10	1,000円
話し方	34	谷津話し方サークル	話し方	第4水曜	午前10時～正午	6	1,000円
園芸	35	グリーンプラント	家庭菜園	不定期に活動	不定期に活動	7	500円

## 谷津民館サークル・団体一覧

分野	番号	サークル名	活動内容	活動日	時間	会員	会費
育児	36	親子リズムメープル	親子リズム体操他	第2・第3・第4金曜	午前10時～午前11時30分	8	1,000円
学習	37	こでまり	読書会	第2木曜	午前10時～正午	5	500円
	38	おはなしポケット	読み聞かせ	第2・第4火曜	午前9時30分～正午	27	0
	39	習志野シニアクラブ	交流会	第4土曜	午後1時～午後5時	6	200円
	40	谷津パソコンサークル	パソコン	第1・第3金曜	午前10時～正午	11	1,500円
	41	谷津パソコン愛好会	パソコン	第1・第3火曜	午前9時30分～午前11時30分	9	1,000円
謡曲	42	習謡会	謡曲(観世流)	第3日曜	午前9時～午後5時	13	年4,000円
	43	芳扇会	謡曲(観世流)	第1火曜 第2日曜	午後1時～午後3時 午前9時～午後3時	9	年4,000円
詩吟・舞踊・日舞	44	吟翔会	詩吟	第1・第3木曜	午前9時30分～午前11時30分	7	2,000円
	45	吟和会	詩吟	第1・第2・第3火曜	午後3時～午後5時	5	500円
	46	廣星会	新舞踊・民舞踊	第1・第2・第4木曜	午後1時～午後5時	5	2,500円
	47	菊若会	新舞踊	第1・第3・第4木曜	午後1時～午後5時	5	2,000円
	48	喜扇会	日本舞踊	第1・第2・第4水曜	午前10時～正午	8	3,000円
音楽	49	習志野シティフィルハーモニック	オーケストラ	第1・第2・第3日曜	午後6時から午後9時	54	2,000円
	50	ちば室内管弦楽団	オーケストラ	第1・第2・第4土曜	午後6時15分から午後8時50分	31	社会人3,000円 学生2,000円
	51	混声合唱団コール・ドリーム	混声合唱	第1・第2・第3火曜	午後6時から午後9時	41	3,000円
	52	習志野混声合唱団	混声合唱	第1・第2・第3土曜	午後6時15分から午後8時45分	17	4,000円
	53	童謡サークル ムーミン	童謡	第2・第4金曜	午前10時～午前11時50分	22	1,000円
	54	童謡の会 かなりや	童謡	第1金曜	午前10時30分～正午	40	1,000円
	55	なつかし童謡	童謡	第3金曜	午前10時30分～正午	21	1,000円
	56	童音会	日本の歌	第2・第4木曜	午後1時～午後3時	50	1,000円
	57	欧遊会	世界の歌	第2・第4火曜	午後3時～午後5時	49	1,000円
	58	昭和歌謡を歌う会	昭和歌謡曲	最終週金曜	午後2時～午後4時	53	200円
	59	歌楽会	カラオケ	第1・第2・第3金曜	午後6時～午後9時	11	1,000円
	60	うたごえライブ	日本の歌	第2金曜	午後1時30分～午後3時30分	14	1,000円
	61	ひまわり	ピアノ	第1・第3土曜	午前9時～正午	8	2,000円
	62	バンド・ザ・友悠	バンド演奏	第2日曜 第4水曜	午後1時～午後5時 午後6時～午後9時	7	500円
63	竹露の会	尺八	第3土曜	午後1時～午後5時	6	2,000円	
64	レイファミリー	ウクレレ	第1・第3木曜	午前10時～正午	7	2,000円	
調理	65	フラワーの会	調理実習	第2木曜	午前9時～午後1時	14	500円
	66	谷津マスターズ(男性)	調理実習	第4土曜	午前9時～正午	10	1,000円
	67	そばけん「和楽」	そば打ち	第1・第3金曜	午前9時～午後1時	16	3,000円
	68	谷津そばの会	そば打ち	第2水曜	午前9時～正午	10	半年1,800円 (材料費別)

## 新習志野公民館サークル・団体一覧

分野	番号	サークル名	活動内容	活動日	時間	会員	会費
学習 I	1	昭和を語る会	昭和史の学習	第2・第4日曜	午前10時～正午	16	1回200円
	2	迦葉会	書道一般	第1・第2・第4金曜	午前10時～正午	10	1,500円
	3	なでしこ茶道クラブ	茶道(裏千家)	第2・第4水曜	午後1時30分～午後4時	10	2,000円
	4	辻が花	着付け	第1・第2・第3金曜	午前9時～正午	15	1,200円
	5	習志野古文書新習の会	古文書の学習	第1・第3土曜	午後1時30分～午後4時	12	年2,000円
	6	Eクラブ	英会話	第2・第3・第4火曜	午前9時～正午	13	2,000円
	7	リハビリ雀	健康麻雀	第1・第3・第4日曜	午後1時～5時	16	900円
学習 II	9	ならしの子ども劇場	子ども体験活動	不定期	午前9時～午後5時	151	1,300円
	10	糸針ともの会	洋裁	第1・第2・第3木曜	午後1時～午後5時	10	年3,000円
	11	新習麺工房	そば実習	第3水曜	午前9時～正午	9	500円
	12	男の料理	料理実習	第1土曜	午前9時～午後1時	11	500円
	13	団厨塾・たまご会	料理実習	第2日曜	午前9時～正午	8	1,000円
	14	和みの会	和裁仕立て	第1・第2・第4水曜	午前9時～正午	9	1,500円
音楽	16	ザ・カラオケ和会	カラオケ	第2・第4火曜	午前10時～正午	27	1,000円
	17	童謡サークル赤とんぼ	童謡	第1・第2・第3金曜	午前9時50分～午前11時50分	32	1,500円
	18	アンサンブル・フォルテピアノ	吹奏楽	第2・第3・第4日曜	午後1時～午後5時	30	1,500円
	19	大正琴菘の会	大正琴	第1・第3金曜	午後1時～午後3時	6	3,000円
	20	New Sky Cruise Jazz Orchestra	ジャズ	第2・第4日曜	午後5時～午後9時	16	1,000円
	21	習志野シンフォニックプラス	吹奏楽	第1・第2・第3土曜	午後5時～午後9時	49	3,000円
	22	レインボー	英語コーラス	第2・第4水曜	午前9時～正午	14	2,000円
	23	さわやかコーラス	コーラス	第2・第4木曜	午後1時～午後3時	9	3,000円
	24	習志野ギター同好会	ギター	第2・第4日曜	午後1時～午後5時	12	3,000円
文芸	25	シーフレンド楽団	吹奏楽	第1・第2・第3水曜	午後6時～午後9時	16	3,000円
	26	晴山会	民舞・新日舞	第1・第2・第4火曜	午後1時～午後5時	5	2,500円
	27	新習囃子	祭り囃子・ばか面踊り	第3・第4日曜	午前10時～正午	14	1,000円
	28	吟流会	詩吟	第1・第3水曜	午後1時～午後3時	5	1,500円
	29	秋津民謡会	民謡	第1・第2・第3火曜	午後1時30分～午後5時	6	2,000円
創作 I	30	清舞会	民舞・新日舞	第1・第2・第4金曜	午後1時～午後5時	5	4,000円
	31	遊釉会	陶芸	第3土曜	午前9時～午後5時	7	1,000円
				第3日曜	午前9時～午後1時		
	32	木彫 はなみずき	木彫	第1・第3水曜	午後1時～午後5時	14	2,000円
	33	花の会	フラワーアレンジメント	第2・第4土曜	午前10時～正午	14	1,800円
	34	土の葉	陶芸	第4水曜・土曜	正午～午後5時	5	0円
	35	土笛	陶芸	第1・第2火曜	午後1時～午後5時	5	1,000円
	36	陶炎	陶芸	第1・第2土曜	午後1時～午後5時	8	1,000円
37	スタンドグラス・ワーク	スタンドグラス	第1・第3日曜	午後1時～午後5時	5	500円	
38	陶芸の会	陶芸	第3火曜	午後1時～午後5時	5	500円	

## 新習志野公民館サークル・団体一覧

分野	番号	サークル名	活動内容	活動日	時間	会員	会費
創作Ⅱ	39	金清会	漢字・かな書道	第1・第3木曜	午後1時～午後5時	9	2,500円
	40	アート茜	油絵制作	第2・第4金曜	午後1時～午後5時	8	2,500円
	41	フォトサークル・ライト	写真撮影技術	第3土曜	午後1時～午後3時	14	1,000円
	42	彩の会	水彩画	第1・第2・第3水曜	午後1時～午後4時30分	6	500円
	43	習志野デッサン会	裸婦デッサン	第2・第4土曜	午前9時～正午	14	2,000円
運動	44	ヨーガの会	ヨーガ	第1・第2・第4金曜	午前9時10分～午前11時40分	9	3,200円
	45	新習志野気功同好会	気功	第1・第2・第3木曜	午後1時～午後3時	10	1,500円
	46	ストレッチヨーガ	ヨーガ	第1・第2・第3火曜	午前10時～午前11時30分	12	1,500円
	47	健康太極拳同好会	太極拳	第2・第3・第4日曜	午前10時～正午	7	500円
	48	習志野スポーツ文化協議会	健康体操指導者育成	第3火曜	午後3時～午後5時	9	2,000円
	49	こぶしの会	健康体操・自彊術	第1・第2・第3水曜	午前10時～正午	11	600円
	50	健康サークルきらめき	ストレッチ体操	第1・第2・第3火曜	午後1時～午後3時	12	1,600円
	51	リズム&気功	健康体操	第1・第2・第3木曜	午前9時30分～午前11時	31	2,000円
ダンス	52	太陽ダンスサークル	社交ダンス	第1・第3・第4土曜	午前9時30分～正午	15	1,500円
	53	ベーシックダンスサークル	社交ダンス	第1・第2金曜	午後1時～午後3時	6回	1,000円
	54	習志野スコティッシュサークル	スコットランド舞踊	第2・第4水曜	午後1時15分～午後3時	11	1,000円
	55	ダンスファクトリーミヤフレンズ	子どもダンス	第1・第2・第3金曜	午後6時～午後9時	7	4,000円
	56	リトルプリマ	子どもバレエ	第1・第2・第3水曜	午後3時～午後6時	25	2,000円
	57	習志野フレンドシップ	フォークダンス	第2・第3・第4火曜	午後1時～午後3時	13	2,000円
	58	ラウンドダンスサークルチェリーズ	ラウンドダンス	第2・第4金曜	午後1時～午後3時	6	2,000円

# (土) 日本工業標準

## 鋼板一般規格

鋼板一般規格 (JIS S 5008) 鋼板一般規格 (JIS S 5008) 鋼板一般規格 (JIS S 5008)

鋼板一般規格 (JIS S 5008) 鋼板一般規格 (JIS S 5008) 鋼板一般規格 (JIS S 5008)

### 鋼板一般規格

鋼板一般規格 (JIS S 5008) 鋼板一般規格 (JIS S 5008)

鋼板一般規格 (JIS S 5008) 鋼板一般規格 (JIS S 5008) 鋼板一般規格 (JIS S 5008)

鋼板一般規格 (JIS S 5008) 鋼板一般規格 (JIS S 5008) 鋼板一般規格 (JIS S 5008)

鋼板一般規格 (JIS S 5008) 鋼板一般規格 (JIS S 5008) 鋼板一般規格 (JIS S 5008)

# 令和2年度 事業実績

新型コロナウイルス感染症の感染拡大防止のため、市内公民館は2月29日(土曜日)から6月15日(月)まで臨時休館となりました。そのため、全公民館3月・4月・5月の事業実績はありません。

## 令和2年度 事業実績

### 公民館運営審議会委員名簿

関係法令：社会教育法第29条及び第30条

習志野市教育機関設置及び管理に関する条例第9条

定員・任期：10人以内・2年 令和2年6月1日～令和4年5月31日

番号	氏名	職業・役職	委嘱事由
1	藤木 信弘	屋敷小学校 校長	学校関係者
2	齋藤 有夏	菊田公民館地区学習圏会議 議長	社会教育関係者
3	中台 雅之	青少年相談員連絡協議会 会長	社会教育関係者
4	後藤 京子	袖ヶ浦公民館地区学習圏会議 副議長	社会教育関係者
5	川松 和昭	谷津公民館サークル 会長	社会教育関係者
6	伊藤 美智子	新習志野公民館サークル連絡協議会 会長	社会教育関係者
7	片岡 哲雄	公募委員	社会教育関係者
8	小倉 恵子	公募委員	社会教育関係者
9	富吉 麻衣子	実花公民館読み聞かせサークル 元副代表	家庭教育関係者
10	福嶋 尚子	千葉工業大学工学部 助教	学識経験者

### 令和2年度 公民館運営審議会審議内容

回数	月日	審議議題	会場	出席者数
1	7月28日 (火)	<ul style="list-style-type: none"> <li>・「習志野市文化振興計画」(案)について</li> <li>・令和元年度公民館事業の実績報告について</li> <li>・令和2年度公民館事業・予算について</li> <li>・指定管理者制度導入の進捗状況について</li> </ul>	中央公民館 集会室	委員 9名 職員 13名 傍聴 1名
2	2月16日 (火)	<ul style="list-style-type: none"> <li>・令和2年習志野市議会一般質問について</li> <li>・新習志野公民館モニタリングの結果について</li> <li>・実花公民館・袖ヶ浦公民館・谷津公民館の指定管理者について</li> <li>・習志野市文化振興計画(案)について</li> <li>・令和3年度公民館事業計画(案)について</li> </ul>	市庁舎 5階 委員会室	委員 9名 職員 11名 傍聴 0名



## 令和2年度 地区学習圏会議活動報告

名称 (愛称)	大久保公民館地区学習圏会議（大久保ネットワーキング）		
活動目的	地域のネットワークを図り、生涯学習による大久保地域のまちづくりを考え、実践に発展させる。		
項目	活動内容		
会議 研修	総会	中止	
	運営委員会	3回	
	臨時総会（書面決議）	3月	
事業名	① 11月28日（土）第8回大久保ハミングコンサート		中止

名称 (愛称)	六中学区地区学習圏会議（みな友会）		
活動目的	地域内の人々が、世代間の融和を図りながら夢と輝きのあるまちづくりを目指して、共に助け合い、共に暮らす新しい地域づくりを推進する。		
項目	活動内容		
会議 研修	役員会 2回	運営委員会 2回	総会（全体会）1回
	館外研修会		延61名
	館内研修会		中止
事業名	① 11月14日（土）	みな友ライブ	中止
	② 1月16日（土）	みな友カルタ大会	中止
	③ 5月～3月	ふれあい公園美化活動	延51名

名 称 (愛称)	菊田公民館地区学習圏会議 (クインテット・フォーラム菊田)		
活動目的	菊田公民館地区の生涯学習を推進し、さまざまな活動を通してひとづくり、まちづくりに寄与する。		
項 目	活 動 内 容		
会 議 研 修	総会 運営委員会 第21回森の音楽会実行委員会 菊田かるた大会打合せ	中止 3回 中止 中止	葉書にて総会内容の報告と承認 延79名
事業名	① 7月 5日(日) 第42回きくたこどもまつり 中止 ② 10月 2日(金) 市民協働企画講座「鷺沼の堀田川」講演会 23名 ③ 10月23日(金)～25日(日) 市民文化祭 中止 ④ 11月28日(土) 第21回森の音楽会 中止 ⑤ 1月 7日(木) 第18回菊田かるた大会 中止 ⑥ 2月26日(金) 学習圏会議研修会「鷺沼の虫送り」講演会 23名		

名 称 (愛称)	実花公民館地区学習圏会議 (フォーラムちえのわ)		
活動目的	地域住民の生涯学習の推進をめざし、公民館と協力して実花地区にふさわしい生涯学習の研究・討議・実践をとおしてまちづくりを進めていく。		
項 目	活 動 内 容		
会 議 研 修	役員会 2回 全体会 2回	「8月27日(木) 2月 3日(水)」 「9月 4日(金) 2月19日(金)」	13名 24名
事業名	① 10月から12月まで毎月1回火曜日の放課後 花いっぱいボランティアくらぶへの協力 延72名 ② 6月13日(土) 子どもチャレンジ大会の共催(中止) ③ 11月19日(木) 実籾の歴史散歩 23名 ④ シリーズ学習【地域の文化を継承する】 12月25日(金) 実籾に伝わる伝統のしめ飾りづくり 30名 ⑤ 1月10日(日) 第7回実花かるた会への協力(中止)		

名 称 (愛称)	袖ヶ浦公民館地区学習圏会議 (フレンドシップ袖ヶ浦)	
活動目的	袖ヶ浦地区の生涯学習推進のため、学校・地域・公民館が連携を取り合い、地域活性化とまちづくりに寄与する諸事業や、研修・学習会を実施する。	
項 目	活 動 内 容	
会 議 研 修	役員会 4回 総会 (全体会) 5月 (書面決議)	
事業名	① 8月29日 (土)「フレンドシップコンサート」(中止) ② 10月 9日 (金)～11日 (日) 市民文化祭 (中止) ③ 11月28日 (土) 教養講座「伊藤飛行機研究所で学んだ人々」 19名 ④ 12月 5日 (土)「ライトアップセレモニー&ロビーコンサート」(中止) ※ライトアップ事業のみ実施 (11月28日～) ⑤ 12月19日 (土) 防災講座「減災のすすめ 複合災害に備える」21名 ⑥ 12月26日 (木)「袖ヶ浦かるた大会」(中止) ⑦ 「袖ヶ浦地区年末年始子ども向け事業」に協力 12月20日 (日)「門松づくり」 43名 1月10日 (日)「どんど焼き」(中止) 1月31日 (日)「節分豆まき大会」(中止)	

名 称 (愛称)	谷津公民館地区学習圏会議 (谷津ローズフォーラム)	
活動目的	谷津公民館地区の生きがいのあるまちづくりについて、生涯学習を通して考え実践する。	
項 目	活 動 内 容	
会 議 研 修	企画運営委員会 2回 総会 (全体会) 2回 (その他行事開催等準備は随時実施)	延べ12名 延べ39名
事業名	① 12月24日 (木) 谷津小学校新校舎施設見学 15名 ② 2月9日 (火) 生き生きライフ塾「健康づくりI 転倒予防体操」14名 ③ 2月12日 (金) 谷津干潟観察会 (年1回) 14名	

名 称 (愛称)	新習志野公民館地区学習圏会議 (新習志野ふれ愛ネット)			
活動目的	学習・イベント・諸行事を通して、生涯学習の啓発と地域間のふれあい・文化の育成発展に努め地域づくり・人づくりの輪を拡げる。			
項 目	活 動 内 容			
会 議 研 修	三役会	1回	7月30日	8名
	運営委員会(臨時)	1回	12月17日	16名
	総会	5月(書面決議)		
	海辺のコンサート			
	実行委員会(臨時)	1回	8月11日	6名
	小委員会			中止
	新習ふれ愛まつり実行委員会 館外研修			中止 中止
事業名	①	9月30日(水)	ふれ愛コンサート	中止
	②	11月7日(土)	いも煮とグランドゴルフ	中止
	③	11月28日(土)	海辺のコンサート	中止
	④	1月7日(木)	新習志野かるた大会	中止
	⑤	3月6日(土)	第26回新習ふれ愛まつり	中止

令和2年度 事業実績  
令和2年度 中央公民館事業実績

領域	事業名	課題	事業内容	期間	曜日・時間	学級数	回数	時間数	人数
家庭教育	1 幼児家庭教育学級	3歳児を持つ親を対象に、基本的な家庭教育のあり方について学びながら、仲間づくりを図る	幼児期の心理、心と体の発達、家庭教育の重要性などについて学びながら、仲間づくりを図る	10月～12月	水曜日 10:00～12:00	1	6	9	107
	2 PTA家庭教育学級	幼・小学校における子どもの発達段階に応じた家庭教育の重要性を学ぶ	家庭教育の重要性・幼・小年期の発達課題とその特性、学校・家庭・地域の役割と関わり等を学ぶ	中止		0	0	0	0
	3 育児講座	6か月から12か月の乳児を持つ親を対象に子育てや家庭教育について学ぶ	乳児の健康、心理、遊びなどを学びながら仲間づくりを図った	2月	水曜日 10:00～12:00	1	3	5	38
	4 親と子のふれあい講座	2歳児を持つ親を対象に、育児を通して親子のふれあいを学ぶ	年齢に応じた心と体の発達や2歳児の心理・健康・栄養・遊びなどを学ぶ	2月	水曜日 10:00～12:00	1	3	6	44
	5 WEB講座「どんぐり工作」	身近にあるもので、親子で手作りの楽しさを感じながら作品をつくる	どんぐりを使って親子工作(視聴回教 準備編 487回 製作編 735回 R3.3.31現在)	9月		1	2	1	
	6 子ども講座	体験学習を通して豊かな情操を育み、異年齢による仲間づくりを図る	手作り工作、科学教室	12月・2月	随時 10:00～12:00	2	2	4	30
	7 子ども映画会	映画を通して、感性を育むとともに異年齢の仲間づくりを図る	幼児・児童向けの映画を上映	3月	随時 10:00～11:30	1	1	2	93
	8 子ども部屋(放課後対応事業)	放課後、子どもたちが安全かつ安心して過ごすことのできる居場所づくり	子どもたちが自由な発想で過ごせる環境づくりのための見守り	中止		0	0	0	0
	9 子ども伝統文化教室	日本の伝統文化を体験しながら、次世代へ継承するとともに、礼儀作法等を学ぶ	日本の代表的な、華道を学んだ	3月	10:00～12:00	1	1	2	10
	10 かるた大会	「習志野かるた」を使い、遊びながら市の歴史・文化等を学習し交流を図る	「習志野かるた」を使い、幼児・児童のかかるた大会を開催	中止		0	0	0	0
青年	11 青年講座	近隣大学の学生対象の講座を開催する	公民館を知ってもらい、公民館の利用を促進し、公民館活動に興味を持ってもらう	中止		0	0	0	0
	12 市民カレッジ「スタート編」(公民館で学ぼう)	市民カレッジ「スタート編」の一環として地域で学ぶことの意味を見出す	地域の歴史・文化・課題等を学び、体験することで地域を知り、習志野市への理解を深める	中止		0	0	0	0
	13 民族音楽を楽しむ	民族音楽を体験しながら国際理解を図る	世界の民族音楽を体験しながら、その国々の歴史・文化を学んだ	1月	土曜日 13:30～15:00	1	1	2	34
	14 世界遺産を巡る	世界遺産を通して歴史や文化・芸術を学ぶ	日本の世界遺産を通して、歴史や文化・芸術を学ぶと共に保全・環境についても考えた	10月・1月	土曜日 10:00～12:00	1	2	4	31
	15 歴史探訪	千葉の偉人・先覚者から郷土理解を図る	歴史上の人物などから千葉の歴史や秘話について学んだ	11月	水曜日 13:30～15:30	1	1	2	51
高齢者	16 健康講座	健康の増進を図るとともに、交流の場をつくる	体感トレーニングやヨガ、ウォーキングを通して、心と身体をケアし、参加者の交流を図る	9月・10月	金曜日 10:00～11:30	1	2	3	35
	17 まちづくり講座	生涯学習としてのまちづくりについて学習する	大久保ネットワーキングの会員と連携しながら、住み良いまちづくりを考える	中止		0	0	0	0
	18 寿学級	高齢者の生きがいと社会参加を促進	健康問題・レクリエーション・社会見学、7館合同寿まつり9/20などを通じて、親睦を深めながら学習	10月～9月	水曜日 13:30～15:30	2	15	23	178
	19 WEB講座「公民館料理教室」	時間と場所にとらわれない学習の場を提供する	秋の食材を使った、簡単に調理することができる料理を学ぶ(視聴回数 4,140回 R3.3.31現在)	9月		1	1	1	
	20 地区学習習合会議	まちづくりの学習を通じコミュニティ形成に寄与する	地域の情報交換・研修・地域行事の振興	4月～3月	随時	2			
地域協働・文化活動	21 館報発行	館報発行を通じてのコミュニティを推進する	地域住民の参加により、編集ボランティアの育成を図り地域密着した館報の発行	中止		0	0		
	22 市民文化祭	サークル活動の成果を発表し、市民文化の発展・向上を促す	活動の展示・実演・実習等を行い公民館と地域住民の文化の交流を図る	中止		0	0		0
	23 人形劇・影絵劇フェスティバル	人形劇・影絵劇の鑑賞とワークショップを通じ、異年齢の子ども・親子のふれあいを図る	人形劇・影絵劇の鑑賞及びサークルの育成	3月	土曜日 10:00～15:00	1	1	5	93
	24 ハミングコンサート	音楽を通して、学校・地域の交流と音楽の振興を図る	地域の小・中学校を一同に会した音楽会	中止		0	0	0	0
	25 みな友ライブ	音楽を通して、学校・地域の交流と音楽の振興を図る	地域の小・中学校を一同に会した音楽会	中止		0	0	0	0
合計									
25 事業中 15 事業実施									

令和2年度 菊田公民館事業実績

領域	事業名	課題	事業内容	期間	曜日・時間	学級数	回数	時間数	人数
家庭教育	1 幼児家庭教育学級	3歳児を持つ親を対象に、基本的な家庭教育のあり方を学ぶ	幼児期の心理、心と体の発達、家庭教育の重要性などについて学びながら、仲間づくりを図った	9月～11月	木曜日 10:00～12:00	1	6	9	38
	2 PTA家庭教育学級	幼・小・中学校における子どもの発達段階に応じた家庭教育の重要性を学ぶ	家庭教育の重要性・幼少年期の発達課題とその特性、学校・家庭・地域の役割と関わり等を学んだ	5月～2月	随時	6	2	4	46
	3 育児講座	6か月から12か月の乳児を持つ親を対象に子育てや家庭教育について学ぶ	乳児の健康、心理、遊びなどを学びながら仲間づくりを図った	9月～10月	金曜日 10:00～12:00	1	3	6	44
	4 親と子のふれあい講座	2歳児を持つ親を対象に、育児を通して親子のふれあいを学ぶ	年齢に応じた心と体の発達や2歳児の心理・健康・栄養・遊びなどを学ぶ	中止	木曜日 10:00～11:30	0	0	0	0
	5 子ども講座	体験学習を通して豊かな情景を育み、子どもの居場所づくりに取り組む	サークル会員や地域の指導者等を講師とし、工作・科学・料理を学んだ	2月～3月	土・日曜日 13:30～15:30	3	3	5	29
	6 子どもの部屋 (放課後対応事業)	放課後、子どもたちが安全かつ安心して過ごすことのできる居場所づくり	子どもたちが自由な発想で過ごせる環境づくりのための見守り	中止	水曜日 15:00～16:45	0	0	0	0
(子どもも広場事業)	7 菊田かるた大会	「習志野かるた」を使い、遊びながら市の歴史・文化等を学習し交流を図る	「習志野かるた」を使い、幼児・児童のかるた大会を開催	中止	火曜日 午後	0	0	0	0
	8 子ども絵画講座	影絵劇の鑑賞とワークショップを通して、公民館に親しみ感性を育む	作品を鑑賞するとともに、影絵劇の体験する	中止	日曜日 10:00～14:30	0	0	0	0
	9 森の紙芝居さん	紙芝居を通して創造性を育み、子ども同士の親睦を図る	菊田公民館を会場に定期的に紙芝居を開催	中止	水曜日 15:30～16:30	0	0	0	0
	10 青年講座	読み聞かせを行い、自身のホントのかかわり、子どもたちのかかわりを深める。	本の選択、読み聞かせの方法を学びながら本の楽しさを知る。	中止	土曜日 10:00～12:00	0	0	0	0
青年	11 市民カレッジスタート編 (公民館で学ぼう)	市民カレッジスタート編の一環として地域で学ぶことの意味を見出す	地域の歴史・文化・課題等を学び、体験することで地域を知り、習志野市への理解を深めた	中止	木曜日 13:30～16:40	0	0	0	0
	12 健康生き生き講座	心身の健康づくりと仲間づくりを図る	心身の健康につながる実践と学習をおこなった	5月～2月	土曜日 10:00～12:00	1	3	6	42
	13 人生百年教養講座 (市民協働企画講座)	さまざまな分野の学習体験を通じて教養を深める	マジック・健康・相続・介護について学んだ	11月～2月	木・土曜日 13:30～15:30等	1	3	6	60
成人	14 公民館で学ぶ 「鷹沼の堀田川を学ぶ」	身近な問題を取り上げ、市民と共同で、地域を学ぶ	地域の歴史を学び、体験することで地域を知り、習志野市への理解を深めた	10月2日	金曜日 9:30～11:30	1	1	2	23
	15 絵手紙講座	絵手紙を通して描く楽しさ、贈る喜びを感じ、人々との交流を図る	絵手紙の基本を学び、作品を通して交流を図る	中止	木曜日 9:30～11:30	0	0	0	0
	16 寿学級	高齢者の生きがいと社会参加を促進	健康問題・クリエーション・社会見学、7館合同寿まつり8/22などを通して、親睦を深めながら学習	4月～2月	水曜日 13:30～15:30	1	7	14	158
地域協働・文化活動	17 地区学習園会議	生涯学習の推進と町会等との連携を図りながらの地域づくり	エリア内の課題について情報交換、公民館及び地域行事への協力、生涯学習の啓発活動	4月～2月	随時	1	1	1	0
	地区学習園会議研修会	「鷹沼の虫送りを学ぶ」	かつて、地域で行われていた行事について学び、地域のことを知る	2月26日	金曜日 9:30～11:30	1	1	1	0
	18 雑報発行	まちづくり・学習情報の提供手段として広報紙を発行	公民館の学習情報・地域情報・行政情報の紹介と啓発	9月	随時	1	1	1	0
	19 市民文化祭	市民文化の振興、サークル活動の活性化	サークルの活動成果として、展示・発表・菊田音楽祭の開催と、会員相互及び地域との交流を図る	中止	随時	0	0	0	0
	20 森の音楽会	エリア内の市民による音楽を通じての地域の輪と交流	藤崎小体育館を会場に、保育所、幼小中学校の児童生徒が一堂に会して音楽会を開催	中止	土曜日 12:40～15:00	0	0	0	0
	21 菊田の社コンサート	音楽を通じて、菊田公民館サークルの活性化と団体相互の交流を図る	菊田公民館サークルによる、団体手作りのコンサートを開催し、地域との交流を図る	中止	土曜日 14:30～16:30	0	0	0	0
22 きくたこどもまつり	地域行事として子どもたちに主体的な遊びの場を提供	実行委員会を組織し、工作やゲーム等のイベント開催や模擬店等を出店	中止	日曜日 10:00～15:00	0	0	0	0	
合計						17	29	52	440

令和2年度 実花公民館事業実績

領域	事業名	課題	事業内容	期間	時間・曜日	学級数	回数	時間数	人数
家庭教育	1 幼児家庭教育学級	3歳児を持つ親を対象に、基本的な家庭教育のあり方を学ぶ	幼児期の心理、心と体の発達、家庭教育の重要性などについて学びながら、仲間づくりを図る	10月～12月	金曜日 10:00～12:00	1	6	12	96
	2 PTA家庭教育学級	幼・小・中学校における子どもの発達段階に応じた家庭教育の重要性を学ぶ	家庭教育の重要性・幼少年期の発達課題とその特性、学校・家庭・地域の役割と関わり等を学ぶ	中止	随時	0	0	0	0
	3 育児講座	6か月から12か月の乳児を持つ親を対象に子育てや家庭教育について学ぶ	乳児の健康、心理、遊びなどを学びながら仲間づくりを図る	中止	木曜日 10:00～12:00	0	0	0	0
	4 子ども講座	手づくりの楽しさを味わい、異年齢による仲間づくりを図る	シャボン玉講座	12月24日	10:00～12:00	1	1	2	15
(子ども広場 少年広場 親子事業)	5 子ども映画会	映画会を通して公民館に親しみ、感性を育む	幼児・児童向け映画の上映会	11月28日	随時 10:00～12:00	1	1	1	22
	6 子どもの部屋 (放課後対応事業)	放課後、子どもが安全・安心して過ごすことができる居場所づくり	子どもたちが自由な発想で過ごせる環境づくりのための見守り	中止	火曜日 15:00～16:45	0	0	0	0
	7 お囃子太鼓	伝統文化を通じ、地域との関わりを深めると共に、心身の成長を促す	小学生がお囃子太鼓の基本を学び、地元町会で年長者と共にお祭りに参加する	中止	随時 17:00～19:00	0	0	0	0
	8 花いっぱい ボランティアくらぶ	放課後の過ごし方の有効活用と楽しく学ぶボランティア活動	「花いっぱいボランティアくらぶ」の一員として、プランター・花壇への苗植えと水やり、手入れ	10月～12月	第2、4火曜日 15:00～16:00	1	3	6	72
青年	9 青年講座	音楽、介護予防の知識を通して、青年層の交流を深める	認知症の基礎知識の学習や、地域と交流している青年音楽団体によるコンサート等	中止	土曜日 10:00～11:30	0	0	0	0
	10 市民カレッジスタート編 (公民館で学ぼう)	市民カレッジ「スタート編」の一環として地域で学ぶことの意義を見出す	地域の歴史・文化・課題等を学び、体験することで地域を知り、習志野市への理解を深める	中止	木曜日 13:30～16:40	0	0	0	0
成人	11 子育て支援講座 ハッピーグラフィ	子育ての技術を学び、子育てしながら、手作りする時間を楽しむ	マスコット作り、折り紙、エコバック作り	中止	金曜日 10:00～12:00	0	0	0	0
	12 実花タウンカレッジ	時局の合せて、市民に学んでほしいテーマを企画、運営	地域の歴史散歩、しまんとバック作り等	9月～10月	木曜日 10:00～12:00	2	4	9	65
高齢者	13 シニア講座	老後の自立した暮らしを支援し、仲間づくりを図る	健康・趣味・簡単なお菓子作りなど生活が豊かに広げられるよう、新しいことに取り組む	5月～12月	木曜日 13:30～15:30	2	2	4	22
	14 寿学級	高齢者の生きがいと社会参加を促進する	健康・趣味・市民生活・レクリエーション・社会見学・社会参加など	10月～3月	第1・3水曜日 13:30～15:30	1	7	13	140
	15 地区学習圏会議	生涯学習を通して、地域の連携・まちづくりの推進を図る	地域を知る学習、研修・地域行事・防災など参画と運営に携わる	中止	随時	1			
地域協働・文化活動	16 館報発行	公民館活動や地域情報を提供し、コミュニケーションの推進に寄与する	公民館の学習情報・地域情報・行政情報の紹介と啓発	9月	随時	1	1		編集委員
	17 市民文化祭	学習成果の発表と市民文化の発展・向上を促す	サークル活動の成果発表、会員同士の交流の場として年1回開催	中止		0	0		0
	18 みはなバザー	サークル団体の交流と地域との連携を図る	サークル活動の紹介と寄贈品の販売により、地域交流と福祉の充実に寄与	中止	日曜日	0	0	0	0
	19 ロビーふれあい事業	地域における文化芸術活動を推進し、ふれあいの輪を広げる	しめ飾り作り 新春ロビーコンサート	12月25日 1月24日	10:00～12:00 13:00～15:00	1 1	1 1	2 2	30 33
合計 19 事業中 10事業実施									
						13	27	51	495

令和2年度 袖ヶ浦公民館事業実績

領域	事業名	課題	事業内容	期間	曜日・時間	学級数	回数	時間数	人数
家庭教育	1 幼児家庭教育学級	3歳児を持つ親を対象に、基本的な家庭教育のあり方を学ぶ	幼児期の心理、心と体の発達、家庭教育の重要性などについて学びながら、仲間づくりを図る	9月～12月	金曜日 9:30～11:30	1	6	10	41
	2 PTA家庭教育学級	幼・小・中学校における子どもの発達段階に応じた家庭教育の重要性を学ぶ	家庭教育の重要性・幼少年期の発達課題とその特性、学校・家庭・地域の役割と関わり等を学ぶ	5月～2月	随時	4	5	8	118
	3 育児講座	6か月から12か月の乳児を持つ親を対象に子育てや家庭教育について学ぶ	乳児の健康、心理、遊びなどを学びながら仲間づくりを図る	5月～7月	金曜日 10:00～11:30	1	3	5	18
(子ども広場 少年 親子事業)	4 子ども講座	子どもたちの豊かな情操を育て、手作りの楽しさを体験する	グラウンドゴルフ	2月20日	10:00～12:00	1	1	2	5
	5 子ども映画会	映画を通して公民館に親しみ、感性を育む	幼児・児童向けの映画の上映会	7月・3月	随時 10:00～11:30	1	1	2	25
	6 子どもの部屋 (放課後対応事業)	放課後、子どもたちが安全かつ安心して過ごすことのできる居場所づくり	子どもたちが自由な発想で過ごせる環境づくりのための見守り	通年	水曜日 15:00～16:45	0	0	0	0
	7 和太鼓倶楽部	伝統文化(和太鼓)の普及を図る	和太鼓の基礎技術の実習と基本的な礼儀を身につける	5月～11月	15:00～17:00	0	0	0	0
	8 心を熱く!! 和太鼓体験!!	伝統文化(和太鼓)の普及を図る	和太鼓の基礎技術の実習と基本的な礼儀を身につける	1月～2月	15:00～16:00	1	4	4	41
	9 和太鼓inならしの	和太鼓とおとした伝統文化の伝承	主催講座「和太鼓倶楽部の受講生や地域の小学校・こども園のほか、地域サークルの太鼓発表	中止	日曜日 12:45～15:30	0	0	0	0
	10 市民カレッジ「スタート編」 (公民館で学ぼう)	市民カレッジ「スタート編」の一環として地域で学ぶことの意義を見出す	地域の歴史・文化・課題等を学び、体験することで地域を知り、習志野市への理解を深める	中止	木曜日 13:30～16:40	0	0	0	0
	11 大人の教養講座	暮らしに関することの学習体験を通じて、生涯学習のきっかけづくりとする	暮らしに関するお金のことや法律のことなど、ちよっと知りたいことやってみたいことに取り組めます	随時	随時	2	4	8	37
	12 気になる身近な草木の観察	身近な植物の観察を通じて、季節の移り変わりや環境の変化を感じ、環境学習へつなげていく	自然観察指導員によるガイドウォークで袖ヶ浦西隣公園等を年間を通じて観察する。季節や環境の変化について考える	中止	毎月第4水曜日 9:30～11:30	0	0	0	0
	13 花のある暮らし	花壇や寄せ植えの設計、土づくり、草花の特性を学ぶ	専門家の指導の下、花壇や寄せ植えの設計、土づくり、草花の特性を学び、季節の草花に親しむ	10月28日 12月8日	13:30～15:30	2	2	4	25
14 寿学級	高齢者の生きがいと社会参加を促進する	健康問題・レクリエーション・社会見学などを通じて、親睦を深めながら、自立・一般教養の学習を行う	4月～3月	水曜日 13:30～15:30	1	7	14	187	
高齢者 地域協働・文化活動	15 地区学習会会議	生涯学習の推進と町会等との連携を図りながらの地域づくり	生涯学習講座、防災講座、習志野かるた大会等	4月～3月	随時	1			
	16 館報発行	公民館活動や地域情報を提供し、コミュニティづくりの推進に寄与する	公民館の学習情報・地域情報・行政情報の紹介と啓発	5月～3月	随時	1	1		
	17 市民文化祭	市民文化の振興、サークル活動の活性化	サークルの一年間の活動成果として、展示、発表の開催と地域との交流を図る	中止		0	0		0
	18 フレンドシップコンサート	音楽を通じて、文化活動を推進し地域交流を図る	小中学校を中心に、地域で演奏会を実施	中止	土曜日 9:45～11:45	0	0	0	0
	19 ライトアップ・セレモニー&ロビー コンサート	袖ヶ浦西隣公園をライトアップ、演奏会を開催し地域交流の促進を図る	ライトアップ・セレモニー、演奏会等	中止	土曜日 16:00～18:00	0	0	0	0
	20 年末年始子ども向け事業	伝統行事の定着を図り、地域の連帯を深める	門松づくり12/20、どんと焼き(中止)、節分豆まき大会(中止)	12月～1月	日曜日	1	1	2	43
	合計		20 事業中 12事業実施			17	35	59	540



令和2年度 谷津公民館事業実績

領域	事業名	課題	事業内容	期間	曜日・時間	学級数	回数	時間数	人数
家庭教育	1 幼児家庭教育学級	3歳児を持つ親を対象に、基本的な家庭教育のあり方を学ぶ	幼児期の心理、心と体の発達、家庭教育の重要性などについて学びながら、仲間づくりを図った	11月～12月	木曜日 10:00～11:30	1	6	9	112
	2 PTA家庭教育学級	幼・小学校における子どもの発達段階に応じた家庭教育の重要性を学ぶ	家庭教育の重要性・幼少年期の発達課題とその特性、学校・家庭・地域の役割と関わり等を学ぶ	中止	随時	0	0	0	0
	3 親と子のふれあい講座	2歳児を持つ親を対象に、育児を通して親子のふれあいを学ぶ	年齢に応じた心と体の発達や2歳児の心理・健康・栄養・遊びなどを学んだ	中止 9月～10月	前期:水曜日 後期:水曜日 10:00～11:30	0	0	0	0
少年 親子	4 子ども講座	体験学習を通して豊かな情操を育み、子どもの居場所づくりに取り組む	天気、防災について気象予報士から学んだ	5月～2月	随時	1	1	2	18
	5 子ども映画会	映画やおはなし会を通して公民館に親しみ、感受性を育む	幼児、児童向けの映画上映とおはなし会	中止	水曜日 10:00～11:00	0	0	0	0
	6 子どもの部屋 (放課後対応事業)	放課後、子どもたちが安全かつ安心して過ごすことのできる居場所づくり	子どもたちが自由な発想で過ごせる環境づくりのための見守り	中止	火曜日 15:00～16:45	0	0	0	0
青年	7 地域とつながるボラ活	公民館利用の少ない青年層(学生)を対象に、公民館を知ってもらう切掛けづくりと利用促進を図る	「ちびっこクリスマス会」の企画スタッフとして参加し、ボランティア体験をした。また活動を通じ地域を知る	中止	随時	0	0	0	0
	8 市民カレッジスタート編 (公民館で学ぼう)	市民カレッジ「スタート編」の一環として地域で学ぶことの意義を見出す	地域の歴史・文化・課題等を学び、体験することで地域を知り、習志野市への理解を深める	中止	木曜日 13:30～16:40	0	0	0	0
成人	9 健康いきいき講座	心身の健康づくりと仲間づくりを図る	身体を動かして心身ともに健康づくりを学んだ	2月	火曜日 14:00～15:30	1	2	3	19
	10 大人の学び講座 ～基礎から学ぼう～	日常生活を少しでも充実したものにするための学びと仲間づくり	日本古来から伝わる伝統文化「水引制作」を通して、日本文化に触れた	11月～12月 1月～2月	金曜日 10:00～12:00	2	6	12	59
高齢者	11 たんたんクッキング	身体の基本である食について関心を持ち、また子育てからのリフレッシュと仲間づくり	子どもから大人まで、身体に良い食事とおやつを栄養士から学ぶ	中止	水曜日 10:00～13:00	0	0	0	0
	12 寿学級	高齢者の生きがいと社会参加を促進する。	健康問題・折り紙制作など学習しながら、親睦を深めた。	4月～3月	水曜日 13:30～15:30	1	7	10	105
地域協働・文化活動	13 地区学習圏会議	生涯学習を推進し、地域の連携を図りながら地域づくりをする	学習圏会議委員の研修および事業企画・運営・実施	4月～3月	随時	1			
	14 館報発行	公民館活動や地域情報を提供し、コミュニティづくりの推進に寄与する。	公民館の学習情報・地域情報、行政情報の紹介と啓発	3月		1	1		編集委員
	15 市民文化祭	サークル活動の成果を発表し、市民文化の振興を図る	サークル活動の紹介、作品展示、発表、音楽サークル出演のバラコンサート、フラダンス等	中止		0	0		0
	16 ロビーコンサート	公民館ロビーを活用し、地域における文化活動の推進を図る	ロビーでの音楽演奏会	中止	日曜日 14:00～16:00	0	0	0	0
	17 バラの街♪音楽会	音楽を通して、文化活動を推進し地域交流を図る	一中・谷津小・向山小・谷津南小、谷津幼・向山幼、公民館サークルによる音楽会	中止	土曜日 12:45～15:25	0	0	0	0
	18 ちびっこクリスマス会	地域の子どもたちを対象におもちの制作、ゲーム等を実施し、「出会い・ふれあい・地域の輪」の実現を図る	地域の子どもたちを対象にクリスマス会を実施	中止	土曜日 13:00～15:00	0	0	0	0
	19 谷津公民館バザー	サークル活動の成果を地域還元する	家庭の不用品などのバザーを実施	中止	土曜日 13:00～15:00	0	0	0	0
合計						9	26	41	360

19 事業中 8事業実施

令和2年度 新習志野公民館事業実績

領域	事業名	課題	事業内容	期間	曜日・時間	学級数	回数	時間数	人数
家庭教育	1 幼児家庭教育学級	3歳児を持つ親を対象に、基本的な家庭教育のあり方を学ぶ	幼児期の心理、心と体の発達、家庭教育の重要性などについて学びながら、仲間づくりを図った	10月～12月	火曜日 10:00～12:00	1	6	9	38
	2 PTA家庭教育学級	幼・小・中学校における子どもの発達段階に応じた家庭教育の重要性を学ぶ	家庭教育の重要性、幼少年期の発達課題とその特性、学校・家庭・地域の役割と関わり等を学んだ	4月～3月	随時	1	1	2	17
	3 すくすく親子サロン	2歳児を持つ親と子を対象にふれあいと仲間づくりを図る	親子や友達との交流を図りながら、手遊びうたや工作、読み聞かせを通して子育てを学ぶ	中止	火曜日 10:00～12:00	0	0	0	0
	4 よちよち親子サロン	1歳児を持つ親と子の絆を大切にしたいふれあいを学ぶ	年齢に合わせた、いろいろな遊びを展開して学ぶ	中止	火曜日 10:00～12:00	0	0	0	0
(子ども広場事業)	5 育児講座	6か月から12か月の乳児を持つ親を対象に子育てや家庭教育について学ぶ	乳児の健康、心理、遊びを展開して学んだ	10月～11月	水曜日 10:00～12:00	1	3	5	22
	6 子ども講座	様々な工作や体験を通して、子どもたちの豊かな情操を育む	科学工作、読書活動等の体験をした	5月～2月	随時	3	4	7	79
	7 子ども部屋(放課後対応事業)	放課後、子どもたちが安全かつ安心して過ごすことのできる場所づくり	子どもたちが自由な発想で過ごせる環境づくりのための見守り	中止	火曜日 15:00～16:45	0	0	0	0
	8 ザ チャレンジ	子どもの余暇を利用して感性を高める	子どもを対象に「工作」「かるた」「ニュースポーツ」などを行った	7月～12月	13:00～15:00	2	2	3	16
青年	9 アウトドア体験講座	アウトドア体験を通して異学年同士の交流を図る	コミュニケーションをとりながら野外体験・実習を行う	中止	随時	0	0	0	0
	10 ユースリーダー養成講座	ボランティア体験を通じて、同世代の交流を深めるとともに、地域活動を支える次世代リーダーを育成する	体験活動におけるボランティアの方法を学び実践体験をした	6月～2月	随時	1	6	12	38
成人	11 市民カレッジスタート編(公民館で学ぼう)	市民カレッジ「スタート編」の一環として地域で学ぶことの意義を見出す	地域の歴史・文化・課題等を学び、体験することで地域を知り、習志野市への理解を深める	中止	木曜日 13:30～16:40	0	0	0	0
	12 生活悠々講座	実践的な学習を通じて、ゆとりある生活のあり方を考え、地域での仲間づくりに役立てる	手工芸や経済などの暮らしに役立つ情報や手法について、参加者同士の交流を図りながら学んだ	5月～2月	随時	3	6	12	73
高齢者	13 子育てリフレッシュ	子育てからのひとときの解放と仲間づくりを図る	簡単にできる手芸を実施した	6月～2月	随時 10:00～12:00	3	5	8	66
	14 歴史学びウオーク	歴史をテーマにした学習を通じて、参加者のコミュニケーションを図る	市内の歴史について、講義や史跡を実際に巡りながら学んだ	11月	火曜日	1	3	5	55
地域協働・文化活動	15 クッキング ザ おうちカフェ	家庭での食事をお店風に、季節の食材で素材を活かした調理実習をおし、作る喜び、健康づくり、食卓の雰囲気づくりを考える	家庭料理の基本的な作り方に変化を持たせ、栄養のバランスを考えながら我が家の味を作った	5月～1月	金曜日 10:00～13:00	1	3	9	41
	16 寿学級	高齢者の生きがいと社会参加を促進する	健康増進の学習や手工芸、学級生自作の脳トレクイズなどを実施した	4月～3月	水曜日 13:30～15:30	1	7	11	151
	17 いきいき講座	現代的課題をテーマとした学習を通じ、新たな社会参加のきっかけを作る	いろいろな歌を楽しみながら脳や筋肉のトレーニングにより健康を維持する方法を学んだ	4月～3月	随時 10:00～12:00	1	4	6	102
	18 地区学習圏会議	まちづくりの学習を通じコミュニティ形成に寄与する	地域の情報交換・研修・地域行事の振興を図った	4月～3月	随時	1	1	1	1
地域協働・文化活動	19 館報発行	公民館活動や地域の情報を提供し、コミュニティづくりの推進を図る	公民館の学習情報、地域行事の情報提供をした	7月・11月・2月	随時	1	3	3	編集委員
	20 市民文化祭	サークル活動等の成果を発表し、市民文化の発展・向上を図る	活動の展示・実演・実習等を披露する	中止	随時	0	0	0	0
	21 新習パレット	時代の要請に応えた課題を取り上げ、地域での学びを深める	コンサート、いも煮、かるた大会等、学びを通じた地域交流	5月～1月	随時	1	1	2	40
	22 新習ふれ愛まつり	地域団体の生涯学習活動の発表を通じて、相互の親睦を深めるとともにコミュニティづくりの推進を図る	地域団体による模擬店・バザー及び幼保小中、一般団体の発表等を計画したが感染症予防のため中止	中止	土曜日 10:00～14:00	0	0	0	0
地域協働・文化活動	23 大学交流事業	大学の研究成果や活動を市民に提供することを通じて地域と大学の交流を図る	地域住民を対象に、大学の研究発表・体験・工作講座を行う予定だったが感染症予防のため中止	中止	日曜日 9:00～12:00	0	0	0	0
	24 海辺のコンサート	音楽を通して、学校と地域相互の交流を図る	小・中・高等学校と地域団体が一同に会しての演奏会	中止	土曜日 12:00～15:00	0	0	0	0
合計						22	54	91	738

## 令和2年度 習志野市公民館主催事業実績総括表

領域	中央公民館	菊田公民館	実花公民館
家庭教育	①幼児家庭教育学級 1 - 6	①幼児家庭教育学級 1 - 6	①幼児家庭教育学級 1 - 6
	②PTA家庭教育学級 0 - 0	②PTA家庭教育学級 6 - 2	②PTA家庭教育学級 0 - 0
	③育児講座 1 - 3	③育児講座 1 - 3	③育児講座 0 - 0
	④親と子のふれあい講座 1 - 3	④親と子のふれあい講座 0 - 0	
	⑤WEB講座「どんぐり工作」 1 - 2		
少年親子	⑥子ども講座 2 - 2	⑤子ども講座 3 - 3	④子ども講座 1 - 1
	⑦子ども映画会 1 - 1	⑥子どもの部屋 0 - 0	⑤子ども映画会 1 - 1
	⑧子どもの部屋 (放課後対応事業)	⑦菊田かるた大会 0 - 0	⑥子どもの部屋 (放課後対応事業)
	⑨子ども伝統文化教室 1 - 1	⑧子ども影絵講座 0 - 0	⑦お囃子太鼓 0 - 0
	⑩かるた大会 0 - 0	⑨森の紙芝居屋さん 0 - 0	⑧花いっぱい ボランティアくらぶ 1 - 3
青年	⑪青年講座 0 - 0	⑩青年講座 0 - 0	⑨青年講座 0 - 0
成人	⑫市民カレッジスタート編 (公民館で学ぼう) 0 - 0	⑪市民カレッジスタート編 (公民館で学ぼう) 0 - 0	⑩市民カレッジスタート編 (公民館で学ぼう) 0 - 0
	⑬音楽を楽しむ 1 - 1	⑫健康生き生き講座 1 - 3	⑪子育て支援講座 ハッピークラフト 0 - 0
	⑭世界遺産を巡る 1 - 2	⑬人生百年教養講座 1 - 3	⑫実花タウンカレッジ 2 - 4
	⑮歴史探訪 1 - 1	⑭公民館で学ぶ 「鷺沼の堀田川」 1 - 1	⑬シニア講座 2 - 2
	⑯健康講座 1 - 2		
	⑰まちづくり講座 0 - 0	⑮絵手紙講座 0 - 0	
高齢者	⑱寿学級 2 - 15	⑯寿学級 1 - 7	⑭寿学級 1 - 7
	⑲WEB講座「料理教室」 1 - 1		
地域協働 文化活動	⑳地区学習圏会議 2 -	⑰地区学習圏会議 1 -	⑮地区学習圏会議 1 -
	㉑館報発行 0 - 0	⑱館報発行 1 - 1	⑯館報発行 1 - 1
	㉒市民文化祭 0 - 0	⑲市民文化祭 0 - 0	⑰市民文化祭 0 - 0
	㉓人形劇・影絵劇 フェスティバル 1 - 1	⑳森の音楽会 0 - 0	⑱みはなバザー 0 - 0
	㉔ハミングコンサート 0 - 0	㉑菊田の杜コンサート 0 - 0	⑲ロビーふれあい事業 2 - 2
	㉕みな友ライブ 0 - 0	㉒きくたこどもまつり 0 - 0	
計	18 - 41 15事業18学級41回 元年度: 18事業・30学級・225回	17 - 29 10事業17学級29回 元年度: 21事業・31学級・163回	13 - 27 10事業13学級27回 元年度: 19事業・28学級・153回

学級数-学習回数

領域	袖ヶ浦公民館	谷津公民館	新習志野公民館
家庭教育	①幼児家庭教育学級 1 - 6	①幼児家庭教育学級 1 - 6	①幼児家庭教育学級 1 - 6
	②PTA家庭教育学級 4 - 5	②PTA家庭教育学級 0 - 0	②PTA家庭教育学級 1 - 1
	③育児講座 1 - 3	③親と子のふれあい講座 1 - 3	③すくすく親子サロン 0 - 0 ④よちよち親子サロン 0 - 0 ⑤育児講座 1 - 3
少年親子	④子ども講座 1 - 1	④子ども講座 1 - 1	⑥子ども講座 3 - 4
	⑤子ども映画会 1 - 1	⑤子ども映画会 0 - 0	⑦子どもの部屋 (放課後対応事業) 0 - 0
	⑥子どもの部屋 (放課後対応事業) 0 - 0	⑥子どもの部屋 (放課後対応事業) 0 - 0	⑧ザ・チャレンジ 2 - 2
	⑦和太鼓倶楽部 0 - 0		⑨アウトドア体験講座 0 - 0
	⑧心を熱く和太鼓体験 1 - 4		
	⑨和太鼓 in ならしの 0 - 0		
青年		⑦地域とつながるボラ活 0 - 0	⑩ユースリーダー養成講座 1 - 6
成人	⑩市民カレッジスタート編 (公民館で学ぼう) 0 - 0	⑧市民カレッジスタート編 (公民館で学ぼう) 0 - 0	⑪市民カレッジスタート編 (公民館で学ぼう) 0 - 0
	⑪大人の教養講座 2 - 4	⑨健康いいこと講座 1 - 2	⑫生活悠々講座 3 - 6
	⑫身近な場所の植物観察 ~葉っぱ探検隊~ 0 - 0	⑩大人の学び講座 ~基礎から学ぼう~ 2 - 6	⑬子育てリフレッシュ講座 3 - 5
	⑬花のある暮らし 2 - 2	⑪たんたんクッキング 0 - 0	⑭歴史学びウォーク 1 - 3
			⑮クッキング ザ おうちカフェ 1 - 3
高齢者	⑭寿学級 1 - 7	⑫寿学級 1 - 7	⑯寿学級 1 - 7
			⑰いきいき講座 1 - 4
地域協働文化活動	⑮地区学習圏会議 1 - 1	⑬地区学習圏会議 1 - 1	⑯地区学習圏会議 1 - 1
	⑯館報発行 1 - 1	⑭館報発行 1 - 1	⑰館報発行 1 - 3
	⑰市民文化祭 0 - 0	⑮市民文化祭 0 - 0	⑱市民文化祭 0 - 0
	⑱フレンドシップコンサート 0 - 0	⑯ロビーコンサート 0 - 0	⑲新習パレット 1 - 1
	⑲ライトアップ・セレモニー&ロビーコンサート 0 - 0	⑰バラの街♪音楽会 0 - 0	⑳新習ふれ愛まつり 0 - 0
	⑳年末年始子ども向け事業 1 - 1	⑱ちびっこクリスマス会 0 - 0	㉑大学交流事業 0 - 0
	⑲谷津公民館バザー 0 - 0	㉒海辺のコンサート 0 - 0	
計	17 - 35 12事業17学級35回 元年度:19事業・31学級・150回	9 - 26 8事業9学級26回 (元年度:19事業・35級・165回)	22 - 54 15事業22学級54回 元年度:22事業・50学級・196回

学級数-学習回数

計	令和元年度実績	領域
16 事業 24 学級 64 回	25 事業 49 学級 237 回	家庭教育
13 事業 19 学級 25 回	30 事業 69 学級 505 回	少年親子
1 事業 1 学級 6 回	3 事業 3 学級 17 回	青年
17 事業 26 学級 50 回	31 事業 52 学級 135 回	成人
8 事業 9 学級 55 回	8 事業 9 学級 261 回	高齢者
15 事業 17 学級 12 回	40 事業 52 学級 62 回	地域協働 文化活動
70 事業 96 学級 212 回	137 事業 234 学級 1,217 回	計

令和2年度 主催事業実績(統計)

領域	区分 事業名	講座・学級数						事業回数							
		中	菊	実	袖	谷	新	合計	中	菊	実	袖	谷	新	合計
家庭教育	幼児家庭教育学級(3歳児)	1	1	1	1	1	1	6	6	6	6	6	6	6	36
	PTA家庭教育学級	0	6	0	4	0	1	11	0	2	0	5	0	1	8
	育児講座(6~12か月児)	1	1	0	1		1	4	3	3	0	3		3	12
	親と子のふれあい講座・すくすく親子サロン(2歳児)	1	0				1	2	3	0			3	0	6
	よちよち親子サロン(1歳児)						0	0						0	0
	WEB講座「どんぐり工作」	1						1	2						2
	小計	4	8	1	6	2	3	24	14	11	6	14	9	10	64
少年親子	子ども講座	2	3	1	1	1	3	11	2	3	1	1	1	4	12
	子ども映画会・子どもシネマ	1		1	1	0		3	1		1	1	0	3	
	子どもの部屋(放課後対応事業)	0	0	0	0	0	0	0	0	0	0	0	0	0	
	子ども伝統文化教室	1						1	1					1	
	かるた大会	0						0	0					0	
	子ども影絵講座		0					0		0				0	
	花いっぱいボランティアくらぶ			1				1		3					3
	菊田かるた大会		0					0	0						0
	森の紙芝居屋さん		0					0	0						0
	お囃子太鼓			0				0		0					0
	和太鼓倶楽部				0			0				0			0
	心を熱く!!和太鼓体験!!				1			1				4			4
	和太鼓inならしの				0			0				0			0
	ザ・チャレンジ						2	2							2
	アウトドア体験講座						0	0							0
小計	4	3	3	3	1	5	19	4	3	5	6	1	6	25	
青年	青年講座	0	0	0	0	0	0	0	0	0	0	0	0	0	
	ユースリーダー養成講座						1	1						6	
	地域とつながるボラ活					0	0					0		0	
	小計	0	0	0	0	0	1	1	0	0	0	0	0	6	
成人	市民カレッジスタート編(公民館で学ぼう)	0	0	0	0	0	0	0	0	0	0	0	0	0	
	民族音楽を楽しむ	1						1	1					1	
	世界遺産を巡る	1						1	2					2	
	歴史探訪	1						1	1					1	
	健康講座	1						1	2					2	
	まちづくり講座	0						0	0					0	
	健康生き生き講座		1					1		3				3	
	人生百年教養講座		1					1		3				3	
	公民館で学ぶ「鷺沼の堀田川」		1					1		1				1	
	絵手紙講座		0					0	0					0	
	子育て支援講座 ハッピークラフト			0				0		0				0	
	実花タウンカレッジ		2					2		4				4	
	シニア講座		2					2		2				2	
	大人の教養講座				2			2				4		4	
	気になる身近な草木の観察				0			0				0		0	
	花のある暮らし				2			2				2		2	
	健康いいこと講座					1		1					2	2	
	大人の学び講座～基礎から学ぼう～					2		2					6	6	
	たんたんクッキング					0		0					0	0	
	生活悠々講座						3	3						6	
	子育てリフレッシュ講座						3	3						5	
	歴史学びウォーク講座						1	1						3	
	クッキング ザ おうちカフェ						1	1						3	
	小計	4	3	4	4	3	8	26	6	7	6	6	8	17	50
	高齢者	寿学級	2	1	1	1	1	1	7	15	7	7	7	7	50
WEB講座「公民館料理教室」		1						1	1					1	
いきいき講座							1	1					4	4	
小計		3	1	1	1	1	2	9	16	7	7	7	11	55	
地域協働・文化活動	地区学習圏会議	2	1	1	1	1	1	7						7	
	館報発行	0	1	1	1	1	1	5	0	1	1	1	3	7	
	市民文化祭	0	0	0	0	0	0	0	0	0	0	0	0	0	
	人形劇・影絵劇フェスティバル	1						1	1					1	
	ハミングコンサート	0						0	0					0	
	みな友ライブ	0						0	0					0	
	森の音楽会		0					0		0				0	
	菊田の杜コンサート		0					0		0				0	
	きくたこどもまつり		0					0		0				0	
	みはなバザー			0				0		0				0	
	ロビーふれあい事業		2					2		2				2	
	フレンドシップコンサート				0			0				0		0	
	ライトアップ・セレモニー&ロビーコンサート				0			0				0		0	
	年末年始子ども向け事業					1		1				1		1	
	ロビーコンサート				0			0					0	0	
	バラの街♪音楽会				0			0					0	0	
	ちびっこクリスマス会				0			0					0	0	
	谷津公民館バザー				0			0					0	0	
	新習バレット						1	1						1	
	新習ふれ愛まつり						0	0						0	
	大学交流事業						0	0						0	
	海辺のコンサート						0	0						0	
小計	3	2	4	3	2	3	17	1	1	3	2	1	4	12	
総計	18	17	13	17	9	22	96	41	29	27	35	26	54	212	

令和2年度 主催事業実績(統計)

区分 領域	事業名	学習時間数							参加者数						
		中	菊	実	袖	谷	新	合計	中	菊	実	袖	谷	新	合計
家庭教育	幼児家庭教育学級(3歳児)	9	9	12	10	9	9	58	107	38	96	41	112	38	432
	PTA家庭教育学級	0	4	0	8	0	2	14	0	46	0	118	0	181	
	育児講座(6~12か月児)	5	6	0	5		5	21	38	44	0	18		22	122
	親と子のふれあい講座・すくすく親子サロン(2歳児)	6	0			5	0	11	44	0			47	0	91
	よちよち親子サロン(1歳児)						0	0						0	0
	WEB講座「どんぐり工作」	1						1							0
小計	21	19	12	23	14	16	105	189	128	96	177	159	77	826	
少年 親子	子ども講座	4	5	2	2	2	7	22	30	29	15	5	18	79	176
	子ども映画会・子どもシネマ	2		1	2	0		5	93		22	25	0	140	
	子どもの部屋(放課後対応事業)	0	0	0	0	0	0	0	0	0	0	0	0	0	
	子ども伝統文化教室	2						2	10					10	
	かるた大会	0						0	0					0	
	子ども影絵講座		0					0	0	0				0	
	花いっぱいボランティアくらぶ			6				6		72					72
	菊田かるた大会		0					0	0	0				0	
	森の紙芝居屋さん		0					0	0	0				0	
	お囃子太鼓			0				0	0	0				0	
	和太鼓倶楽部				0			0				0		0	
	心を熱く!!和太鼓体験!!				4			4				41		41	
	和太鼓inならしのザ チャレンジ				0			0				0		0	
	アウトドア体験講座						3	3						16	16
小計	8	5	9	8	2	10	42	133	29	109	71	18	95	455	
青年	青年講座	0	0	0	0	0	0	0	0	0	0	0	0	0	
	ユースリーダー養成講座						12	12					38	38	
	地域とつながるボラ活				0			0				0	0	0	
	小計	0	0	0	0	0	12	12	0	0	0	0	38	38	
成人	市民カレッジスタート編(公民館で学ぼう)	0	0	0	0	0	0	0	0	0	0	0	0	0	
	民族音楽を楽しむ	2						2	34					34	
	世界遺産を巡る	4						4	31					31	
	歴史探訪	2						2	51					51	
	健康講座	3						3	35					35	
	まちづくり講座	0						0	0					0	
	健康生き生き講座		6					6		42				42	
	人生百年教養講座		6					6		60				60	
	公民館で学ぶ「鷺沼の堀田川」		2					2		23				23	
	絵手紙講座		0					0		0				0	
	子育て支援講座 ハッピークラフト			0				0		0				0	
	寒花タウンカレッジ		9					9		65				65	
	シニア講座		4					4		22				22	
	大人の教養講座				8			8				37		37	
	気になる身近な草木の観察				0			0				0		0	
	花のある暮らし				4			4				25		25	
	健康いいこと講座					3		3					19	19	
	大人の学び講座～基礎から学ぼう～					12		12					59	59	
	たんたんクッキング					0		0					0	0	
	生活悠々講座						12	12						73	73
子育てリフレッシュ講座						8	8						66	66	
歴史学びウォーク講座						5	5						55	55	
クッキング ザ おうちカフェ						9	9						41	41	
小計	11	14	13	12	15	34	99	151	125	87	62	78	235	738	
高齢者	寿学級	23	14	13	14	10	11	85	178	158	140	187	105	151	919
	WEB講座「公民館料理教室」	1						1						0	
	いきいき講座						6	6						102	102
小計	24	14	13	14	10	17	92	178	158	140	187	105	253	1,021	
地域協働・文化活動	地区学習圏会議														
	館報発行														
	市民文化祭								0	0	0	0	0	0	
	人形劇・影絵劇フェスティバル	5						5	93					93	
	ハミングコンサート	0						0	0					0	
	みな友ライブ	0						0	0					0	
	森の音楽会		0					0		0				0	
	菊田の杜コンサート		0					0		0				0	
	きくたこどもまつり		0					0		0				0	
	みはなバザー			0				0			0			0	
	ロビーふれあい事業			4				4		63				63	
	フレンドシップコンサート				0			0				0		0	
	ライトアップ・セレモニー&ロビーコンサート				0			0				0		0	
	年末年始子ども向け事業				2			2				43		43	
	ロビーコンサート					0		0					0	0	
	バラの街♪音楽会				0			0					0	0	
	ちびっくクリスマス会				0			0					0	0	
	谷津公民館バザー				0			0					0	0	
	新習パレット						2	2						40	40
	新習ふれ愛まつり				0			0						0	0
大学交流事業				0			0						0	0	
海辺のコンサート				0			0						0	0	
小計	5	0	4	2	0	2	13	93	0	63	43	0	40	239	
総計	69	52	51	59	41	91	363	744	440	495	540	360	738	3,317	

令和2年度 公民館利用実績

館名		中央		菊田		実花		袖ヶ浦		谷津	
領域	区分	回数	人数	回数	人数	回数	人数	回数	人数	回数	人数
女性	早朝	0	0								
	午前	546	5,202	168	1,493	130	1,438	272	3,244	356	3,710
	昼	114	967	20	145	28	208	29	336	25	192
	午後1	467	3,241	68	633	54	318	256	2,421	252	2,706
	午後2	196	1,819	42	454	23	310	83	542	35	288
	夕	17	122	0	0	0	0	6	90	4	23
	夜間	58	411	6	50	0	0	4	60	15	100
	夜間2	3	20								
	小計	1,401	11,782	304	2,775	235	2,274	650	6,693	687	7,019
一般成人	早朝	2	4								
	午前	875	7,061	414	4,029	165	1,799	572	7,081	372	4,837
	昼	214	1,308	59	613	11	65	118	2,285	54	694
	午後1	695	5,070	314	3,397	60	575	415	5,062	290	3,325
	午後2	569	4,237	269	2,994	40	374	305	3,139	307	3,325
	夕	161	918	33	526	0	0	105	731	12	208
	夜間	387	2,853	85	1,313	69	636	97	1,110	182	2,915
	夜間2	2	24								
	小計	2,905	21,475	1,174	12,872	345	3,449	1,612	19,408	1,217	15,304
高齢者	早朝	0	0								
	午前	188	985	7	54	1	10	47	598	71	619
	昼	36	172	11	129	0	0	18	348	8	83
	午後1	137	898	13	155	19	217	78	1,281	105	1,553
	午後2	67	544	13	155	17	182	75	1,067	100	1,521
	夕	7	65	0	0	0	0	10	30	0	0
	夜間	7	100	0	0	0	0	0	0	0	0
	夜間2	0	0								
	小計	442	2,764	44	493	37	409	228	3,324	284	3,776
青少年	早朝	0	0								
	午前	27	164	46	845	9	478	52	609	9	162
	昼	9	39	9	141	1	9	6	85	5	43
	午後1	50	285	26	403	7	102	44	816	22	338
	午後2	89	1,532	44	560	41	396	62	1,347	33	532
	夕	73	1,542	7	124	35	328	37	669	23	320
	夜間	148	2,082	24	314	2	38	42	680	39	806
	夜間2	0	0								
	小計	396	5,644	156	2,387	95	1,351	243	4,206	131	2,201
その他	早朝	36	375								
	午前	695	7,349	45	468	63	1,842	39	570	53	498
	昼	602	5,015	5	89	5	130	4	84	7	100
	午後1	605	4,671	11	148	47	812	17	305	24	212
	午後2	393	3,640	7	122	83	2,188	29	409	15	160
	夕	199	1,615	2	28	19	310	16	190	5	48
	夜間	336	2,093	1	8	5	75	16	190	3	18
	夜間2	28	125								
	小計	2,894	24,883	71	863	222	5,357	121	1,748	107	1,036
合計	早朝	38	379								
	午前	2,331	20,761	680	6,889	368	5,567	982	12,102	861	9,826
	昼	975	7,501	104	1,117	45	412	175	3,138	99	1,112
	午後1	1,954	14,165	432	4,736	187	2,024	810	9,885	693	8,134
	午後2	1,314	11,772	375	4,285	204	3,450	554	6,504	490	5,826
	夕	457	4,262	42	678	54	638	174	1,710	44	599
	夜間	936	7,539	116	1,685	76	749	159	2,040	239	3,839
	夜間2	33	169								
	計	8,038	66,548	1,749	19,390	934	12,840	2,854	35,379	2,426	29,336
開館日数		279日		224日		235日		235日		234日	

令和2年度 公民館利用サークル・団体の状況

館名		中央		菊田		実花		袖ヶ浦		谷津	
領域	区分	団体数	会員数	団体数	会員数	団体数	会員数	団体数	会員数	団体数	会員数
教育・学術・文化		15	278	16	230	1	6	9	102	11	76
芸術・趣味		107	1,217	30	460	17	187	38	494	39	743
体育・レク		93	1,135	9	151	9	198	16	276	20	357
ボランティア		2	28	3	120	0	0	2	17	1	27
その他		6	188	0	0	0	0	0	0	0	0
合計		223	2,846	58	961	27	391	65	889	71	1,203



令和2年度 公民館利用実績

館名		新習志野		合計	
領域	区分	回数	人数	回数	人数
女性	早朝			0	0
	午前	25	145	1,497	15,232
	昼	2	22	218	1,870
	午後1	10	96	1,107	9,415
	午後2	30	615	409	4,028
	夕	26	575	53	810
	夜間	2	20	85	641
	夜間2			3	20
	小計	95	1,473	3,372	32,016
一般成人	早朝			2	4
	午前	644	9,268	3,042	34,075
	昼	107	1,469	563	6,434
	午後1	657	6,618	2,431	24,047
	午後2	356	3,745	1,846	17,814
	夕	22	446	333	2,829
	夜間	103	1,595	923	10,422
	夜間2			2	24
	小計	1,889	23,141	9,142	95,649
高齢者	早朝			0	0
	午前	22	146	336	2,412
	昼	9	171	82	903
	午後1	16	294	368	4,398
	午後2	4	98	276	3,567
	夕	0	0	17	95
	夜間	0	0	7	100
	夜間2			0	0
	小計	51	709	1,086	11,475
青少年	早朝			0	0
	午前	29	307	172	2,565
	昼	22	219	52	536
	午後1	19	269	168	2,213
	午後2	39	463	308	4,830
	夕	26	315	201	3,298
	夜間	15	189	270	4,109
	夜間2			0	0
	小計	150	1,762	1,171	17,551
その他	早朝			36	375
	午前	7	133	902	10,860
	昼	3	50	626	5,468
	午後1	1	37	705	6,185
	午後2	1	37	528	6,556
	夕	0	0	241	2,191
	夜間	0	0	361	2,384
	夜間2			28	125
	小計	12	257	3,427	34,144
合計	早朝			38	379
	午前	727	9,999	5,949	65,144
	昼	143	1,931	1,541	15,211
	午後1	703	7,314	4,779	46,258
	午後2	430	4,958	3,367	36,795
	夕	74	1,336	845	9,223
	夜間	120	1,804	1,646	17,656
	夜間2			33	169
	小計	2,197	27,342	18,198	190,835
開館日数		242日			

令和2年度 公民館利用サークル・団体の状況

館名		新習志野		合計	
領域	区分	団体数	会員数	団体数	会員数
教育・学術・文化		3	59	55	751
芸術・趣味		39	504	270	3,605
体育・レク		15	193	162	2,310
ボランティア		1	170	9	362
その他		0	0	6	188
合計		58	926	502	7,216

# 令和2年度 葛南地区公民館連絡協議会・千葉県公民館連絡協議会関連事業報告

## 1. 葛南地区公民館連絡協議会

月 日	事業及び会議名	内 容	会 場
5月 書面会議	葛南公連理事会 総会	R元年度事業報告・決算報告 R2年度事業計画(案)・予算(案) 葛南公連・県公連役員の選出	—
7月30日	第1回 常任理事会	令和3年度以降の葛南公連の活動について その他	習志野市役所 5-3会議室
10月29日	第2回 常任理事会	葛南公連の規約の見直しについて その他	習志野市役所 5-1会議室

## 2. 千葉県公民館連絡協議会

月 日	事業及び会議名	内 容	会 場
6月 書面会議	第1回役員会	令和2年度総会について 表彰者の推薦について 他	—
6月 書面会議	第42回全国公民館研究集会 第60回関東甲信越静公民館 研究大会千葉大会第1回実行 委員会役員会	コロナ禍での大会運営方法案について	—
9月17日 (木)	第42回全国公民館研究集会 第60回関東甲信越静公民館 研究大会 収録	基調講演 「つなぐ ～公民館の限りない可能性～」 リレートーク 「子どもお菓子作りリーダー養成講座」 「木更津市公民館実践交流集会」 「地域をつなぐ ～生涯学習コーディネーター」 「2019年台風・豪雨災害被害」 「浦安市当代島公民館『カフェ・デ・アイランド』」 「千葉県公連の活動と今後の公民館連絡協議会の役割」  ※11月19日(木)より全国公民館連合会公式YouTubeで公開	船橋市 西部公民館
10月14日 (水)	研修委員会 第1回初任職員研修	「公民館職員のためのレクリエーション」 「公民館を語ろう」 「グループ学習 ～公民館の現状を話し合う～」	千葉市 轟公民館
11月9日 (月)	第42回全国公民館研究集会 第60回関東甲信越静公民館 研究大会千葉大会第1回実行 委員会役員会	進捗状況について 今後の予定について	千葉市 幕張公民館
11月11日 (水)	研修委員会 第2回初任職員研修	「公民館の理念と目的」 「公民館運営 Part1 公民館におけるサークル・団体との関 り方」 「グループ学習 ～どうあるべきかを考える～」	千葉市 轟公民館
12月 書面会議	定期総会	令和2年度事業報告及び決算報告について 2019年度事業計画及び予算について 役員等の承認について 他	—
12月9日 (水)	研修委員会 第3回初任職員研修	「公民館をとりまく今日的状況と第9次地方分権一括法による 社会教育法「改正」」 「公民館運営 Part2 公民館職員の役割」 「グループ学習 ～あなたはどんな公民館職員でありたいか ～ 公民館職員のあるべき姿を考えてみよう」	千葉市 轟公民館
1月12日 (火)	主事部会 第149回研修会	研究委員会調査報告 「コロナ禍に社会教育職員が学びあう場を創る」	君津市小糸公民館 Zoomによるオンライン
1月25日 (水)	研修委員会 第4回初任職員研修	「公民館運営 Part3 学級講座を考える」 「学習講座を考える 実践編」	千葉市 轟公民館
2月10日 (水)	研修委員会 第5回初任職員研修	「災害対策と避難所運営」 「公民館初任職員研修記念講演会」 「グループ討議 ～公民館職員としての今後の自分～」	千葉市 轟公民館



資料編  
(關係法令等)

## 関係法令

### 社会教育法【抜粋】

#### 第5章 公民館

##### (目的)

第20条 公民館は、市町村その他一定区域内の住民のために、実際生活に即する教育、学術及び文化に関する各種の事業を行い、もつて住民の教養の向上、健康の増進、情操の純化を図り、生活文化の振興、社会福祉の増進に寄与することを目的とする。

##### (公民館の設置者)

第21条 公民館は、市町村が設置する。

2 前項の場合を除くほか、公民館は、公民館の設置を目的とする一般社団法人又は一般財団法人(以下この章において「法人」という。)でなければ設置することができない。

3 公民館の事業の運営上必要があるときは、公民館に分館を設けることができる。

##### (公民館の事業)

第22条 公民館は、第20条の目的達成のために、おおむね、左の事業を行う。但し、この法律及び他の法令によつて禁じられたものは、この限りでない。

- (1) 定期講座を開設すること。
- (2) 討論会、講習会、講演会、実習会、展示会等を開催すること。
- (3) 図書、記録、模型、資料等を備え、その利用を図ること。
- (4) 体育、レクリエーション等に関する集会を開催すること。
- (5) 各種の団体、機関等の連絡を図ること。
- (6) その施設を住民の集会その他の公共的利用に供すること。

##### (公民館の運営方針)

第23条 公民館は、次の行為を行つてはならない。

- (1) もつぱら営利を目的として事業を行い、特定の営利事務に公民館の名称を利用させその他営利事業を援助すること。
  - (2) 特定の政党の利害に関する事業を行い、又は公私の選挙に関し、特定の候補者を支持すること。
- 2 市町村の設置する公民館は、特定の宗教を支持し、又は特定の教派、宗派若しくは教団を支援してはならない。

##### (公民館の基準)

第23条の2 文部科学大臣は、公民館の健全な発達を図るために、公民館の設置及び運営上必要な基準を定めるものとする。

2 文部科学大臣及び都道府県の教育委員会は、市町村の設置する公民館が前項の基準に従つて設置され及び運営されるように、当該市町村に対し、指導、助言その他の援助に努めるものとする。

## 公民館の設置及び運営に関する基準

(趣旨)

第 1 条 この基準は、社会教育法第二十三条の二第一項の規定に基づく公民館の設置及び運営上必要な基準であり、公民館の健全な発達を図ることを目的とする。

2 公民館及びその設置者は、この基準に基づき、公民館の水準の維持及び向上に努めるものとする。

(対象区域)

第 2 条 公民館を設置する市(特別区を含む。以下同じ。)町村は、公民館活動の効果を高めるため、人口密度、地形、交通条件、日常生活圏、社会教育関係団体の活動状況等を勘案して、当該市町村の区域内において、公民館の事業の主たる対象となる区域(第六条第二項において「対象区域」という。)を定めるものとする。

(地域の学習拠点としての機能の発揮)

第 3 条 公民館は、講座の開設、講習会の開催等を自ら行うとともに、必要に応じて学校、社会教育施設、社会教育関係団体、NPO(特定非営利活動促進法第二条第二項に規定する特定非営利活動法人をいう。)その他の民間団体、関係行政機関等と共同してこれらを行う等の方法により、多様な学習機会の提供に努めるものとする。

2 公民館は、地域住民の学習活動に資するよう、インターネットその他の高度情報通信ネットワークの活用等の方法により、学習情報の提供の充実に努めるものとする。

(地域の家庭教育支援拠点としての機能の発揮)

第 4 条 公民館は、家庭教育に関する学習機会及び学習情報の提供、相談及び助言の実施、交流機会の提供等の方法により、家庭教育への支援の充実に努めるものとする。

(奉仕活動・体験活動の推進)

第 5 条 公民館は、ボランティアの養成のための研修会を開催する等の方法により、奉仕活動・体験活動に関する学習機会及び学習情報の提供の充実に努めるものとする。

(学校、家庭及び地域社会との連携等)

第 6 条 公民館は、事業を実施するに当たっては、関係機関及び関係団体との緊密な連絡、協力等の方法により、学校、家庭及び地域社会との連携の推進に努めるものとする。

2 公民館は、その対象区域内に公民館に類似する施設がある場合には、必要な協力及び支援に努めるものとする。

3 公民館は、その実施する事業への青少年、高齢者、障害者、乳幼児の保護者等の参加を促進するよう努めるものとする。

4 公民館は、その実施する事業において、地域住民等の学習の成果並びに知識及び技能を生かすことができるよう努めるものとする。

(地域の実情を踏まえた運営)

第 7 条 公民館の設置者は、社会教育法第二十九条第一項に規定する公民館運営審議会を置く等の方法により、地域の実情に応じ、地域住民の意向を適切に反映した公民館の運営がなされるよう努めるものとする。

- 2 公民館は、開館日及び開館時間の設定に当たっては、地域の実情を勘案し、夜間開館の実施等の方法により、地域住民の利用の便宜を図るよう努めるものとする。

(職員)

第8条 公民館に館長を置き、公民館の規模及び活動状況に応じて主事その他必要な職員を置くよう努めるものとする。

- 2 公民館の館長及び主事には、社会教育に関する識見と経験を有し、かつ公民館の事業に関する専門的な知識及び技術を有する者をもって充てるよう努めるものとする。

- 3 公民館の設置者は、館長、主事その他職員の資質及び能力の向上を図るため、研修の機会の充実に努めるものとする。

(施設及び設備)

第9条 公民館は、その目的を達成するため、地域の実情に応じて、必要な施設及び設備を備えるものとする。

- 1 公民館は、青少年、高齢者、障害者、乳幼児の保護者等の利用の促進を図るため必要な施設及び設備を備えるよう努めるものとする。

(事業の自己評価等)

第10条 公民館は、事業の水準の向上を図り、当該公民館の目的を達成するため、各年度の事業の状況について、公民館運営審議会等の協力を得つつ、自ら点検及び評価を行い、その結果を地域住民に対して公表するよう努めるものとする。

## 習志野市教育機関設置及び管理に関する条例【抜粋】

(第1条及び第2条は省略)

### 第3章 業務及び管理

#### 第1節 公民館

(目的)

第3条 公民館は、実際生活に即する教育、学術及び文化に関する各種の事業を行ない、もつて市民の教養の向上、健康の増進、情操の純化を図り、生活文化の振興、社会福祉の増進に寄与することを目的とする。

(名称及び位置)

第4条 公民館の名称及び位置は、次のとおりとする。

名称	位置
習志野市中央公民館	習志野市本大久保3丁目8番19号
習志野市菊田公民館	習志野市津田沼7丁目9番20号
習志野市実花公民館	習志野市東習志野6丁目7番2号
習志野市袖ヶ浦公民館	習志野市袖ヶ浦2丁目5番1号
習志野市谷津公民館	習志野市谷津4丁目7番10号
習志野市新習志野公民館	習志野市秋津3丁目6番3号

(開館時間及び休館日)

第4条の2 公民館(習志野市中央公民館を除く。以下同じ。)の開館時間及び休館日は、次のとおりとする。ただし、教育委員会が特に必要があると認めるときは、臨時にこれを変更し、又は休館日を設けることができる。

区分	開館時間	休館日
習志野市菊田公民館	午前9時から午後9時まで	(1) 月曜日 (2) 国民の祝日に関する法律(昭和23年法律第178号)に規定する国民の祝日(以下「祝日」という。) (3) 12月29日から翌年の1月3日までの日 (4) その前日及び翌日が祝日である日(日曜日に当たる日を除く。)
習志野市実花公民館 習志野市袖ヶ浦公民館 習志野市谷津公民館 習志野市新習志野公民館	午前9時から午後9時まで	(1) 月曜日 (2) 12月29日から翌年の1月3日までの日

(業務)

第5条 公民館は、社会教育法第22条各号に掲げる事業を行なう。

(使用の許可)



第 6 条 公民館を使用しようとする者は、教育委員会の許可を受けなければならない。

2 前項の許可があつたのち、申請内容に変更があるときは、教育委員会の承認を受けなければならない。

(使用の制限)

第 7 条 教育委員会は、次の各号のいずれかに該当すると認めるときは、公民館の使用を制限し、若しくは停止し、又は使用の許可を取り消すことができる。

- (1) 公民館の秩序または善良な風俗を害するおそれがあるとき。
- (2) 施設またはその附属設備等をき損するおそれのあるとき。
- (3) その他管理運営上支障があるとき。

(使用料)

第 8 条 公民館の利用者は、習志野市使用料条例(以下「使用料条例」という。)の定めるところにより使用料を納入しなければならない。

(運営審議会)

第 9 条 公民館に習志野市公民館運営審議会(以下「運営審議会」という。)を置く。ただし、各公民館に共通の一の運営審議会とする。

- 2 運営審議会の委員は 10 名以内とし、学校教育及び社会教育の関係者、家庭教育の向上に資する活動を行う者並びに学識経験のある者の中から委嘱する。
- 3 委員の任期は、2 年とする。ただし、再任を妨げない。
- 4 補欠委員の任期は、前任者の残任期間とする。

(指定管理者による管理)

第 9 条の 2 教育委員会は、習志野市実花公民館、習志野市袖ヶ浦公民館、習志野市谷津公民館及び習志野市新習志野公民館の管理を指定管理者(地方自治法第 244 条の 2 第 3 項の指定管理者をいう。以下同じ。)に行わせるものとする。

- 2 指定管理者が行う業務の範囲は、次のとおりとする。
  - (1) 社会教育法第 22 条各号に掲げる事業を行うこと。
  - (2) 使用の許可を行うこと。
  - (3) 使用料を収納すること。
  - (4) 使用の制限若しくは停止又は使用の許可の取消しを行うこと。
  - (5) 施設及び設備の維持管理を行うこと。
  - (6) その他前各号の業務を行うに当たり必要な行為を行うこと。
- 3 指定管理者が行う管理の基準は、第 4 条の 2 から第 8 条までに定めるところによる。この場合において、これらの規定の適用については、第 4 条の 2 ただし書中「教育委員会が特に必要があると認める」とあるのは「指定管理者が教育委員会の承認を得た」と、第 6 条及び第 7 条中「教育委員会」とあるのは「指定管理者」とする。

(習志野市中央公民館の管理)

第 9 条の 3 この条例に定めるもののほか、習志野市中央公民館の管理について必要な事項は、習志野市生涯学習複合施設の設置及び管理に関する条例において定める。(以下省略)

第 5 章 補則

(委任)

第 49 条 この条例に定めるもののほか、この条例の施行に関し必要な事項は、教育委員会規則で定める。

### 習志野市公民館管理規則

(目的)

第 1 条 この規則は、習志野市教育機関設置及び管理に関する条例第 49 条の規定に基づき、公民館の管理について必要な事項を定めることを目的とする。

(使用)

第 2 条 公民館を使用しようとする者は、使用しようとする日の 5 日前までに習志野市公民館使用許可申請書(別記第 1 号様式)を公民館長(以下「館長」という。)に提出しなければならない。ただし、館長が特に認めた場合は、当該日後に当該申請書を提出することができる。

2 前項の規定による申請は、使用しようとする日の属する月の 3 月前の初日(その日が休館日に当たるときは、同日後の最初の休館日でない日)から受け付けるものとする。ただし、生活文化の振興及び社会福祉の増進に特に寄与するものとして館長が認めた活動に使用する場合は、この限りでない。

3 館長は公民館の使用を許可したときは、習志野市公民館使用許可書(別記第 2 号様式)を交付する。

4 使用の許可は申請の順序によりこれを行い、申請が同時のときは協議又は抽選により決める。

5 公民館の使用許可を受けた者(以下「使用者」という。)が使用を取消し又は変更しようとする場合は、速やかに館長に対し、習志野市公民館使用取消(変更)承認申請書(別記第 3 号様式)を提出しなければならない。

6 館長は、公民館の使用取消し又は変更を承認したときは、習志野市公民館使用取消(変更)承認書(別記第 4 号様式)を交付する。

7 館長は、公民館の使用を許可した後において、次の各号の一に該当すると認めたときは、使用の許可を取消し又は中止させることができる。

(1) 条例又はこの規則に違反したとき

(2) 災害その他の事故により使用することができなくなつたとき

(3) 前各号のほか、館長が公民館の管理運営上支障があると認めたとき

8 館長は前項の規定により使用許可を取り消すときは、習志野市公民館使用許可取消通知書(別記第 5 号様式)を交付する。

9 第 7 項の使用許可取消し等により生じた損害については、教育委員会はその責めを負わない。

10 館長は、使用状況を習志野市公民館使用報告書(別記第 6 号様式)により教育長に報告する。

(使用料の納入等)

第 3 条 使用料の納入の時期及び既納の使用料の返還については、習志野市使用料条例及び習志野市使用料規則の規定を適用する。

(許可目的以外の使用及び権利譲渡の禁止)

第 4 条 使用者は、許可を受けた目的以外に公民館を使用し、又はその使用する権利を他に譲渡し、若しくは転貸してはならない。

(原状回復の義務)

第 5 条 使用者は、公民館の使用を終了したとき又は第 2 条第 7 項の規定により使用を中止されたときは、直ちに原状に回復しなければならない。

(損害賠償)

第 6 条 使用者は、公民館の施設又は付属施設等を滅失又は毀損したときは、その損害を賠償しなければならない。

(事務処理)

第 7 条 事務処理については、習志野市教育委員会処務規程を適用する。

(公民館運営審議会)

第 8 条 公民館運営審議会に会長及び副会長各 1 名を置く。

2 会長及び副会長は委員の互選とする。

3 会長は会議を主宰し、その議長となる。

4 副会長は、会長に事故あるとき又は欠けたときは、その職務を代理する。

5 会議は、過半数の委員が出席しなければ開くことができない。

6 会議の議事は、出席委員の過半数で決し、可否同数のときは議長の決するところによる。

(指定管理者による管理)

第 9 条 指定管理者が管理を行う公民館におけるこの規則の適用については、第 2 条第 1 項中「公民館長(以下「館長」という。)」とあるのは「指定管理者」と、同条第 1 項ただし書、第 3 項及び第 5 項から第 8 項までの規定中「館長」とあるのは「指定管理者」と、同条第 9 項中「教育委員会」とあるのは「教育委員会及び指定管理者」と、同条第 10 項中「館長」とあるのは「指定管理者」とする。

(委任)

第 10 条 この規則に定めるもののほか、公民館の使用及び管理について必要な事項は、教育長の承認を得て館長が定める。

## 習志野市生涯学習複合施設の設置及び管理に関する条例【抜粋】

### (設置)

第 1 条 本市は、生涯学習や市民活動の場の提供を通じて、あらゆる世代の市民の出会いと交流を促進するとともに、豊かな知識を育むことを支援し、地域の文化向上及びコミュニティの醸成に寄与することを目的として、習志野市生涯学習複合施設(以下「生涯学習複合施設」という。)を設置する。

### (施設の構成)

第 2 条 生涯学習複合施設を構成する施設の名称は、次に掲げるとおりとする。

- (1) 習志野市中央公民館(習志野市教育機関設置及び管理に関する条例第 4 条の習志野市中央公民館をいう。)
- (2) 習志野市立中央図書館(習志野市教育機関設置及び管理に関する条例第 11 条の習志野市立中央図書館をいう。)
- (3) 習志野市民ホール
- (4) 中央公園
- (5) 習志野市中央公園体育館(習志野市スポーツ施設の設置及び管理に関する条例第 3 条の習志野市中央公園体育館をいう。)
- (6) 習志野市中央公園テニスコート(習志野市スポーツ施設の設置及び管理に関する条例第 3 条の習志野市中央公園テニスコートをいう。)
- (7) 習志野市中央公園パークゴルフ場(習志野市スポーツ施設の設置及び管理に関する条例第 3 条の習志野市中央公園パークゴルフ場をいう。)

2 生涯学習複合施設の位置は、習志野市本大久保 3 丁目 8 番 19 号とする。

3 生涯学習複合施設は、前項の施設を融合させ、総合的に運営されるものとする。

### (事業)

第 3 条 生涯学習複合施設は、次に掲げる事業を行う。

- (1) 生活文化の向上に関する事業
- (2) 青少年の健全育成に関する事業
- (3) 読書活動の推進に関する事業
- (4) スポーツの推進に関する事業
- (5) 前各号に掲げるもののほか、教育委員会(前条第 1 項第 3 号の習志野市民ホール及び同項第 4 号の中央公園にあつては、市長。以下同じ。)が必要と認める事業

### (開館時間及び休館日)

第 4 条 生涯学習複合施設の開館時間及び休館日は、別表第 1 のとおりとする。ただし、教育委員会が特に必要があると認めるときは、開館時間又は休館日を変更することができる。

### (使用の許可)

第 5 条 生涯学習複合施設を使用しようとする者は、あらかじめ教育委員会の許可を受けなければならない。

2 前項の許可があつたのち、申請内容に変更があるときは、教育委員会の承認を受けなけれ

ばならない。

(使用の制限)

第 6 条 教育委員会は、次の各号のいずれかに該当する場合は、生涯学習複合施設の使用を制限し、若しくは停止し、又は使用の許可を取り消すことができる。

- (1) 公の秩序又は善良の風俗を害するおそれがあるとき。
- (2) 施設又は設備等をき損するおそれがあるとき。
- (3) その他管理運営上支障があるとき。

(使用料等)

第 7 条 生涯学習複合施設の利用者は、別表第 2 に定めるところにより、使用料を納入しなければならない。

- 2 使用料は、生涯学習複合施設を使用するための申請を行うときに納入しなければならない。ただし、規則で定めるものについてはこの限りでない。
- 3 市長は、習志野市使用料条例の例により、使用料の全部若しくは一部を免除し、又は返還することができる。

(駐車場)

第 8 条 生涯学習複合施設に駐車場を設ける。

- 2 前項の駐車場を使用しようとする者は、別表第 3 に定めるところにより、駐車場の使用料を納入しなければならない。
- 3 市長は、規則で定めるところにより、駐車場の使用料の全部又は一部を免除することができる。

(指定管理者による管理)

第 9 条 教育委員会は、生涯学習複合施設の管理を指定管理者(地方自治法第 244 条の 2 第 3 項の指定管理者をいう。以下同じ。)に行わせるものとする。

2 指定管理者が行う業務の範囲は、次のとおりとする。

- (1) 社会教育法第 22 条第 6 号の事業を行うこと。
- (2) 使用(第 2 条第 1 項第 2 号の習志野市立中央図書館の使用を除く。第 4 号において同じ。)の許可を行うこと。
- (3) 生涯学習複合施設の使用に係る料金(駐車場の使用に係る料金を含む。以下「利用料金」という。)を収受し、免除し、及び返還すること。
- (4) 使用の制限若しくは停止又は使用の許可の取消しを行うこと。
- (5) 施設及び設備の維持管理を行うこと。
- (6) その他前各号の業務を行うに当たり必要な行為を行うこと。

3 第 1 項の規定により指定管理者に生涯学習複合施設の管理を行わせる場合は、第 4 条ただし書中「教育委員会が特に必要があると認める」とあるのは「指定管理者が教育委員会の承認を得た」と、第 5 条及び第 6 条中「教育委員会」とあるのは「指定管理者」と、第 7 条第 1 項中「別表第 2」とあるのは「第 10 条第 2 項」と、「使用料」とあるのは「利用料金」と、同条第 2 項中「使用料」とあるのは「利用料金」と、同条第 3 項中「市長」とあるのは「指定管理者」と、「使用料の」とあるのは「利用料金の」と、前条第 2 項中「別表第 3」とあるのは「第 10 条第 2

項」と、「使用料」とあるのは「利用料金」と、同条第 3 項中「市長」とあるのは「指定管理者」と、「使用料」とあるのは「利用料金」と読み替える。

(利用料金)

第 10 条 前条第 1 項の規定により指定管理者に生涯学習複合施設の管理を行わせる場合は、利用料金を指定管理者の収入として收受させる。

2 利用料金は、別表第 2 及び別表第 3 に定める額の範囲内で、指定管理者が地方自治法第 244 条の 2 第 9 項の規定に基づき、教育委員会の承認を得て定めるものとする。

(委任)

第 11 条 この条例の施行に関し必要な事項は、教育委員会が定める。

別表第1(第4条)

名称	開館時間	休館日
習志野市中央公民館	午前9時から午後9時まで。ただし、利用予約がある場合は、午前7時から午後10時までとする。	12月29日から翌年の1月3日までの日
習志野市立中央図書館	午前9時から午後8時まで	(1) 月曜日。ただし、その日が国民の祝日に関する法律(昭和23年法律第178号)に規定する休日(以下「休日」という。)に当たるときは、その日以後におけるその日に最も近い休日でない日 (2) 12月29日から翌年の1月3日までの日 (3) 図書整理日(1月4日午前9時から午後1時まで。ただし、その日が月曜日に当たるときは、その翌日)
習志野市民ホール	午前9時から午後9時まで。ただし、利用予約がある場合は、午前7時から午後10時までとする。	12月29日から翌年の1月3日までの日
習志野市中央公園体育館	午前9時から午後9時まで。ただし、利用予約がある場合は、午前7時から午後10時までとする。	12月29日から翌年の1月3日までの日
習志野市中央公園テニスコート	午前9時から午後9時まで。ただし、利用予約がある場合は、午前7時から午後10時までとする。	12月29日から翌年の1月3日までの日
習志野市中央公園パークゴルフ場	午前8時30分から午後5時まで。ただし、11月1日から翌年の1月31日までの間は、午前8時30分から午後4時30分までとする。	(1) 月曜日。ただし、その日が休日に当たるときは、その日以後におけるその日に最も近い休日でない日 (2) 12月29日から翌年の1月3日までの日

別表第2(第7条第1項)

1 習志野市中央公民館使用料

施設 \ 時間	午前7時から午前9時まで	午前9時から正午まで	正午から午後1時まで	午後1時から午後3時まで	午後3時から午後5時まで	午後5時から午後6時まで	午後6時から午後9時まで	午後9時から午後10時まで
	円	円	円	円	円	円	円	円
研修室 1	440	660	220	440	440	220	660	220
研修室 2	440	660	220	440	440	220	660	220
音楽室 1	700	1,050	350	700	700	350	1,050	350
音楽室 2	420	630	210	420	420	210	630	210
音楽室 3	240	360	120	240	240	120	360	120
集会室 1	680	1,020	340	680	680	340	1,020	340
集会室 2	680	1,020	340	680	680	340	1,020	340
集会室 3	680	1,020	340	680	680	340	1,020	340
和室 1	500	750	250	500	500	250	750	250
和室 2	420	630	210	420	420	210	630	210
フリースペース	340	510	170	340	340	170	510	170
工房 1	260	390	130	260	260	130	390	130
工房 2	260	390	130	260	260	130	390	130
会議室 1	260	390	130	260	260	130	390	130
会議室 2	260	390	130	260	260	130	390	130
会議室 3	260	390	130	260	260	130	390	130
調理室 1	800	970	630	800	800	630	970	630
調理室 2	1,630	1,870	1,390	1,630	1,630	1,390	1,870	1,390
調理室 3	700	820	580	700	700	580	820	580
多目的コーナー	900	1,350	450	900	900	450	1,350	450
こどもスペース	1,540					770	2,310	770
多目的室 1	440	660	220	440	440	220	660	220
多目的室 2	440	660	220	440	440	220	660	220
多目的室 3	260	390	130	260	260	130	390	130

備考

- 1 習志野市教育機関設置及び管理に関する条例第3条に規定する設置目的以外の目的で使用する場合は、当該使用料の額の2倍に相当する額を徴収する。
- 2 附属設備及び備品の使用料の額は、規則で定める附属設備及び備品の種類及び単位に応じ、10,000円を上限として規則で定める額とする。



別表第2（第7条第1項）2～5 省略

別表第3（第8条第2項）省略

## 習志野市生涯学習複合施設の設置及び管理に関する条例施行規則【抜粋】

### 第1章 総論

(趣旨)

第1条 この規則は、習志野市生涯学習複合施設の設置及び管理に関する条例(以下「条例」という。)の施行に関し、必要な事項を定めるものとする。

### 第2章 習志野市中央公民館

(管理)

第2条 習志野市中央公民館(以下「中央公民館」という。)の管理については、この規則に定めるもののほか、習志野市公民館管理規則の規定による。

(使用料等)

第3条 条例別表第2第1項備考2の規定に基づき規則で定める附属設備の種類等は、別表のとおりとする。

2 中央公民館の使用料の納入の時期は、条例第7条第2項ただし書の規定に基づき、当該施設を使用する日とする。

### 第3章から第7章 省略

### 第8章 駐車場

(使用の手続)

第25条 駐車場の使用については、使用料の精算及び収納を行う機械に自動車を入庫したときに、条例第5条第1項の規定に基づく教育委員会への使用の申請及びその許可があったものとみなす。

(使用料の免除)

第26条 条例第8条第2項の規定に基づき、生涯学習複合施設を使用する者については、1時間までの部分について、使用料を免除する。

2 前項の規定により、使用料の免除を受けようとする者は、教育委員会に申し出て、その承認を受けなければならない。

### 第9章 雑則

(職員の立入り)

第27条 職員は、生涯学習複合施設の管理のため必要があるときは、使用中の施設に立ち入ることができる。

(指定管理者の管理)

第28条 指定管理者が生涯学習複合施設の管理を行う場合における第5条から第26条までの規定の適用については、第5条第1項から第3項までの規定、第6条第1項から第3項までの規定、第7条第2項、第9条第2項、第11条、第13条、第15条、第25条及び第26条第2項中「教育委員会」とあるのは「指定管理者」と、第5条第4項ただし書中「教育委

員会が」とあるのは「指定管理者が教育委員会と協議して」と、第 6 条第 4 項中「教育委員会」とあるのは「教育委員会及び指定管理者」とする。

(委任)

第 29 条 この規則に定めるもののほか、生涯学習複合施設の管理運営に関し必要な事項は、教育長が別に定める。

別表(第3条第1項、第8条、第19条第1項、第22条第1項、第24条第1項)

1 中央公民館

(1) 設備関係

名称	区分	使用料
サークル備品預かり庫	1区画1月	円 890

(2) 備品関係 省略

別表 2 市民ホール省略

3 中央公園体育館

4 中央公園テニスコート

5 中央公園パークゴルフ場

別記 第1号様式(第5条第1項)から

第7号様式(第15条第3項)まで 省略

**習志野市公民館使用等に関する基準**

(趣旨)

第1条 この基準は、習志野市教育機関組織規則(昭和47年委員会規則第1号)第48条の規定に基づき公民館の使用等に関し、必要な事項を定めるものとする。

(使用者の資格)

第2条 公民館を使用することができる者は、原則として半数以上が市内在住又は在学・在勤者で構成される団体とする。

2 地域の団体及びサークルの育成を図るため、その構成員が概ね5名以上(中央公民館は3名以上)の団体とする。

(使用の申請者)

第3条 公民館の使用申請者は次の各号に掲げる者とする。

(1)原則として当該団体の構成員。

(2)高校生以下で構成される団体については、保護者又は団体の育成者。

(使用の許可)

第4条 公民館長(以下「館長」という。)は、公民館の使用許可申請書を受理してから、原則として7日以内に使用許可の可否を決定する。

2 中央公民館長は、飲酒を伴う使用を許可しようとするときは、使用申請者に届出書(別記第1号様式)の提出を求めるものとする。

(使用回数・使用時間の制限)

第5条 公民館を公平かつ効率的に使用できるようにするため、公民館使用団体の使用回数・使用時間及び使用部屋数については次のとおりとする。ただし、習志野市、習志野市教育委員会及び当該館の指定管理者が使用する場合、または文化祭の準備及び開催については、この限りでない。

(1)使用回数は原則として、市内公民館の使用回数の合算が月3回を限度とする。ただし、この使用回数を超えて使用する場合はその超える当該使用日については、1週間前に調整する。

(2)使用時間は特別な場合を除き原則として、次の区分とし、各区分を一区分とする。

ア 中央公民館

7時～9時

9時～12時

12時～13時

13時～15時

15時～17時

17時～18時

18時～21時

21時～22時

イ 中央公民館以外の公民館

9時～12時

12時～13時

13時～15時

15時～17時

17時～18時

18時～21時

(3)同日の連続する2区分までの使用は1回とみなす。

(4)原則として一区分につき、一部屋の使用とする。

(禁止行為)

第6条 公民館の使用にあたっては、次の行為を禁止する。

(1)もっぱら、営利を目的とする行為、又は特定の営利事業を援助すると認められる行為

(2)特定の政治目的を有する行為、又は特定の政党の利害に関する認められる行為

(3)特定の宗教を支持し又は特定の教派、宗派若しくは教団を支持すると認められる行為

(入場料又は実費徴収等の取り扱い)

第7条 使用目的のために要する経費を参加者より徴収したい旨の申し出のあった時は実費負担程度の額の徴収は館長が妥当と判断する範囲内で認めることができる。ただし、入場料が概ね1,000円以上の場合は、目的外の扱いとする。

(その他)

第8条 民間営利社会教育事業者の公民館使用については、館長の指導に従うこと。

(指定管理者による管理)

第9条 指定管理者が管理を行う公民館におけるこの基準の適用については、第4条、第7条及び第8条中「公民館長」若しくは「館長」とあるのは「指定管理者」と読み替える。

別記第1号様式 省略

## 習志野市公民館の使用の手続きの特例に関する基準

(趣旨)

第1条 習志野市公民館管理規則第2条第2項ただし書きによる公民館長(以下「館長」という)が認めた活動に使用する場合の申請等について、必要な事項を定めるものとする。

(使用の特例)

第2条 習志野市公民館管理規則第2条第2号ただし書きによる生活文化の振興及び社会福祉の増進に特に寄与するものとして館長が認めた活動とは、次に掲げる活動とし、これに該当する場合は翌年度分の申請を前年度中に行えるものとする。

- (1) 習志野市及び習志野市教育委員会の主催、共催事業、講座等
- (2) サークル・団体連絡協議会が行う事業、会議等
- (3) 指定管理者が行う自主事業(主催事業、講座等)
- (4) サークル・団体連絡協議会に所属する団体、サークルの活動
- (5) その他公民館長が認めた団体の活動

(利用調整等)

第3条 館長は、前条各号に定める順により利用調整を行い、当該年度の前年度12月末日までに予約を決定するものとする。

2 館長は、前項に規定する予約の決定を行った後に前条に規定する活動についての申請があったときは、当該申請を含めた利用調整等を行うものとする。

## 習志野市民ホール控室としての中央公民館諸室使用基準【抜粋】

(趣旨)

第1条 この基準は、習志野市公民館管理規則第10条に基づき、習志野市生涯学習複合施設の設置及び管理に関する条例(平成31年条例第1号)に規定する中央公民館の諸室を同条例に規定する習志野市民ホール(以下「市民ホール」という。)の控室として使用することに関し、必要な事項を定めるものとする。

(使用可能な諸室)

第2条 控室として使用できる諸室は次のとおりとする。

- (1) 控室として使用できる諸室は2室までとする。
- (2) 可動壁により区切られている諸室については、壁を外した場合、連結した諸室を1室とみなす。

(使用時間)

第3条 使用時間は、市民ホールの使用許可を受けている時間の範囲内とする。

(使用目的)

第4条 市民ホールの控室目的以外には使用できないものとする。

(優先順位)

第5条 習志野市及び指定管理者の事業、サークル連絡協議会等の定期利用を優先し、これらの諸室の確保後、空いている諸室について控室として使用することができるものとする。

(適用除外)

第6条 習志野市及び指定管理者の事業については、第1条から第3条までの規定は適用しない。

2 市民ホールの運営上特に必要と中央公民館長又は指定管理者が認める事業については、2室以上を控室として使用できるものとする。

習志野市中央公園体育館、習志野市中央公園テニスコート及び習志野市中央公園パークゴルフ場の使用等に関する基準 省略

### 習志野市使用料条例

(目的)

第1条 この条例は、地方自治法(昭和22年法律第67号)第225条の規定に基づき市が徴収する使用料に関し、必要な事項を定めることを目的とする。

(使用料の徴収)

第2条 市が所有し、または管理する行政財産および公の施設(以下「施設等」という。)の使用に関し、法令および他の条例に規定するもののほか当該施設等を使用しようとする者から、使用料を徴収するものとする。

(種類および額)

第3条 前条の規定により使用料を徴収する施設等の種類ならびに使用料の額は、別表第1に掲げるとおりとする。

(納入の時期)

第4条 使用料は、別表第2左欄に掲げるものについては同表右欄に掲げる期日に、その他のものについては当該施設等を使用するための申請を行なうときに納入しなければならない。ただし、市長が指定するものについてはこの限りでない。

(減免)

第5条 市長は、第3条に規定する使用料を納付すべき者について特別の理由があると認められるときは、当該使用料の額の全部または一部を免除することができる。

(略)

## 習志野市使用料規則

(趣旨)

第1条 この規則は、習志野市使用料条例(昭和43年条例第13号。以下「条例」という。)の施行に関し必要な事項を定めるものとする。

(納入時期)

第2条 条例第4条ただし書の規定による使用料は次のとおりとする。

- (1) 納入すべき者が、国または地方公共団体である使用料
- (2) 前号の他、市長が事前に徴収することを不相当と認める使用料

(減免事由)

第3条 条例第5条の規定により市長が特別の理由があると認める減免事由は次の各号に掲げるものとする。

- (1) 災害その他特別の理由があると認められるとき。
- (2) 納入者が、国または地方公共団体であつて、当該行政財産等の使用が公益上特に必要であると認められるとき。
- (3) 前各号に掲げるものの他、公益上その他の理由により使用料を全額徴収することが、不相当と認められるとき。

(減免申請)

第4条 条例第5条の規定により使用料の全部または一部の免除を受けようとする者は減免申請書(別記第1号様式)に必要な書類を添えて市長に提出しなければならない。

(還付事由)

第5条 条例第6条ただし書の規定により市長が、特別の事情があると認める還付事由は次の各号に掲げるものとし、還付額は、別表に定めるところによるものとする。

- (1) 使用者の責に帰することができない理由によりその使用等が不能となつた時
- (2) 使用開始前に、使用許可の取消しを申し出で、相当の理由があると認められたとき。
- (3) その他市長が特別の事情があると認めるとき。

(還付申請)

第6条 条例第6条ただし書の規定により、使用料の全部または一部の還付を受けようとする者は、還付申請書(別記第2号様式)に必要な書類を添えて市長に提出しなければならない。

別表

習志野市使用料還付額

還付基準	還付額
使用者の責に帰することが出来ない理由によりその使用等が不能となつた場合	全額
使用者が使用を開始する7日前までに使用取り消しの申し出をし、これを許可した場合	既納の使用料の50/100に相当する額
使用者が使用期日の30日前までに使用取り消しの申し出をし、これを許可した場合	既納の使用料の80/100に相当する額

## 習志野市公民館施設使用料減免取扱要領【抜粋】

習志野市使用料規則第3条第3号の「公益上その他の理由により使用料を全額徴収することが、不相当と認められるとき」を明確にするため、次の通り基準を定め、活動の目的がいずれかに該当するときは、使用料の全額を免除する。

### 1. 教育の振興または社会教育上有益と認められるとき

- ①青少年の健全育成を目的として活動する団体(サークル)が、その主たる目的で使用するとき
- ②市の行政目的のために設立された団体(サークル)が、市の支援のもとにその主たる目的で使用するとき

### 2. 地域福祉の増進につながると認められる目的で使用するとき

- ①市内に住所を有し障害のある者及びその介護者で組織する団体(サークル)が、使用するとき
- ②上記①に該当する者への支援を目的として活動する団体(サークル)が、その主たる目的で使用するとき
- ③市内に住所を有する高齢者及びその介護者を支援することを目的として活動する団体(サークル)が、その主たる目的で使用するとき
- ④その他、地域福祉の増進を目的とした行政関係団体等が、その主たる目的で使用するとき

### 3. 住民自治につながると認められる目的で使用するとき

- ①住民自治を目的として活動する市内各町会の連合組織が、その主たる目的で使用するとき
- ②まちづくりの推進を目的として活動する市内各まちづくり会議等が、その主たる目的で使用するとき
- ③住民自治につながるイベント等の開催を目的として活動する地域の自主運営団体が、その主たる目的で使用するとき

### 4. 国または地方公共団体との共催事業で使用するとき



## 公民館インフォメーション

館名 館長名	住所	電話番号	FAX番号	メールアドレス
中央 河栗 太一	〒275-0012 本大久保3-8-19	476-3213	476-3214	<a href="mailto:okb-ph@city.narashino.lg.jp">okb-ph@city.narashino.lg.jp</a>
菊田 小久保 範彰	〒275-0016 津田沼7-9-20	452-7711	452-7712	<a href="mailto:kkt-ph@city.narashino.lg.jp">kkt-ph@city.narashino.lg.jp</a>
実花 指定管理者㈱オーエンス 西谷 秀樹	〒275-0001 東習志野6-7-2	477-8899	477-6357	<a href="mailto:mha-ph@city.narashino.lg.jp">mha-ph@city.narashino.lg.jp</a>
袖ヶ浦 指定管理者㈱オーエンス 椎名 勝	〒275-0021 袖ヶ浦2-5-1	451-6776	451-6284	<a href="mailto:sode-ph@city.narashino.lg.jp">sode-ph@city.narashino.lg.jp</a>
谷津 指定管理者㈱オーエンス 鈴木 俊哉	〒275-0026 谷津4-7-10	452-1509	452-1512	<a href="mailto:yatu-ph@city.narashino.lg.jp">yatu-ph@city.narashino.lg.jp</a>
新習志野 指定管理者㈱オーエンス 平山 宣尚	〒275-0025 秋津3-6-3	453-3400	452-3090	<a href="mailto:info@sinnara-kominkan.net">info@sinnara-kominkan.net</a>

開館時間	菊田公民館、実花公民館、袖ヶ浦公民館、谷津公民館、新習志野公民館	午前9時～午後9時
	中央公民館	午前9時～午後9時(事前予約がある場合は、午前7時から午後10時まで)

休館日	菊田公民館	毎週月曜日・祝日・年末年始
	新習志野公民館、実花公民館、袖ヶ浦公民館、谷津公民館	毎週月曜日・年末年始
	中央公民館	年末年始

令和3年6月 発行

編集・発行

中 央 公 民 館  
 菊 田 公 民 館  
 実 花 公 民 館  
 袖 ヶ 浦 公 民 館  
 谷 津 公 民 館  
 新 習 志 野 公 民 館