

令和4年度

公民館要覧

地域と共に育む生涯学習



習志野市公民館

表紙写真：

令和3年度公民館事業

- (上段) 左：菊田公民館 50周年 菊田公民館
右：アウトドア体験講座 新習志野公民館
- (中段) 左：寿まつり 袖ヶ浦公民館
右：花いっぱいボランティアくらぶ 実花公民館
- (下段) 左：健康貯金塾 中央公民館
右：わくわく親子冒険団 谷津公民館

年	月 日	事柄
S45年	4月1日	「習志野市文教住宅都市憲章」公布 9月30日施行
S46年	4月1日	★「習志野市菊田公民館」設置
	4月	・菊田公民館寿学級開設
	8月1日	公民館運営審議会設置
	11月25日	「市立図書館菊田分館」設置
	12月1日	「市立図書館袖ヶ浦分館」設置
S48年	4月1日	「習志野市民会館」(S41. 10. 1設置 市より移管)ホール以外の施設を ★「習志野市大久保公民館」とする
S49年	4月	・大久保公民館寿学級開設
S52年	11月3日	「菊田公民館」が優良公民館として文部大臣賞受賞
	4月1日	★「習志野市立屋敷公民館」設置
	12月21日	「習志野文化ホール」開館
S54年	4月	・屋敷寿学級開設(前年度高齢者教室)
	7月1日	★「習志野市実花公民館」設置 ・実花寿学級事業開始
S56年	5月1日	★「習志野市袖ヶ浦公民館」設置 ・袖ヶ浦寿学級事業開始
S57年	5月1日	★「習志野市谷津公民館」設置 ・谷津寿学級事業開始
S58年	8月	みはなサマーコンサート(実花町会・東習志野8丁目町会主催)
H4年	4月1日	★「習志野市新習志野公民館」設置・新習志野寿学級事業開始
	10月15日	生涯学習市民会議設置
		・大久保公民館地区学習圏会議「大久保ネットワーキング」設立 ・新習志野公民館地区学習圏会議「新習志野ふれ愛ネット」設立
H5年	5月26日	・実花公民館地区学習圏会議「フォーラムちえのわ」設立
H6年		・屋敷公民館地区学習圏会議「みな友会」設立
		・袖ヶ浦公民館地区学習圏会議「フレンドシップ袖ヶ浦」設立
		・谷津公民館地区学習圏会議「谷津ローズフォーラム」設立
H7年		・菊田公民館地区学習圏会議「クインテット・フォーラム菊田」設立
	5月13日	「習志野市市民カレッジ」開講
H8年	4月1日	完全学校週5日制実施
H11年	11月	菊田公民館地区学習圏会議「第1回 森の音楽会」
H13年	10月	屋敷公民館地区学習圏会議「みな友ライブ」初演
H17年	4月1日	公民館・図書館等社会教育施設で月曜日と祝日が重なったときの翌火曜日の開館を開始 公民館(7館)・コミュニティセンター(2館)・生涯学習地区センター・ゆうゆう館の有料化実施
H18年	4月1日	指定管理者制度(管理運営)導入 谷津コミュニティセンター・東習志野コミュニティセンター・生涯学習地区センター・ゆうゆう館・スポーツ施設(9施設)
H20年	10月28日	「大久保公民館」が優良公民館として文部大臣賞受賞
H23年	6月	第一回フレンドシップコンサート 初演
H24年	2月	第一回海辺のコンサート 初演
	9月	谷津公民館地区学習圏会議「第1回バラの街♪音楽会」
H26年	11月	大久保公民館地区学習圏会議「ハミングコンサート」初演
H27年	4月1日	「新習志野公民館」の指定管理者制度(管理運営)導入 「習志野文化ホール」指定管理者制度導入
	8月31日	大久保公民館・市民会館 機能停止
R元年	9月1日	★中央公民館 設置(11月1日まで開館準備のため休館)
	11月2日	中央公民館 開館(プラッツ習志野オープン)
	3月31日	習志野市屋敷公民館、ゆうゆう館、あづまこども会館、閉館 中央公民館へ機能統合
R2年	2月29日～ 6月15日	新型コロナウイルス感染拡大防止のため全公民館休館
	6月16日～	新型コロナウイルス感染拡大防止のため利用制限を設けての開館
R3年	4月1日	「実花公民館・袖ヶ浦公民館・谷津公民館」の指定管理者制度(管理運営)導入

目 次

習志野市公民館の沿革

令和4年度 事業計画

令和4年度教育行政方針	1
令和4年度重点目標、重点施策	2
令和4年度事業計画	8
令和4年度習志野市公民館主催事業計画総括表	14
令和4年度習志野市公民館主催事業計画総括表(領域別)	17
公民館施設一覧	18
公民館施設概要	20
公民館施設使用料	24
令和4年度サークル・団体一覧	28

令和3年度 事業実績

公民館運営審議会委員名簿	43
令和3年度公民館運営審議会審議内容	43
令和3年度地区学習圏会議活動報告	44
令和3年度事業実績	48
令和3年度習志野市公民館主催事業実績総括表	54
令和3年度主催事業実績(統計)	57
令和3年度公民館利用実績	59
令和3年度公民館利用サークル・団体の状況	59
令和3年度葛南地区公民館連絡協議会・千葉県公連関連事業報告	61

資料編

関係法令等	63
公民館インフォメーション	

令和4年度
事業計画

令和4年度 事業計画

令和4年度 教育行政方針

習志野市教育委員会では、令和2年3月に、「豊かな人間性と優れた創造性を育む習志野の人づくり」を基本目標とする「習志野市教育振興基本計画（令和2年度～令和7年度）」を策定いたしました。

基本目標の実現に向けた4つの【政策】及び18の【基本方針】に基づき、学校・家庭・地域社会が連携・協働して、子どもたちの「生きる力」を育むとともに、すべての世代の市民が夢をもって学習活動に取り組むことができる生涯学習の構築に努めてまいります。

「習志野市教育振興基本計画（令和2年度～令和7年度）」 における4つの【政策】及び18の【基本方針】

[政策Ⅰ 未来をひらく教育の推進]

〔幼児教育の向上〕

- 基本方針 1 生きる力の基礎を育む幼児教育の向上
2 子育て・子育て支援の充実

〔学校教育の向上〕

- 基本方針 3 信頼を築く習志野教育の進展
4 子どもの生きる力を育む教育の充実
5 子どもを未来につなげる教育の展開
6 魅力ある市立高校づくり

[政策Ⅱ 生涯にわたる学びの推進]

- 基本方針 7 生涯学習推進のまち習志野の推進
8 芸術・文化活動の振興
9 文化財の保存と活用
10 青少年健全育成の推進
11 「する」「みる」「支える」スポーツの推進

[政策Ⅲ 学校・家庭・地域社会の連携による教育の推進]

- 基本方針 12 家庭教育力の向上
13 地域に開かれた学校づくり
14 地域ぐるみで子どもを見守る仕組みづくり

[政策Ⅳ 教育環境・学習条件の整備]

- 基本方針 15 安全で潤いのある学校環境の整備
16 社会教育施設の再編・整備
17 健康・体力を育むスポーツ施設の整備
18 教育行政の効率的・効果的な展開

令和4年度 重点目標、重点施策

中央公民館

重点目標	<ol style="list-style-type: none"> 1. 地域との連携・協働による「豊かな人間性と暖かさ」を育む地域づくりを図る。 2. 現代的課題に対応した、プログラムを編成する。 3. 家庭教育学級への支援と子ども広場事業の充実を図る。 4. サークル・団体等の活性化を図るとともに、学習成果の社会還元を促進する。 5. 中央公民館を開館し、生涯学習の場の提供及び地域文化の向上に寄与する
------	--

重点施策	具体的施策
1. 地域に根ざす事業の充実	<ul style="list-style-type: none"> ・施設、情報提供事業 地域住民の団体などの諸活動に対し、公民館の施設を提供する 教材・教具・学習資材の提供 ・ふれあい相談の推進 ・諸行事の開催 市民文化祭 ハミングコンサート、みな友ライブ ・広報活動 館報『中央』の発行
2. 生活文化を高める事業の充実	<ul style="list-style-type: none"> ・学級・講座の開設 〔家庭教育〕・幼児家庭教育学級 ・育児講座 親と子のふれあい講座 〔少年・親子〕(子ども広場事業) ・子ども講座 ・子ども伝統文化教室 ・子どもの部屋(放課後対応事業) 〔青年〕・青年講座 〔成人〕・音楽を楽しむ ・世界遺産を巡る ・歴史探訪 ・健康貯筋塾 ・環境講座 ・文学講座 ・市民カレッジスタート編(公民館で学ぼう) 〔高齢者〕・寿学級
3. 地域連帯を強める事業の充実	<ul style="list-style-type: none"> ・まちづくり事業の支援 地区まちづくり会議への参加 学習圏会議の開催 ・公的機関との連携 第二中・第六中学校区保健連絡会への参加 ・地域、学校との連携 第二中学校区・第六中学校区PTA家庭教育学級開設・支援 第二中学校・第六中学校生徒のボランティア活動受入れ ・他の社会教育施設との連携 文化振興事業等の行事案内 ・社会教育関係団体の育成 サークル、団体活動等の指導・支援 中央公民館・体育施設サークル・団体連絡協議会活動の支援 ・人形劇・影絵劇フェスティバルの開催 ・市民性の高揚活動 「ハミングさくらまつり」の支援

菊田公民館

重点目標	<p>1. 地域との連携・協働による「豊かな人間性と暖かさ」を育む地域づくりを図る。</p> <p>2. サークル・団体等の活性化を図ると共に、学習成果の社会還元を促進する。</p> <p>3. 「新しい生活様式」の中での公民館事業、サークル活動等の安全・安心を推進する。</p> <p>4. 築60年を迎える令和13年度末の機能停止に向け菊田公民館の在り方について検討する。</p>
------	--

重点施策	具 体 的 施 策
1. 地域に根ざす事業の充実	<ul style="list-style-type: none"> ・施設、情報提供事業 地域住民の団体等の諸活動に対し公民館の施設を提供する 教材・教具・学習資料の提供 ・ふれあい相談の推進 ・諸行事の開催 菊田公民館地区市民文化祭 きくたこどもまつり 森の音楽会 菊田の杜コンサート ・資料収集、調査、公民館活動研究 ・広報活動 館報『銀杏』の発行
2. 生活文化を高める事業の充実	<ul style="list-style-type: none"> ・学級・講座の開設 〔家庭教育〕 <ul style="list-style-type: none"> ・幼児家庭教育学級 ・育児講座 ・親と子のふれあい講座 ・PTA家庭教育学級 〔少年・親子〕 (子ども広場事業) <ul style="list-style-type: none"> ・子ども講座 ・子ども影絵劇 ・菊田かるた大会 ・子どもの部屋(放課後対応事業) 〔成人〕 <ul style="list-style-type: none"> ・健康生き生き講座 ・人生百年教養講座 ・(市民協働企画講座)公民館で学ぶ ・市民カレッジスタート編(公民館で学ぼう) 〔高齢者〕 <ul style="list-style-type: none"> ・寿学級
3. 地域連帯を強める事業の充実	<ul style="list-style-type: none"> ・まちづくり事業の支援 地区まちづくり会議への参加 第五中学校区青少年健全育成会議への参加 菊田公民館地区学習圏会議の開催(クインテット・フォーラム菊田) ・公的機関との連携 第五中学校区保健連絡会への参加 ・地域、学校との連携 PTA家庭教育学級開設・支援(6学級) ・他の社会教育施設との連携 文化振興事業等の行事案内 ・社会教育団体の育成 サークル、団体活動の指導・支援 菊田公民館サークル連絡協議会活動の支援 演劇活動の支援 ・市民性の高揚 市民まつりの支援

実花公民館

重点目標	<p>1. 学校隣接施設としての立地を活かした特色ある公民館づくりを目指す。</p> <p>2. 社会の変化やニーズに応じた柔軟な取り組みができる運営体制を構築する。</p> <p>3. 事業をとおして地域との連携を推進・強化する。</p> <p>4. サークル・団体等の活動成果の社会還元と団体相互の連携を促進する。</p>
------	---

重点施策	具体的施策
1. 地域に根ざす事業の充実	<ul style="list-style-type: none"> ・施設、情報提供事業 地域住民の団体等の諸活動に対し、公民館の施設を提供する 教材・教具・学習資料の提供 積極的な広報活動 館報『実花』の発行 HP 開設による情報の発信 ・諸行事の開催 ふれあい祭 市民文化祭 年末年始子ども向け事業 実籾に伝わる伝統のしめ飾りづくり等 ・ロビーの活用 ロビーコンサート、文化作品・企画展・パネルギャラリー等の展示 ・広報活動 館報『実花』の発行(3回)
2. 立地を生かした特色ある事業の充実	<ul style="list-style-type: none"> ・子ども事業を中心とした積極的な地域との事業展開 〔家庭教育〕・幼児家庭教育学級 ・育児講座 〔少年・親子〕(子ども広場事業) ・子どもチャレンジ大会 ・子ども講座 ・子ども映画会 ・親子チャレンジ ・花いっぱいボランティアくらぶ ・子どもの部屋(放課後対応事業) 〔青年〕・みはなっ子リーダーズ 〔成人〕・子育てライフアップ(保育付講座) ・歴史探訪(東習志野の歴史・名木めぐり等) ・わくわくチャレジ(篆刻・写経・ペン字) ・いきいきライフ ・市民カレッジスタート編(公民館で学ぼう) 〔高齢者〕・寿学級
3. 地域連帯を強める事業の充実	<ul style="list-style-type: none"> ・まちづくり事業の支援 実花公民館地区学習圏会議(フォーラムちえのわ) 東習志野地区まちづくり会議への参加 ・公的機関との連携 第四中学校区保健連絡会への参加 ・地域、学校との連携 PTA家庭教育学級開設・支援(東習志野こども園) 町会主催事業への協力・支援(みはなサマーコンサート、新春寄席他) ・他の社会教育施設との連携 図書館活動の支援、文化振興事業等の行事案内 ・社会教育団体の育成 サークル・団体活動の支援、サークル連絡協議会活動の支援 ・市民性の高揚 地域ふるさとまつりの支援

袖ヶ浦公民館

重点目標	<p>1. 市民、団体との協働による「豊かな人間性と暖かさ」を育む地域づくりを図る。</p> <p>2. サークル・団体の自立や学習成果の社会還元を促すとともに、人材の活用を図る。</p> <p>3. 子ども広場事業、幼児家庭教育学級、育児講座を通して子どもの安全・安心な居場所づくり、子育て支援、家庭教育の充実を図る。</p> <p>4. 地域との連携を通じた、伝統文化の普及と多世代交流を図る。</p>
------	---

重点施策	具体的施策
1. 地域に根ざす事業の充実	<ul style="list-style-type: none"> ・施設、情報提供事業 地域住民や団体などの諸活動に対し、公民館の施設を提供する 教材・教具・学習資料の提供 積極的な広報活動 館報『チーム袖ヶ浦』の発行 HP 開設による情報の発信 ・ふれあい相談の推進 ・諸行事の開催 フレンドシップコンサート ライトアップ・ロビーコンサート 年末年始子ども向け事業 市民文化祭 ・資料収集、調査、事業研究
2. 生活文化を高める事業の充実	<ul style="list-style-type: none"> ・学級・講座の開催 〔家庭教育〕・幼児家庭教育学級 ・育児講座 ・1歳児親子ルーム ・2歳児親子サロン 〔少年・親子〕(子ども広場事業) ・子ども講座 ・子ども映画会 ・しぜんくらぶ ・和太鼓倶楽部 ・和太鼓 in ならしの ・子どもの部屋(放課後対応事業) 〔青年〕 ・ならしのリーダーズ 〔成人〕 ・「大人の教養講座」 ・「植物観察」(身近な草と木の観察講座) ・「はじめての園芸講座」 ・市民カレッジスタート編(公民館で学ぼう) 〔高齢者〕 ・寿学級
3. 地域連帯を強める事業の充実	<ul style="list-style-type: none"> ・まちづくり事業の支援 袖ヶ浦西・東地区「まちづくり会議」への参加 袖ヶ浦公民館地区学習圏会議の開催(フレンドシップ袖ヶ浦) ・公的機関との連携 第三中学校区保健連絡会への参加 ・地域・学校との融合 PTA家庭教育学級開設・支援(4学級) ・他の社会教育施設との連携 文化振興事業等の行事案内 ・社会教育関係団体の育成 袖ヶ浦公民館サークル・団体連絡協議会活動の支援 サークル研修会の開催 ・市民性の高揚 地域ふるさとまつりの支援

谷津公民館

重点目標	<p>1. 公民館として多世代から広く求められる事業展開と利便性の向上を図る。</p> <p>2. 子ども講座で地域の様々な方とふれあい、地域を知ってもらう。</p> <p>3. 地域に密着した生涯学習を推進していくため、地区学習圏会議との連携を深める。</p> <p>4. 青年層や子育て世代、団塊世代への対応等、公民館利用の拡大を図る。</p>
------	--

重点施策	具体的施策
1. 地域に根ざす事業の充実	<ul style="list-style-type: none"> ・施設、情報提供事業 地域住民の団体等の諸活動に対し公民館施設を提供する 教材・教具・学習資料の提供 積極的な広報活動 館報『谷津』の発行 HP開設による情報の発信 ・ふれあい相談の推進 ・諸行事の開催 谷津公民館地区市民文化祭 バラの街♪音楽会 ちびっこクリスマス会 谷津公民館バザー ・ロビーの活用 ロビーコンサート ・資料収集、調査、事業研究
2. 生活文化を高める事業の充実	<ul style="list-style-type: none"> ・学級・講座の開設 〔家庭教育〕 ・幼児家庭教育学級 ・親と子のふれあい講座・よちよち親子ルーム 〔少年・親子〕(子ども広場事業) ・子ども講座 ・わくわく親子冒険団 ・子ども映画会・おはなし会 ・子どもの部屋(放課後対応事業) 〔青年〕 ・谷津地域青年協力隊(地域とつながるボラ活) 〔成人〕 ・健康いいこと講座(レクスポーツ・リズム体操) ・大人の学び講座～基礎から学ぼう～(地域・日本文化等) ・たんたんクッキング ・市民カレッジスタート編(公民館で学ぼう) 〔高齢者〕 ・寿学級
3. 地域連帯を強める事業の充実	<ul style="list-style-type: none"> ・まちづくり事業の支援 谷津・向山地区まちづくり会議への参加 谷津公民館地区学習圏会議(谷津ローズフォーラム)の開催 ・公的機関との連携 健康支援課 健康相談事業への協力 ・地域、学校との連携 学校交流事業 PTA家庭教育学級開設・支援(4学級) ・他の社会教育施設との連携 図書館活動の支援、文化振興事業等の行事案内 ・社会教育団体の育成 サークル・団体活動の育成と支援 谷津公民館サークル連絡協議会の活動支援

新習志野公民館

重点 目 標	<ol style="list-style-type: none"> 1. 指定管理者として特色ある主催事業を実施し公民館活動の利用者層拡大に努める。 2. 現代的課題に対応したプログラムを編成する。 3. サークル・団体の自主自立活動の社会還元を促す。 4. 地区学習圏会議の活動を通して、生涯学習の啓発と地域活動の活性化に寄与する。
--------------	--

重点 施策	具 体 的 施 策
1. 地域に根ざす事業の充実	<ul style="list-style-type: none"> ・施設提供事業 地域住民や団体などの諸活動に対し、公民館の施設を提供する ・ふれあい相談の推進 ・諸事業の開催 新習志野地区市民文化祭、新習パレット、 新習ふれ愛まつり、海辺のコンサート、大学交流事業 ・資料収集、調査、公民館活動研究 ・広報活動 館報「新習志野」の発行、ホームページ・ツイッターの充実
2. 生活文化を高める事業の充実	<ul style="list-style-type: none"> ・学級・講座の開催 <ul style="list-style-type: none"> 〔家庭教育〕・幼児家庭教育学級 ・育児講座 ・すくすく親子サロン ・よちよち親子サロン 〔少年・親子〕(子ども広場事業) <ul style="list-style-type: none"> ・子ども講座 ・ザ チャレンジ ・子どもの部屋(放課後対応事業) 〔青 年〕・ユースリーダー養成講座 〔成 人〕・生活悠々講座 ・子育てリフレッシュ講座 ・歴史講座 ・新習クッキング ・市民カレッジスタート編(公民館で学ぼう) 〔高齢者〕・寿学級 ・いきいき講座
3. 地域連帯を強める事業の充実	<ul style="list-style-type: none"> ・まちづくり事業の支援 秋津・香澄地区まちづくり会議への出席 新習志野公民館地区学習圏会議の開催(新習ふれ愛ネット) ・公的機関との連携 協働政策課、高齢者支援課、習志野市企業局、新習志野図書館、花の実園への協力 ・地域・学校との融合 PTA家庭教育学級開設・支援(4学級) 七中学区青少年健全育成連絡協議会への参加 第七中学校区保健連絡会への参加 ・他の社会教育施設との連携 他公民館、新習志野図書館、市民プラザ大久保、谷津コミュニティセンターとの連携 ・社会教育関係団体の育成 新習志野公民館サークル連絡協議会活動の支援

令和4年度 事業計画

令和4年度 中央公民館事業計画

領域	事業名	概要	事業内容	期間	曜日・時間	学級数	回数	時間数	人数
家庭教育	1 幼児家庭教育学級	3歳児を持つ親を対象に、基本的な家庭教育のあり方を学ぶ。	幼児期の心理、心と体の発達、家庭教育の重要性などについて学びながら、仲間づくりを図る	10月～12月	水曜日 10:00～12:00	1	11	22	親子 10組
	2 PTA家庭教育学級	幼・小学校における子どもの発達段階に応じた家庭教育の重要性を学ぶ。	家庭教育の重要性・幼少年期の発達課題とその特性、学校・家庭・地域の役割と関わり等をICT技術を活用しながら学ぶ。	5月～2月	随時	9	36	108	PTA 会員
	3 育児講座	6か月から12か月の乳児を持つ親を対象に子育てや家庭教育について学ぶ。	乳児の健康、心理、遊びなどを学びながら仲間づくりを図る	1月～3月	水曜日 10:00～12:00	1	6	12	親子 10組
	4 親と子のふれあい講座	2歳児を持つ親を対象に、育児を通して親子のふれあいを学ぶ。	年齢に応じた心と体の発達や2歳児の心理・健康・栄養・遊びなどを学ぶ。	5月～7月	水曜日 10:00～12:00	1	6	12	親子 10組
(子ども広 少年広 親場 子事業)	5 子ども講座	体験学習を通して豊かな情操を育み、異年齢による仲間づくりを図る。	手作り工作、科学教室、料理教室、運動等	5月～3月	土曜日 10:00～12:00	6	6	12	各20
	6 子ども部屋 (放課後対応事業)	放課後、子どもたちが安全かつ安心して過ごすことのできる居場所づくり	子どもたちが自由な発想で過ごせる環境づくりのための見守りを中心としたイベントを実施	通年	毎日 放課後～16:45	1	355	621	
	7 子ども伝統文化教室	日本の伝統文化を体験しながら、次世代へ継承するとともに、礼儀作法等を学ぶ。	なるべく公民館で活動しているサークルから講師を選定し、日本の伝統文化を学ぶ	5月～3月	土曜日 10:00～12:00	2	2	4	各20
	8 かるた大会	「習志野かるた」を使い、遊びながら市の歴史・文化等を学習し交流を図る	「習志野かるた」を使い、児童のかるた大会を開催	1月	9:00～12:00	2	2	6	各50
青年	9 青年講座	公民館を知ってもらい、公民館の利用を促進し、公民館活動に興味を持ってもらう	近隣の大学生を中心とし、学生世代が対象の講座を開催する	7月～3月	土曜日 13:30～15:30	1	3	6	15
	10 市民カレッジスタート編 (公民館で学ぼう)	市民カレッジスタート編の一環として地域で学ぶことへの意識を見出す	地域の歴史・文化・課題等を学び、体験することで地域を知り、習志野市への理解を深める	9月～10月	水曜日 13:30～17:00	1	2	3	30
	11 音楽を楽しむ	音楽を体験しながら楽器や音楽様式の歴史、背景を学ぶ。	日本や世界の音楽を体験しながら、その国々の音楽にまつわる歴史・文化を学ぶ	6月～2月	土曜日 13:30～15:30	2	2	4	各100
	12 世界遺産を巡る	世界遺産を通して歴史や文化・芸術を学ぶ。	世界遺産を通して、歴史や文化・芸術を学ぶと共に保全・環境についても考える	4月～7月	土曜日 10:00～12:00	1	2	4	50
成人	13 歴史探訪	日本・千葉県・習志野市の歴史や文化等を学ぶ。	歴史上の人物などから文化、生活習慣などを学ぶ	6月～11月	13:30～15:30	2	2	4	各40
	14 健康貯筋塾	健康の増進を図るとともに、交流の場をつくる	体と頭を動かす活動を通して、心と身体をケアし、参加者の交流を図る	5月～3月	随時	1	4	8	30
	15 環境講座	循環型社会に貢献することを目的とし、環境問題を学ぶ。	SDGsの視点を取り入れながら、身近な環境問題について学ぶ	6月～2月	随時	1	2	4	30
	16 文学講座	言葉の諸問題や俳句、短歌など文学全般を学ぶ。	日本の古来からの伝統や文化を踏まえ、言葉の諸問題や俳句、短歌、古典文学などを学ぶ	6月～2月	随時	1	2	4	50
高齢者	17 寿学級	高齢者の生きがいと社会参加を促進する	健康問題・レクリエーション・社会見学などを通じて、親睦を深めながら、自立・一般教養の学習を行う	5月～3月	水曜日 13:30～15:30	1	37	78	50
	18 地区学習圏会議(旧大久保) 地区学習圏会議(旧屋敷)	まちづくりの学習を通じコミュニティ形成に寄与する	地域の情報交換・研修・地域行事の振興	4月～3月	随時	1	1		
地域協働・文化活動	19 フューチャーセンター連携事業	プラッツ習志野のフューチャーセンターと公民館が連携した事業を行う	地域や様々な世代が抱える課題を共有し、解決に向けた事業を実施する	4月～3月	随時	1	1		
	20 館報発行	館報発行を通じてのコミュニティを推進する	地域住民の参加により、編集ボランティアの育成を図り地域密着した館報の発行	8月	随時	1	1		編集 委員
	21 市民文化祭	サークル活動の成果を発表し、市民文化の発展・向上を促す	活動の展示・実演・実習等を行い公民館と地域住民の文化交流を図る	10月 14～16日		1	3		
	22 人形劇・影絵劇 フェスティバル	人形劇・影絵劇の鑑賞とワークショップを通じ、異年齢の子ども・親子のふれあいを図る	人形・影絵劇の鑑賞及びサークルの育成	3月	土曜日 10:00～16:00	1	1	5	
合計	23 ハミングコンサート(旧大久保)	音楽を通して、学校・地域の交流と音楽の振興を図る	地域の小・中学校を一同に会した音楽会	11月26日	土曜日	1	1	3	
	24 みな友ライブ(旧屋敷)			11月12日	12:30～15:30	1	1	3	
合計						42	490	923	

24事業

令和4年度 菊田公民館事業計画

領域	事業名	概要	事業内容	期間	曜日・時間	学級数	回数	時間数	人数
家庭教育	1 幼児家庭教育学級	3歳児を持つ親を対象に、基本的な家庭教育のあり方を学ぶ	幼児期の心理、心と体の発達、家庭教育の重要性などについて学びながら、仲間づくりを図る	10月～12月	木・土曜日 10:00～12:00	1	11	22	親子 10組
	2 PTA家庭教育学級	幼・小・中学校における子どもの発達段階に応じた家庭教育の重要性を学ぶ	家庭教育の重要性・幼少年期の発達課題とその特性、学校・家庭・地域の役割と関わり等を学ぶ	5月～2月	随時	6	24	72	PTA 会員
	3 育児講座	6か月から12か月の乳児を持つ親を対象に子育てや家庭教育について学ぶ	乳児の健康、心理、遊びなどを学びながら仲間づくりを図る	10月～12月	金曜日 10:00～11:30	1	6	9	親子 8組
(子どもと 少年広 親場 子事業)	4 親と子のふれあい講座	2歳児を持つ親を対象に、育児を通して親子のふれあいを学ぶ	年齢に応じた心と体の発達や2歳児の心理・健康・栄養・遊びなどを学ぶ	5月～6月	木・土曜日 10:00～11:30	1	6	9	親子 10組
	5 子ども講座	体験学習を通して豊かな情操を育み、子どもの居場所づくりに取り組む	サークル会員や地域の指導者等を講師とし、遊び・工作・科学等を学ぶ	7月～3月	土・日曜日 10:00～12:00	4	4	8	各10～20
	6 子ども影絵劇	影絵劇の鑑賞とワークショップを通して公民館に親しみ、感受性を育む	子ども自ら影絵人形を制作し、影絵劇の出演者体験と鑑賞をする。	12月	10:00～15:00	1	1	4	10
成人	7 子どもの部屋 (放課後対応事業)	放課後、子どもたちが安全かつ安心して過ごすことのできる居場所づくり	子どもたちが自由な発想で過ごせる環境づくりのための見守り	通年	水曜日 15:00～16:45	1	48	84	
	8 菊田かるた大会	「習志野かるた」を使い、遊びながら市の歴史・文化等を学習し交流を図る	「習志野かるた」を使い、幼児・児童のかるた大会を開催	1月10日	火曜日 午後	1	1	2	40
	9 市民カレッジスタート編 (公民館で学ぼう)	市民カレッジ「スタート編」の一環として地域で学ぶことの意義を見出す	地域の歴史・文化・課題等を学び、体験することで地域を知り、習志野市への理解を深める	9月29日	木曜日 13:30～16:40	1	2	3	30
高齢者	10 健康生き生き講座	心身の健康づくりと仲間づくりを図る	心身の健康につながる実践と学習(氣功・太極拳、ヨガ)	5月～3月	月～土曜日 10:00～14:00	2	6	12	各15
	11 人生百年教養講座 (市民協働企画講座) 公民館で学ぶ	さまざまな分野の学習体験を通じて教養を深める	さまざまな分野の学習体験を通じて教養を深める	5月～3月	土・日曜日 13:30～15:30	2	7	14	30
	12 地区学習圏会議	身近な問題を取り上げ、市民と共同で、地域を学ぶ	地域の歴史を学び、体験することで地域を知り、習志野市への理解を深める	7月～2月	全2回	1	2	4	20
地域協働・文化活動	13 寿学級	高齢者の生きがいと社会参加を促進する	健康問題・レクリエーション・社会見学等を通じて、親睦を深めながら自立・一般教養の学習を行う	4月～3月	水曜日 13:30～15:30	1	40	84	40
	14 地区学習圏会議	生涯学習の推進と町会等との連携を図りながらの地域づくり	エリア内の課題について情報交換、公民館及び地域行事への協力、生涯学習の啓発活動	4月～3月	随時	1	1		
	15 館報発行	公民館活動や地域情報を提供し、コミュニティづくりの推進に寄与する	公民館の学習情報・地域情報・行政情報の紹介と啓発	5月～3月	随時	1	1		編集委員
19 ぎくたこどもまつり	16 市民文化祭	市民文化の振興、サークル活動の活性化	サークルの活動成果と、会員相互及び地域との交流を図る	10月 21～23日		1	3		
	17 森の音楽会	エリア内の市民による音楽を通じての地域の輪と交流	藤崎小体育館を会場に、保育所、幼小中学校の児童生徒が一堂に会して音楽会を開催	11月26日	土曜日 12:40～15:00	1	1	2	
	18 菊田の杜コンサート	サークルの活性化と地域の音楽活動の推進を図る	音楽演奏会を通して地域との交流を図る	1月28日	土曜日 14:30～16:30	1	1	2	50
合計		地域行事として子どもたちが主体的な遊びの場を提供	実行委員会を組織し、工作やゲーム、おぼけ屋敷等のイベント開催や模擬店等を出店する	7月2日 7月3日	(土)14:00～17:00 (日)10:00～14:00	1	1	7	
合計		19事業		計		29	166	338	

令和4年度 実花公民館事業計画

領域	事業名	概要	事業内容	期間	時間・曜日	学級数	回数	時間数	人数		
家庭教育	1 幼児家庭教育学級	3歳児を持つ親を対象に、基本的な家庭教育を学ぶ	幼児の心と体の発達、家庭教育の役割、仲間づくりなど	10月～12月	金曜日 10:00～12:00	1	11	22	親子 10組		
	2 PTA家庭教育学級	幼・小・中学校における子ども発達の段階に応じた家庭教育を学ぶ	家庭教育の重要性、幼少年期の発達課題と特性、家庭・学校・地域の役割など	5月～2月	随時	1	3	6	PTA 会員		
	3 育児講座	6～12カ月児の乳児を持つ親を対象に、子育てや家庭教育について学ぶ	乳児の健康・遊び・心理等の学習、仲間づくりなど	6月～7月	木曜日 10:00～12:00	1	5	10	親子 7組		
	4 子ども講座	理科への興味、地域への関心を深め、きょうけにつなげる	子どもチャレンジ大会、実花かるた会(習志野かるた)、科学講座、手作り体験など	5月～3月	随時	10	18	30	各10～20		
	5 子ども映画会	映画会を通して公民館に親しみ、感性を育む	幼児・児童向け映画の上映会	7月・12月	随時	3	3	6	各60		
	6 子どもの部屋 (放課後対応事業)	放課後、子どもが安全・安心して過ごすことができる居場所づくり	子どもたちが自由な発想で過ごせる環境づくりのための見守り	通年	火曜日 15:00～16:45	1	52	91			
	7 親子チャレンジ	ものづくりのイロハにつながる手作り体験を通して、創造する力を養う	幼児、児童とその保護者が参加し、工作、科学、健康(料理)の分野で体験を通じた学びにつなげる	通年	随時	3	3	6	親子 7組		
	8 親子でレジン	親子が協力して、楽しくものづくり体験をすることにより親子の絆を深める	親子が身に着けるアクセサリーを、協力して制作することで親子の一体感を醸成する	通年	随時	2	2	4	親子 7組		
	9 親子ふれあいランド	就学前の子を持つ親子を対象に、遊びをとおして親子双方が人間関係の輪を広げる	毎回、手遊びや歌などの楽しいレクを行ったりほかの親子と関わったりする	通年	随時	5	5	10	親子 7組		
	10 お囃子太鼓	伝統文化を通じ、地域との関わりを深めると共に、心身の成長を促す	小学生がお囃子太鼓の基本を学び、地元町会で年長者と共にお祭りに参加する	10月下旬	木、金、土 17:00～19:00	1	3	6	16		
青年	11 花いっぱい ボランティアくらぶ	放課後の時間を活用し、花を植えるボランティア活動とおしで思いやり心を育成する	「花いっぱいボランティアくらぶ」の一員として、公民館前の花壇・プランターへの苗植えと水やり、手入れ等	5月～12月	火曜日 15:00～16:00	1	6	6	10～15		
	12 みはなつ子リーダーズ	人のために何ができるかを、地域との交流を図りながら体得する	事業に参加し地域のみなちと関わる経験をおとし、多世代交流について意識や効果を得る	5月～6月	随時	1	3	7	5～10		
	13 市民カレッジ「知る習コース」の1環として地域で学ぶことの意義を見出す	市民カレッジ「知る習コース」の1環として地域で学ぶことの意義を見出す	公民館地区の歴史・文化・地域課題等を学び、体験することで地域を知り、習志野市の理解を深める	11月	木曜日 13:30～16:40	1	2	3	30		
	14 子育てライブアップ(保育付講座)	手作りする時間を楽しみ、育児の悩みを語り合う	子育て中の保護者を対象に楽しくなるひとりの体験と子育て中の悩みを語り合う	5月～7月	金曜日 10:00～12:00	1	3	6	親子 10組		
	15 地域歴史探訪	歴史を学び、郷土理解を深める	市内の名所、史跡巡り、市の発展の歴史、東習志野の開拓史	5月～2月	随時	4	8	22	20		
	16 わくわくチャレンジ	市民に学んでほしいテーマを企画、運営し教養を高める	芸術や伝統文化について、体験学習をおとし教養を高める	5月～2月	金、土曜日 14:00～16:00	3	9	18	10		
	17 いきいきライブ	生きがいを感じる暮らしを支援し、仲間づくりを図る	健康・趣味・簡単なお菓子作りなど生活が豊かに広げられるよう、新しいことに取り組む	5月～2月	木曜日 13:30～15:30	2	4	10	各15～20		
	18 寿学級	高齢者の生きがいと社会参加を促進する	健康・趣味・市民生活・レクリエーション・社会見学・社会参加など	5月～3月	水曜日 13:30～15:30	1	40	84	40		
	19 地区学習会会議	生涯学習を通して、地域の連携、まちづくりの推進を図る	地域を知る学習や研修・地域行事・防災などへの参加と運営に携わる	5月～3月	随時	1	1				
	地域協働・文化活動	20 しめ飾りづくり	昔から伝わる伝統の正月飾りの制作をおとし、地域を理解するとともに郷土愛を醸成する	実親で収穫した稲わらを利用して、自宅に飾る正月飾りを作る	12月		2	2	4	40	
21 館報発行		公民館活動や地域情報を提供し、コミュニティづくりの推進に寄与する	主催事業・地域情報・行政情報の紹介と啓発	5月～3月	随時	1	3		編集委員		
22 市民文化祭		学習成果の発表と市民文化の発展・向上を促す	サークル活動の成果発表、会員同士の交流の場として年1回開催	10月 21～23日		1	3				
23 ふれあい祭		サークル団体の交流と地域との連携を図る	各サークルが、日頃の活動内容に基づいて設置した実演・体験ブースで来場者と触れ合いを深める	2月		1	1	2			
24 ロビーフれあい事業		地域における文化芸術活動を推進し、ふれあいの輪を広げる	サマーコンサート、ロビーコンサート、ロビー企画展示など	4月～3月	随時	3	10	4			
合 計									51	200	357

令和4年度 袖ヶ浦公民館事業計画

領域	事業名	概要	事業内容	期間	曜日・時間	学級数	回数	時間数	人数
家庭教育	1 幼児家庭教育学級	3歳児を持つ親を対象に、基本的な家庭教育のあり方を学ぶ	幼児期の心理、心と体の発達、家庭教育の重要性などについて学びながら、仲間づくりを図る	10月～12月	金曜日 10:00～12:00	1	11	23	親子 10組
	2 PTA家庭教育学級	幼・小・中学校における子どもの発達段階に応じた家庭教育の重要性を学ぶ	家庭教育の重要性・幼少年期の発達課題とその特性、学校・家庭・地域の役割と関わり等を学ぶ	5月～2月	随時	4	16	48	PTA 会員
	3 育児講座	6か月から12か月の乳児を持つ親を対象に子育てや家庭教育について学ぶ	乳児の健康、心理、遊びなどを学びながら仲間づくりを図る	5月～6月	金曜日 10:00～11:30	1	6	9	親子 10組
	4 1歳児親子ルーム	1歳児を持つ親を対象に、遊びや体験を通し、子育ての悩み、発達について学ぶ	幼児のヒヤリハット、心とからだの発達、育児の悩みなど語り合う仲間のきっかけづくりを図る	10月～11月	木曜日 10:00～11:30	1	6	9	親子 10組
	5 2歳児親子サロン	2歳児を持つ親を対象に育児を通して親子のふれあいにについて考える	年齢に応じた発達、2歳児の心理など、相談したり遊び方などの工夫を学ぶ	6月～7月	木曜日 10:00～11:30	1	6	9	親子 10組
	6 子ども講座	子どもたちの豊かな情操を育て、手作りの楽しさを体験する	工作、書道、料理、ダブルダッチ、社会見学 等	4月～3月	随時	10	10	20	各20
	7 子ども映画会	映画を通して公民館に親しみ、感性を育む	幼児・児童向けの映画の上映会	7月・12月	随時 9:30～11:00	2	2	3	各40
	8 子ども部屋 (放課後対応事業)	放課後、子どもたちが安全かつ安心して過ごすことのできる居場所づくり	子どもたちが自由な発想で過ごせる環境づくりのための見守り	通年	水曜日 15:00～16:45	1	51	90	
	9 しぜんくらぶ	幼児、児童とその保護者が自然にちなんだ生物、植物の生態やなりたちを学ぶ	いきものや植物について、親子で身近に知ってもらおう	4月～7月	土曜日 9:30～11:30	1	3	6	親子 15組
	10 和太鼓倶楽部	伝統文化(和太鼓)の普及を図る	和太鼓の基礎技術の実習と基本的な礼儀を身につける	5月～11月	15:00～17:00	1	12	24	20
青年	11 和太鼓inならしの	和太鼓をととした伝統文化の伝承	主催講座「和太鼓倶楽部」の受講生や地域の小学校・こども園のほか、地域サークルの太鼓発表。	11月13日	日曜日 12:45～15:30	1	1	3	
	12 ならしのリーダーズ	人のために何ができるかを、地域との交流を図りながら体感する。	自分たちに何ができて、地域でどのような活動ができるかを考えていく。	5月～3月	随時	1	5	10	5
成人	13 市民カレッジスタート編 (公民館で学ぶ)	市民カレッジ「スタート編」の一環として地域で学ぶことの意義を見出す	地域の歴史・文化・課題等を学び、体験することで地域を知り、習志野市への理解を深める	9月1日	木曜日 13:30～16:40	1	2	3	30
	14 大人の教養講座	暮らしに関することの学習体験を通じて、生涯学習のきっかけづくりを目指す	手作り体験、社会の変化、終活などから興味関心に関する事柄を通して仲間づくりや個々での学びについて取り組む。	随時	随時	4	8	16	30
	15 植物観察 (身近な草と木の観察講座)	身近な植物の観察を通じて、季節の移り変わりや環境の変化を感じ、環境学習へつなげていく	自然観察指導員によるガイドウォークで袖ヶ浦西近隣公園等を年間を通じて観察する。季節や環境の変化について考える	4月～2月	毎月第4水曜日 9:30～11:30 12月のみ第3水曜日	1	11	22	20
	16 はじめての園芸講座	園芸の知識と技術を学ぶ	専門家の指導のもと、野菜や草花の上手な育て方・土づくりを学び、成長を楽しむ	5月～10月	第3木曜日 13:30～15:30	1	5	10	15
	17 寿学級	高齢者の生きがいと社会参加を促進する	健康問題・レクイエーション・社会見学などを通じて、親睦を深めながら、自立・一般教養の学習を行う	4月～3月	水曜日 13:30～15:30	1	40	80	40
	18 地区学習圏会議	生涯学習の推進と町会等との連携を図りながらの地域づくり	生涯学習講座、地域の歴史、習志野かるた大会等	4月～3月	随時	1	1		
	19 館報発行	公民館活動や地域情報を提供し、コミュニケーションの推進に寄与する	公民館の学習情報・地域情報・行政情報の紹介と啓発	5月～3月	随時	1	3		編集 委員
	20 市民文化祭	市民文化の振興、サークル活動の活性化	サークルの一年間の活動成果として、展示、発表の開催と地域との交流を図る	10月14日～ 10月16日		1	3		
	21 フレンドシップコンサート	音楽を通じて、文化活動を推進し地域交流を図る	小中学校を中心に、地域で演奏会を実施	7月3日	日曜日 9:45～11:45	1	1	2	
	22 ライトアップ・セレモニー&ロビー コンサート	袖ヶ浦西近隣公園をライトアップ、演奏会を開催し地域交流の促進を図る	ライトアップ・セレモニー、演奏会等	12月4日	土曜日 16:00～18:00	1	1	2	
23 年末年始子ども向け事業	伝統行事の定着を図り、地域の連帯を深める	門松づくり12/18、どんど焼き1/8、節分豆まき大会1/29	12月～1月	日曜日	3	3	7		
合 計						41	207	396	

令和4年度 谷津公民館事業計画

領域	事業名	概要	事業内容	期間	曜日・時間	学級数	回数	時間数	人数
家庭教育	1 幼児家庭教育学級	3歳児を持つ親を対象に、基本的な家庭教育のあり方を学ぶ	幼児期の心理、心と体の発達、家庭教育の重要性などについて学びながら、仲間づくりを図る	10月～12月	木曜日 10:00～12:00	1	12	24	親子 10組
	2 よちよち親子ルーム	1歳児を持つ親子を対象に、遊びや体験を通して、子育ての悩みや発達について学ぶ	1歳児のヒヤリハット、心と体の発達、育児の悩みなどについて語り合う仲間づくりへのきっかけ作り	4月～3月	10:00～12:00	1	3	6	親子 10組
	3 PTA家庭教育学級	幼・小学校における子どもの発達段階に応じた家庭教育の重要性を学ぶ	家庭教育の重要性・幼少年期の発達課題とその特性、学校・家庭・地域の役割と関わり等を学ぶ	4月～2月	随時	4	16	32	PTA 会員
	4 親と子のふれあい講座	2歳児を持つ親を対象に、育児を通して親子のふれあいを学ぶ	2歳児の発達段階に応じた親子のふれあいを学ぶ	5月～6月 10月～11月	水曜日 10:00～11:30	1 1	6 6	9 9	親子 各10組
少年親子	5 子ども講座	体験学習を通して豊かな情操を育み、子どもの居場所づくりに取り組む	料理・工作・防災等の体験学習からSDGsを学び、個人や家庭、地域で取り組めることを考える	6月～3月	随時	13	13	26	各20
	6 子ども映画会	映画やおはなし会を通して公民館に親しみ、感受性を育む	幼児、児童向けの映画上映や、おはなし会を行う	7月	10:00～11:00	1	1	1	80
青年	7 わくわく親子冒険団	主に親子で、家庭では取り組みにくい課題について学び、絆を深める	幼児、児童とその保護者で科学、生物、料理、工作、運動等から親子で取り組みを学ぶ	5月～3月	土曜日 10:00～12:00	2	2	4	親子 10組
	8 子どもの部屋 (放課後対応事業)	放課後、子どもたちが安全かつ安心して過ごすことのできる居場所づくり	子どもたちが自由な発想で過ごせる環境づくりのための見守り	通年	火曜日 15:00～16:45	1	52	91	
成人	9 谷津地域青年協力隊 (地域とつながるボラ活)	公民館利用の少ない青年層(学生)を対象に、公民館を知ってもらう切掛けづくりと利用促進を図る	「公民館事業」の企画スタッフとして参加し、ボランティア体験をする。また活動を通じ地域を知る。	4月～3月	随時	1	5	10	10～15
	10 市民レジャースタート編 (公民館で学ぼう)	市民レジャースタート編の一環として地域で学ぶことの意義を見出す	地域の歴史・文化・課題等を学び、体験することで地域を知り、習志野市への理解を深める	5月26日	木曜日 13:00～16:40	1	2	3	55
高齢者	11 健康いいこと講座	心身の健康づくりと仲間づくりを図る	体を動かして心身共に健康づくり(レクスポーツ、リズム体操など)	5月～3月	随時	2	6	12	各10～15
	12 大人の学び講座 ～基礎から学ぼう～	日常生活を少しでも充実したものにするための学びと仲間づくり	地域・雑学・日本文化などの基礎を学ぶ	5月～3月	随時	3	11	22	各15～20
地域協働・文化活動	13 たんたんクッキング ～時短・簡単・美味しく～	身体の基本である食について関心を持ち、また子育てからのリフレッシュと仲間づくり	子どもから大人まで身体に良い食事とその調理のコツを栄養士から学ぶ	1月～3月	水曜日 10:00～13:00	1	2	6	20
	14 寿学級	高齢者の生きがいと社会参加を促進する	健康問題・レクリエーション・社会見学などを通じて、親睦を深めながら、自立・一般教養の学習を行う	5月～3月	水曜日 13:30～15:30	1	40	84	40
合計	15 地区学習圏会議	生涯学習を推進し、地域の連携を図りながら地域づくりをする	学習圏会議会員の研修および事業企画・運営・実施	4月～3月	随時	1	1		
	16 館報発行	公民館活動や地域情報を提供し、コミュニティづくりの推進に寄与する	公民館の学習情報・地域情報・行政情報の紹介と啓発	4月～3月	随時	1	3		編集委員
	17 市民文化祭	サークル活動の成果を発表し、市民文化の振興を図る	サークル活動の紹介、作品展示、発表、音楽サークル出演のバラコンサート、フラダンス等	10月 21～23日		1	3		
	18 ロビーコンサート	公民館ロビーを活用し、地域における文化活動の推進を図る	ロビーでの音楽演奏会	11・3月	日曜日 14:00～16:00	2	2	4	各30～50
	19 バラの街♪音楽会	音楽を通じて、文化活動を推進し地域交流を図る	一中・谷津小・向山小・谷津南小、谷津幼・向山幼、公民館サークルによる音楽会	9月10日	土曜日 12:45～16:00	1	1	3	
	20 ちびっこクリスマス会	地域の子どもたちを対象におもちゃの制作、ゲーム等を実施し、「出会い・ふれあい・地域の輪」の実現を図る	地域の子どもたちを対象にクリスマス会を行う	12月10日	土曜日 13:00～15:00	1	1	2	
	21 谷津公民館バザー	サークル活動の成果を地域還元する	家庭の不用品・サークル活動の作品を販売	2月25日	土曜日 13:00～15:00	1	1	2	
合計						42	189	350	

令和4年度 新習志野公民館事業計画

領域	事業名	概要	事業内容	期間	曜日・時間	学級数	回数	時間数	人数		
家庭教育	1 幼児家庭教育学級	3歳児を持つ親を対象に、基本的な家庭教育のあり方を学ぶ	幼児期の心理、心と体の発達、家庭教育の重要性などについて学びながら、仲間づくりを図る	10月～12月	火曜日 10:00～12:00	1	12	24	親子 10組		
	2 PTA家庭教育学級	こども園・小・中学校における子どもの発達段階に応じた家庭教育の重要性を学ぶ	家庭教育の重要性・幼少年期の発達課題とその特性、学校・家庭・地域の役割と関わり等を学ぶ	4月～3月	随時	4	12	24	PTA 会員		
	3 すくすく親子サロン	2歳児を持つ親と子を対象にふれあいと仲間づくりを図る	親子や友達との交流を図りながら、手遊びうたや工作、読み聞かせを通して子育てを学ぶ	5月～6月	水曜日 (一部火曜日) 10:00～12:00	1	5	10	親子 10組		
	4 よちよち親子サロン	1歳児を持つ親と子の絆を大切にしたいふれあいを学ぶ	親子や友達との交流を図りながら、ふれあいや工作、お絵描きなどの遊びを通して子どもとのかかわり方について学ぶ	5月～6月	火曜日 10:00～12:00	1	5	10	親子 10組		
	5 育児講座	6か月から12か月の乳児を持つ親を対象に子育てや家庭教育について学ぶ	乳児の健康、心理、遊びなどを学びながら仲間づくりを図る	10月～11月	水曜日 10:00～12:00	1	6	12	親子 10組		
	6 子ども講座	様々な体験を通して、子どもたちの豊かな情操を育み、異なる学校や学年の交流を図る	陶芸、料理、工作、自然体験などの学習を行う	6月～1月	随時	9	15	30	各20		
	7 子どもの部屋 (放課後対応事業)	放課後、子どもたちが安全かつ安心して過ごすことのできる居場所づくり	子どもたちが自由な発想で過ごせる環境づくりのための見守り	通年	火曜日 15:00～16:45	1	51	91			
	8 ザ チャレンジ	子どもの余暇を利用して感性を高める	ゲームや工作などの体験を通して、子どもたちに望ましい余暇の過ごし方を提供する	6月～12月	10:00～12:00 13:30～15:30	4	4	6	各10		
青年	9 ユースリースターダール養成講座	ボランティア体験を通じて、異年齢集団との交流を深めるとともに、地域活動を支える次世代リーダーを育成する	ボランティア活動におけるボランティアの方法を学ぶ研修と小学生との交流活動の企画運営	6月～2月	随時	1	10	35	10		
	10 市民力レジスタースタート編 (公民館で学ぼう)	市民力レジスタースタート編の一環として地域で学ぶことの意義を見出す	地域の歴史・文化・課題等を学び、体験することで地域を知り、習志野市への理解を深める	7月8日	木曜日 13:30～16:40	1	2	3	30		
成人	11 生活悠々講座	実践的な学習を通じて、生活にゆとりを持つ機会と、地域における仲間づくりを促す	今日的課題に合った様々な分野の座学や体験学習を行い、教養を深める	5月～12月	随時	5	8	16	各20		
	12 子育てリフレクシユ講座	子育てからのひとときの開放と仲間づくりを図る	和菓子作り、手工芸、ヨガなどの普段子どもがいてはなかなか難しい学習を実践する	5月～3月	木曜日 9:30～11:30	7	7	14	各20		
	13 歴史講座	歴史をテーマにした学習を通じて、参加者のコミュニケーションを図る	千葉県及び習志野市の歴史に関する見識を深め、市内や近隣の史跡・施設を巡る	5月～12月	随時	2	6	12	各20		
	14 新習クッキング	季節の食材や加工品を利用して素材を生かした調理実習をし、作る喜び、健康づくり、食卓の雰囲気づくりを考える	家庭料理の基本的な作り方に変化を持たせ、栄養のバランスを考えながら我が家の味を作る	5月～1月	随時	2	6	18	各16		
高齢者	15 寿学級	高齢者の生きがいと社会参加を促進する	健康問題・レクリエーション・社会見学などを通じて、親睦を深めながら、自立・一般教養の学習を行う	4月～3月	水曜日 13:30～15:30	1	40	84	30		
	16 いさいき講座	様々な地域活動や趣味のサークル等に参加するための意欲と健康増進を維持する	老いても健康であり続けるための知識と方法を学ぶ	4月～3月	随時	2	4	8	30		
地域協働・文化活動	17 地区学習圏会議	生涯学習の推進を通して、コミュニティ形成に寄与する	地域の情報交換・研修・地域行事の振興	4月～3月	随時	1	1				
	18 館報発行	公民館活動や地域情報を提供し、コミュニティづくりの推進に寄与する	公民館の学習情報、地域行事の情報提供	4月～3月	随時	1	3		編集 委員		
	19 市民文化祭	サークル活動等の成果を発表し、市民文化の発展・向上を図る	活動の展示・実演・実習等	10月 14～17日		1	3				
	20 新習パレット	時代の要請に応えた課題を取り上げ、地域での学びを深める	コンサート、いも煮とグラウンドゴルフ、かるた大会等、学びを通じた地域交流	5月～1月	随時	7	7	16			
	21 新習ふれあまつり	地域団体の生涯学習活動の発表を通じて、相互の親睦を深めるとともにコミュニティづくりの推進を図る	地域団体による模擬店・バザー及びこども園、保育所、小中学校、一般団体の発表等	3月4日	土曜日 10:00～14:00	1	1	6			
	22 大学交流事業	大学の研究成果や活動を市民に提供することを通じて地域と大学の交流を図る	地域住民を対象に、大学の研究発表・体験・工作講座を行う	3月21日	随時	1	1	3			
	23 海辺のコンサート	音楽を通して、学校と地域相互の交流を図る	小・中・高等学校と地域団体が一同に会しての演奏会	11月26日	土曜日 12:00～15:00	1	1	3			
合 計									56	210	425

令和4年度 習志野市公民館主催事業計画総括表

学級数－学習回数

領域	中央公民館	菊田公民館	実花公民館
家庭教育	①幼児家庭教育学級 1 - 11	①幼児家庭教育学級 1 - 11	①幼児家庭教育学級 1 - 11
	②PTA家庭教育学級 9 - 36	②PTA家庭教育学級 6 - 24	②PTA家庭教育学級 1 - 3
	③育児講座 1 - 6	③育児講座 1 - 6	③育児講座 1 - 5
	④親と子のふれあい講座 1 - 6	④親と子のふれあい講座 1 - 6	
少年親子	⑤子ども講座 6 - 6	⑤子ども講座 4 - 4	④子ども講座 10 - 18
	⑥子どもの部屋 (放課後対応事業) 1 - 355	⑥子ども影絵劇講座 1 - 1	⑤子ども映画会 3 - 3
	⑦子ども伝統文化教室 2 - 2	⑦子どもの部屋 (放課後対応事業) 1 - 48	⑥子どもの部屋 (放課後対応事業) 1 - 52
	⑧かるた大会 2 - 2	⑧菊田かるた大会 1 - 1	⑦親子チャレンジ 3 - 3
			⑧親子でレジン 2 - 2
			⑨親子ふれあいランド 5 - 5
			⑩お囃子太鼓 1 - 3
			⑪花いっぱいボランティアくらぶ 1 - 6
青年	⑨青年講座 1 - 3		⑫みはなっ子リーダーズ 1 - 3
成人	⑩市民カレッジスタート編 (公民館で学ぼう) 1 - 2	⑨市民カレッジスタート編 (公民館で学ぼう) 1 - 2	⑬市民カレッジスタート編 (公民館で学ぼう) 1 - 2
	⑪音楽を楽しむ 2 - 2	⑩健康生き生き講座 2 - 6	⑭子育てライフアップ (保育付き講座) 1 - 3
	⑫世界遺産を巡る 1 - 2	⑪人生百年教養講座 2 - 7	⑮地域歴史探訪 4 - 8
	⑬歴史探訪 2 - 2	⑫公民館で学ぶ (市民協働企画講座) 1 - 2	⑯わくわくチャレンジ 3 - 9
	⑭健康貯筋塾 1 - 4		⑰いきいきライフ 2 - 4
	⑮環境講座 1 - 2		
	⑯文学講座 1 - 2		
高齢者	⑰寿学級 1 - 37	⑬寿学級 1 - 40	⑯寿学級 1 - 40
地域協働文化活動	⑱地区学習圏会議 2 - 2	⑭地区学習圏会議 1 - 1	⑰地区学習圏会議 1 - 1
	⑲フューチャーセンター連携事業 1 - 1	⑮館報発行 1 - 1	⑱伝統のしめ飾りづくり 2 - 2
	⑳館報発行 1 - 1	⑯市民文化祭 1 - 3	㉑館報発行 1 - 3
	㉑市民文化祭 1 - 3	⑰森の音楽会 1 - 1	㉒市民文化祭 1 - 3
	㉒人形劇・影絵劇フェスティバル 1 - 1	⑯菊田の杜コンサート 1 - 1	㉓ふれあい祭 1 - 1
	㉓ハミングコンサート 1 - 1	⑲きくたこどもまつり 1 - 1	㉔ロビーふれあい事業 3 - 10
	㉔みな友ライブ 1 - 1		
計	42 - 490 24事業42学級490回 (令和3年度:25事業・46学級)	29 - 166 19事業29学級166回 (令和3年度:20事業・27学級)	51 - 200 24事業51学級200回 (令和3年度:21事業・44学級)

領域	袖ヶ浦公民館	谷津公民館	新習志野公民館
家庭教育	①幼児家庭教育学級 1 - 11	①幼児家庭教育学級 1 - 12	①幼児家庭教育学級 1 - 12
	②PTA家庭教育学級 4 - 16	②よちよち親子ルーム 1 - 3	②PTA家庭教育学級 4 - 12
	③育児講座 1 - 6	③PTA家庭教育学級 4 - 16	③すくすく親子サロン (2歳児学級) 1 - 5
	④1歳児親子ルーム 1 - 6	④親と子の ふれあい講座 2 - 12	④よちよち親子サロン (1歳児学級) 1 - 5
	⑤2歳児親子サロン 1 - 6		⑤育児講座 1 - 6
少年親子 (子ども広場 事業)	⑥子ども講座 10 - 10	⑤子ども講座 13 - 13	⑥子ども講座 9 - 15
	⑦子ども映画会 2 - 2	⑥子ども映画会 1 - 1	
	⑧子どもの部屋 (放課後対応事業) 1 - 51	⑦わくわく親子冒険団 2 - 2	⑦子どもの部屋 (放課後対応事業) 1 - 51
	⑨しぜんくらぶ 1 - 3	⑧子どもの部屋 (放課後対応事業) 1 - 52	⑧ザ チャレンジ 4 - 4
	⑩和太鼓倶楽部 1 - 12		
	⑪和太鼓 in ならしの 1 - 1		
青年	⑫ならしのリーダース 1 - 5	⑨谷津地域青年協力隊 (地域とつながるボラ活) 1 - 5	⑨ユースリーダー 養成講座 1 - 10
成人	⑬市民カレッジスタート編 (公民館で学ぼう) 1 - 2	⑩市民カレッジスタート編 (公民館で学ぼう) 1 - 2	⑩市民カレッジスタート編 1 - 2
	⑭大人の教養講座 4 - 8	⑪健康いいこと講座 2 - 6	⑪生活悠々講座 5 - 8
	⑮植物観察(身近な草 と木の観察講座) 1 - 11	⑫大人の学び講座 ～基礎から学ぼう～ 3 - 11	⑫子育て リフレッシュ講座 7 - 7
	⑯はじめての園芸講座 1 - 5	⑬たんたんクッキング 1 - 2	⑬歴史講座 2 - 6
			⑭新習クッキング 2 - 6
高齢者	⑰寿学級 1 - 40	⑭寿学級 1 - 40	⑮寿学級 1 - 40
			⑯いきいき講座 2 - 4
地域協働 文化活動	⑰地区学習圏会議 1 - 1	⑮地区学習圏会議 1 - 1	⑰地区学習圏会議 1 - 1
	⑱館報発行 1 - 3	⑯館報発行 1 - 3	⑱館報発行 1 - 3
	⑳市民文化祭 1 - 3	⑰市民文化祭 1 - 3	⑲市民文化祭 1 - 3
	㉑フレンドシップコンサート 1 - 1	⑰ロビーコンサート 2 - 2	⑳新習パレット 7 - 7
	㉒ライトアップ・セレモニー& ロビーコンサート 1 - 1	⑱バラの街♪音楽会 1 - 1	㉑新習ふれ愛まつり 1 - 1
	㉓年末年始子ども向け事業 3 - 3	㉒ちびっこクリスマス会 1 - 1	㉒大学交流事業 1 - 1
		㉑谷津公民館バザー 1 - 1	㉓海辺のコンサート 1 - 1
計	41 - 207 23事業41学級207回 (令和3年度:23事業47学級)	42 - 189 21事業42学級189回 (令和3年度:21事業42学級)	56 - 210 23事業56学級210回 (令和3年度:24事業・55学級)

学級数－学習回数

計	令和3年度当初	領域
25 事業 48 学級 253 回	25 事業 51 学級 256 回	家庭教育
29 事業 91 学級 728 回	29 事業 85 学級 711 回	少年親子
5 事業 5 学級 26 回	5 事業 5 学級 28 回	青年
29 事業 57 学級 135 回	29 事業 61 学級 137 回	成人
7 事業 8 学級 241 回	7 事業 9 学級 278 回	高齢者
39 事業 52 学級 79 回	39 事業 50 学級 77 回	地域協働 文化活動
134 事業 261 学級 1,462 回	134 事業 261 学級 1,487 回	計

令和4年度 習志野市公民館主催事業計画総括表(領域別)

	中央公民館			
	事業数	学級数	回数	時間数
家庭教育	4	12	59	154
少年親子	4	11	365	643
青年	1	1	3	6
成人	7	9	16	31
高齢者	1	1	37	78
地域協働	7	8	10	11
合計	24	42	490	923

	菊田公民館			
	事業数	学級数	回数	時間数
家庭教育	4	9	47	112
少年親子	4	7	54	98
青年	0	0	0	0
成人	4	6	17	33
高齢者	1	1	40	84
地域協働	6	6	8	11
合計	19	29	166	338

	実花公民館			
	事業数	学級数	回数	時間数
家庭教育	3	3	19	38
少年親子	8	26	92	159
青年	1	1	3	7
成人	5	11	26	59
高齢者	1	1	40	84
地域協働	6	9	20	10
合計	24	51	200	357

	袖ヶ浦公民館			
	事業数	学級数	回数	時間数
家庭教育	5	8	45	98
少年親子	6	16	79	146
青年	1	1	5	10
成人	4	7	26	51
高齢者	1	1	40	80
地域協働	6	8	12	11
合計	23	41	207	396

	谷津公民館			
	事業数	学級数	回数	時間数
家庭教育	4	8	43	80
少年親子	4	17	68	122
青年	1	1	5	10
成人	4	7	21	43
高齢者	1	1	40	84
地域協働	7	8	12	11
合計	21	42	189	350

	新習志野公民館			
	事業数	学級数	回数	時間数
家庭教育	5	8	40	80
少年親子	3	14	70	127
青年	1	1	10	35
成人	5	17	29	63
高齢者	2	3	44	92
地域協働	7	13	17	28
合計	23	56	210	425

	合計			
	事業数	学級数	回数	時間数
家庭教育	25	48	253	562
少年親子	29	91	728	1,295
青年	5	5	26	68
成人	29	57	135	280
高齢者	7	8	241	502
地域協働	39	52	79	82
合計	134	261	1,462	2,789

公民館施設一覽

館名	敷地面積	建物延面積	構造	設置年月日
中央公民館	9,783.09 m ²	北館 4,866.35 m ² 南館 2,471.65 m ²	北館 RC4F 南館 RC3F	R1年9月1日
菊田公民館	901.455 m ²	1,491.54 m ²	RC3F	S46年4月1日
実花公民館	—	581.90 m ²	RC1F	S54年7月1日
袖ヶ浦公民館	2,033.20 m ²	1,210.72 m ²	RC2F	S56年5月1日
谷津公民館	4,579.44 m ² (広場 2,863.52 m ²)	1,022.83 m ²	RC2F	S57年5月1日
新習志野公民館	6,265.00 m ²	1,166.74 m ²	RC2F	H 4年4月1日
合計	—	—	—	—

施設内容	エリア人口 (R4. 3末現在)	エリア面積
事務室 集会室1・2・3 研修室1・2 和室1・2 音楽室1・2・3 会議室1・2・3 調理室1(調理台2)・ 調理室2(調理台5)・調理室3(調理台2) 工房1・2 多目的室1・2・3 多目的コーナー こどもスペース	46,348人	4.318km ²
事務室 集会室 ロビー 講義室 和室 幼児室 展示室 講堂 会議室1・2 談話室 調理室(調理台3)	29,150人	2.598km ²
事務室 相談室 ロビー 講義室 児童室 和室 集会室 調理室(調理台3)	29,104人	4.054km ²
事務室 相談室 ロビー 集会室 憩いの部屋 工作室 サークル室 幼児室 和室A・B 図書室 講義室A・B 調理室(調理台5)	18,899人	2.311km ²
事務室 健康相談室 ロビー つどいのへや 集会室 サークル室 会議室 講義室 和室1・2 研修室 こどものへや 調理室(調理台5)	38,572人	2.485km ²
事務室 幼児室 和室A・B 講義室I・II 会議室 多目的室 サークル室 研修室 調理室(調理台5)	13,003人	5.204km ²
—	175,076人	20.970km ²

公民館施設概要

中央公民館

		室名	面積 (㎡)	収容人員 (人)
北館	3階	調理室 1	40.25	14
		工房 1	31.17	15
		工房 2	31.03	15
		会議室 1	32.63	20
		会議室 2	31.93	20
		会議室 3	31.23	20
	1階	研修室 1	51.97	25
		研修室 2	51.96	25
		音楽室 1	83.48	50
		音楽室 2	50.08	30
		音楽室 3	30.15	15
		集会室 1	80.19	50
		集会室 2	80.19	50
集会室 3	80.20	50		
和室 1	51.70	30		
和室 2	42.81	25		
南館	2階	多目的室 1	53.15	25
		多目的室 2	53.15	25
		多目的室 3	30.69	15
	1階	調理室 2	58.73	30
		調理室 3	28.62	12
		こどもスペース	182.69	150
		多目的コーナー	106.73	80
		その他	1286.47	
		合計	2601.20	791

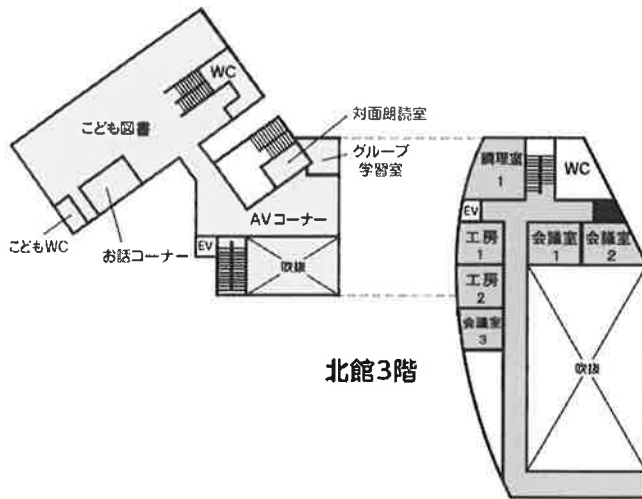

南館2階

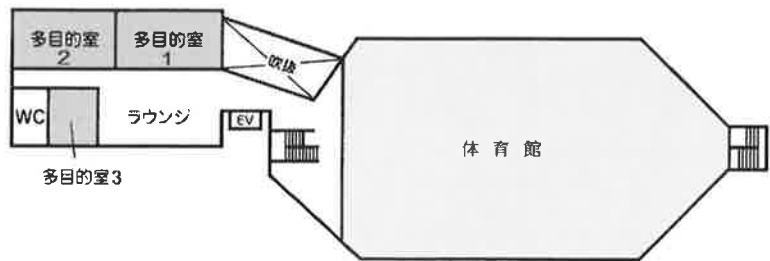

南館1階

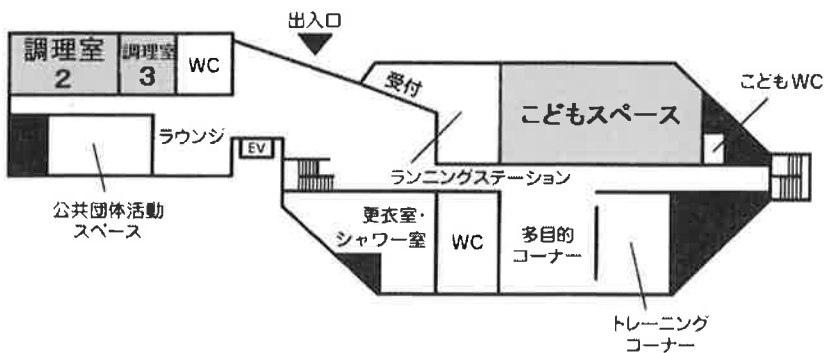

菊田公民館

	室名	面積(m ²)	収容人員(人)
塔屋	展望室	13.52	
	放送室	15.20	
中3階	会議室1	46.89	30
	会議室2	46.89	30
	講堂	149.16	160
	控室	10.00	
2階	和室	57.62	30
	講義室	54.00	30
	展示室	144.00	
	調理室	52.38	18
	控室	10.00	
1階	集会室	52.38	36
	幼児室	43.71	30
	談話コーナー	45.00	20
	事務室	34.26	
	機械室	58.50	
	倉庫	40.50	
その他		617.53	
合計		1,491.54	384

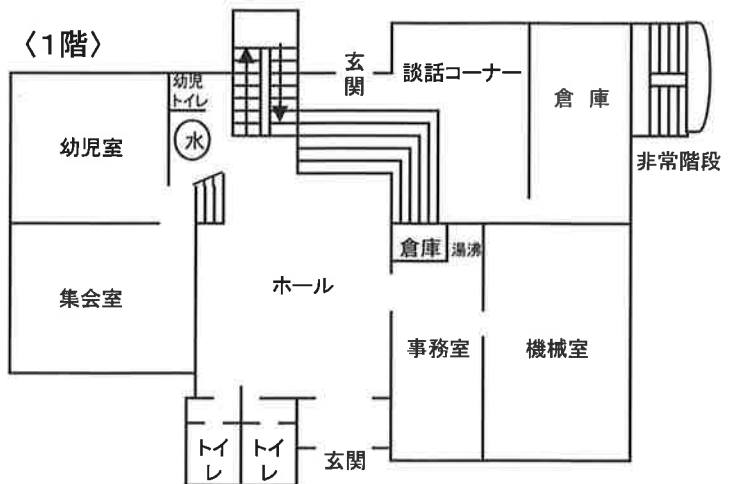
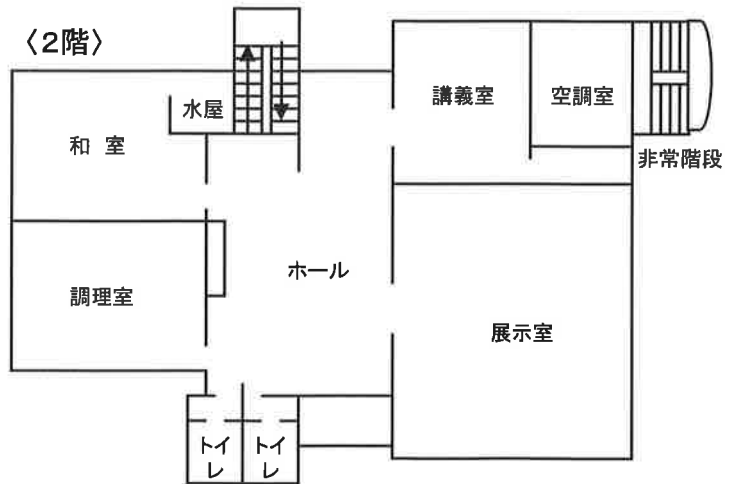
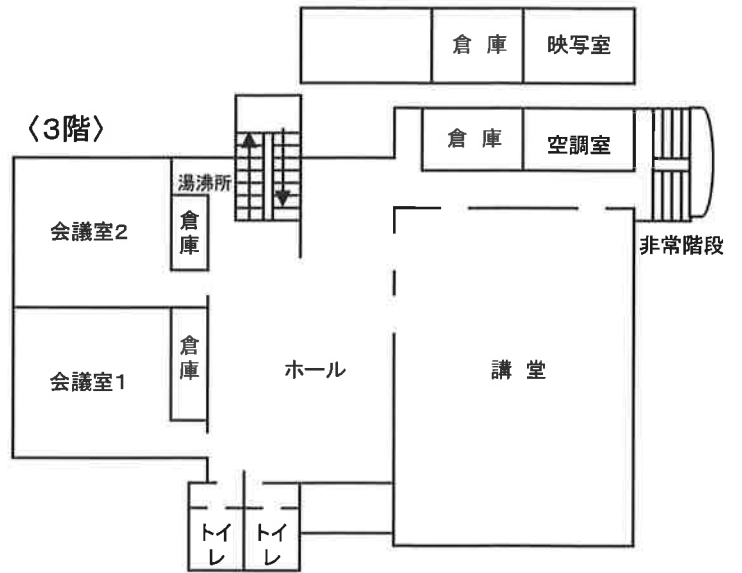

実花公民館

	室名	面積(m ²)	収容人員(人)
1階	集会室	99.11	60
	講義室	50.60	30
	児童室	58.24	20
	和室	50.60	30
	調理室	40.02	18
	相談室	25.30	
	事務室	25.30	
	ロビー	124.41	
	その他	108.32	
	合計	581.90	158

<1階>

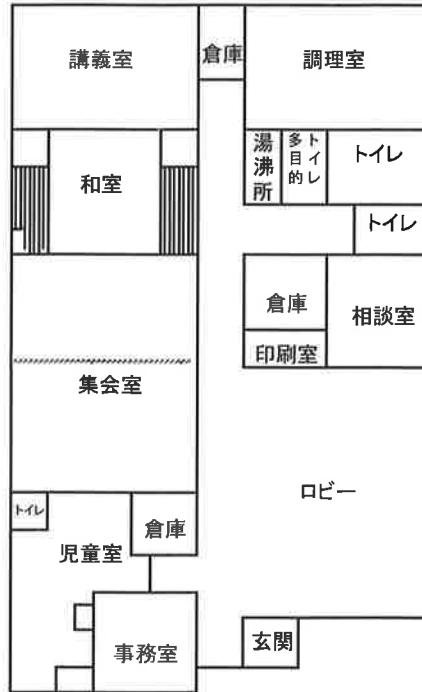

袖ヶ浦公民館

	室名	面積(m ²)	収容人員(人)
2階	講義室A	102.22	70
	講義室B	47.43	25
	調理室	77.18	25
	和室A	42.89	30
	和室B	49.52	35
	工作室	35.09	10
	サークル室	38.51	15
1階	集会室	103.43	80
	図書コーナー	26.60	
	研修・学習室	50.58	25
	幼児室	57.12	30
	憩いの室	64.60	40
	相談室	25.20	
	事務室	36.59	
	その他	453.76	
	合計	1,210.72	385

<1階>

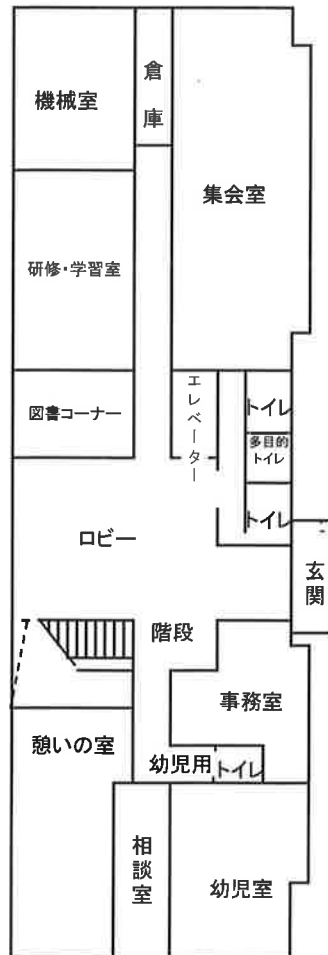

<2階>



谷津公民館

	室名	面積 (㎡)	収容人員 (人)
2階	会議室	48.96	20
	調理室	63.92	30
	和室1	46.35	26
	和室2	50.40	26
	研修室	49.70	30
	講義室	92.30	54
1階	集会室	100.80	100
	つどいのへや	43.31	20
	サークル室	25.86	
	こどものへや	80.00	40
	事務室	35.37	
	相談室	25.74	
	ロビー	79.80	
	その他	280.32	
合計		1,022.83	346

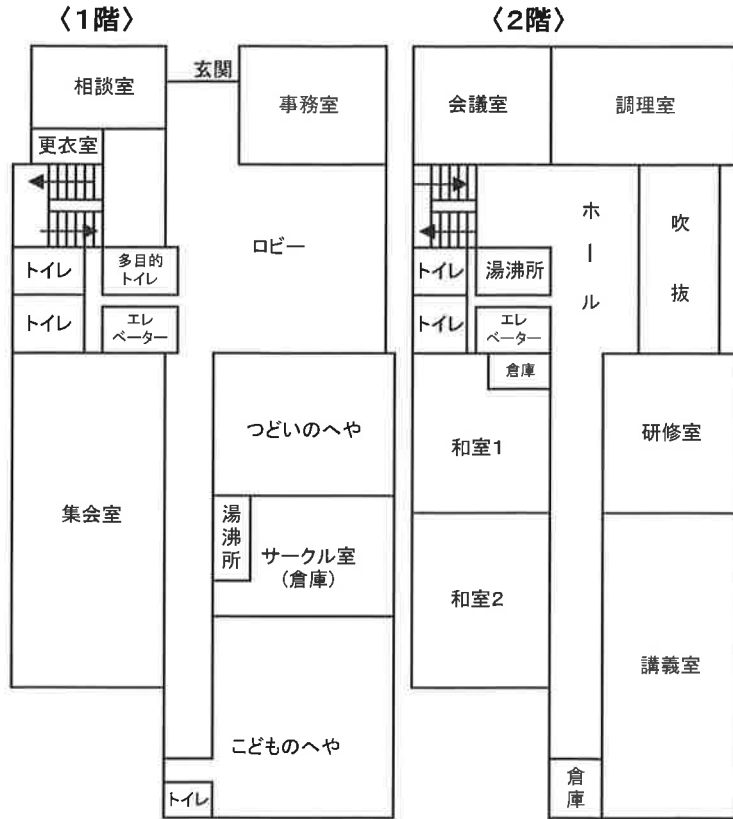

新習志野公民館

	室名	面積 (㎡)	収容人員 (人)
2階	多目的室	156.21	150
	和室A	49.50	30
	和室B	48.03	30
	会議室	38.65	19
	講義室Ⅰ	57.80	25
	講義室Ⅱ	57.80	25
	研修室	60.33	25
	調理室	68.43	30
	幼児室	50.71	27
	サークル室	26.60	
	印刷室	11.25	
	事務室	35.00	
その他	506.43		
合計		1,166.74	361

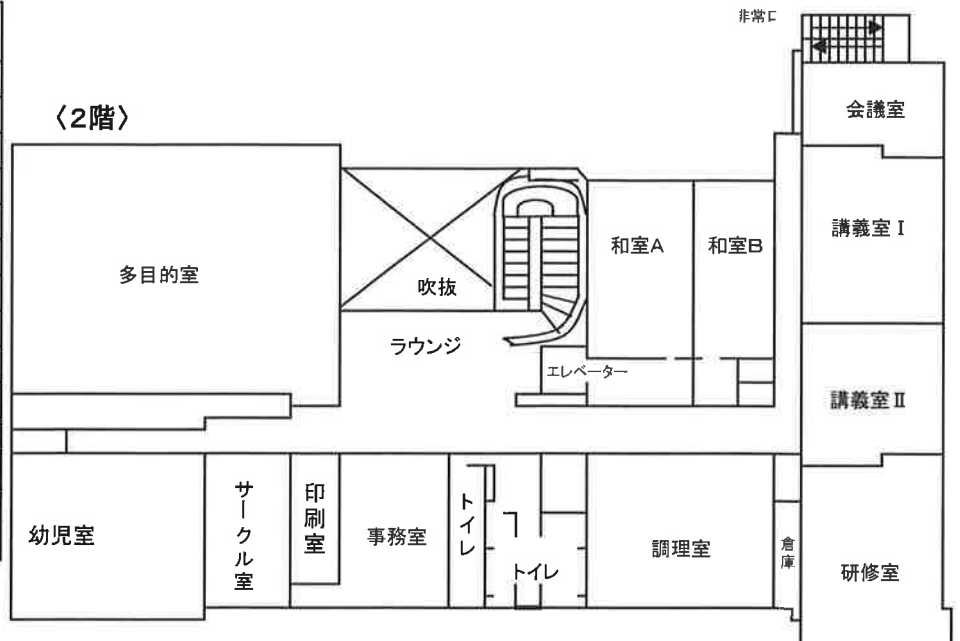

公民館施設使用料

令和4年4月1日現在

中央公民館

施設／時間	早期 7時～9時	午前 9時～12時	昼 12時～13時	午後1 13時～15時	午後2 15時～17時	夕方 17時～18時	夜間1 18時～21時	夜間2 21時～22時
研修室1	440円	660円	220円	440円	440円	220円	660円	220円
研修室2	440円	660円	220円	440円	440円	220円	660円	220円
音楽室1	700円	1,050円	350円	700円	700円	350円	1,050円	350円
音楽室2	420円	630円	210円	420円	420円	210円	630円	210円
音楽室3	240円	360円	120円	240円	240円	120円	360円	120円
集会室1	680円	1,020円	340円	680円	680円	340円	1,020円	340円
集会室2	680円	1,020円	340円	680円	680円	340円	1,020円	340円
集会室3	680円	1,020円	340円	680円	680円	340円	1,020円	340円
和室1	500円	750円	250円	500円	500円	250円	750円	250円
和室2	420円	630円	210円	420円	420円	210円	630円	210円
フリースペース	340円	510円	170円	340円	340円	170円	510円	170円
工房1	260円	390円	130円	260円	260円	130円	390円	130円
工房2	260円	390円	130円	260円	260円	130円	390円	130円
会議室1	260円	390円	130円	260円	260円	130円	390円	130円
会議室2	260円	390円	130円	260円	260円	130円	390円	130円
会議室3	260円	390円	130円	260円	260円	130円	390円	130円
調理室1	800円	970円	630円	800円	800円	630円	970円	630円
調理室2	1,630円	1,870円	1,390円	1,630円	1,630円	1,390円	1,870円	1,390円
調理室3	700円	820円	580円	700円	700円	580円	820円	580円
多目的コーナー	900円	1,350円	450円	900円	900円	450円	1,350円	450円
こどもスペース	1,540円	-	-	-	-	770円	2,310円	770円
多目的室1	440円	660円	220円	440円	440円	220円	660円	220円
多目的室2	440円	660円	220円	440円	440円	220円	660円	220円
多目的室3	260円	390円	130円	260円	260円	130円	390円	130円

菊田公民館

施設／時間	午前	昼	午後1	午後2	夕方	夜間
	9時～12時	12時～13時	13時～15時	15時～17時	17時～18時	18時～21時
会議室1	420円	140円	280円	280円	140円	420円
会議室2	420円	140円	280円	280円	140円	420円
会議室1・2	840円	280円	560円	560円	280円	840円
幼児室	390円	130円	260円	260円	130円	390円
講義室	480円	160円	320円	320円	160円	480円
和室	540円	180円	360円	360円	180円	540円
集会室	480円	160円	320円	320円	160円	480円
講堂	1,380円	460円	920円	920円	460円	1,380円
展示室	1,350円	450円	900円	900円	450円	1,350円
調理室	960円	320円	640円	640円	320円	960円
目的外(講堂)	2,760円	920円	1,840円	1,840円	920円	2,760円
目的外(展示室)	2,700円	900円	1,800円	1,800円	900円	2,700円

設備使用料

設備	区分	使用料金
陶芸窯	素焼き	1,230円
	本焼き	1,540円

実花公民館

施設／時間	午前	昼	午後1	午後2	夕方	夜間
	9時～12時	12時～13時	13時～15時	15時～17時	17時～18時	18時～21時
講義室	450円	150円	300円	300円	150円	450円
児童室	540円	180円	360円	360円	180円	540円
集会室	930円	310円	620円	620円	310円	930円
和室	450円	150円	300円	300円	150円	450円
調理室	840円	280円	560円	560円	280円	840円
目的外(集会室)	1,860円	620円	1,240円	1,240円	620円	1,860円

袖ヶ浦公民館

施設/時間	午前 9時～12時	昼 12時～13時	午後1 13時～15時	午後2 15時～17時	夕方 17時～18時	夜間 18時～21時
工作室	300円	100円	200円	200円	100円	300円
サークル室	360円	120円	240円	240円	120円	360円
和室A	390円	130円	260円	260円	130円	390円
和室B	450円	150円	300円	300円	150円	450円
和室A・B	840円	280円	560円	560円	280円	840円
講義室A	930円	310円	620円	620円	310円	930円
講義室B	420円	140円	280円	280円	140円	420円
憩いの室	600円	200円	400円	400円	200円	600円
幼児室	510円	170円	340円	340円	170円	510円
研修学習室	450円	150円	300円	300円	150円	450円
集会室	960円	320円	640円	640円	320円	960円
調理室	1,560円	520円	1,040円	1,040円	520円	1,560円
目的外(集会室)	1,920円	640円	1,280円	1,280円	640円	1,920円

谷津公民館

施設/時間	午前 9時～12時	昼 12時～13時	午後1 13時～15時	午後2 15時～17時	夕方 17時～18時	夜間 18時～21時
講義室	840円	280円	560円	560円	280円	840円
和室1	420円	140円	280円	280円	140円	420円
和室2	450円	150円	300円	300円	150円	450円
和室1・2	870円	290円	580円	580円	290円	870円
会議室	450円	150円	300円	300円	150円	450円
つどいの へや	390円	130円	260円	260円	130円	390円
研修室	450円	150円	300円	300円	150円	450円
こどもの へや	750円	250円	500円	500円	250円	750円
集会室	930円	310円	620円	620円	310円	930円
調理室	1,440円	480円	960円	960円	480円	1,440円
目的外(集会室)	1,860円	620円	1,240円	1,240円	620円	1,860円

新習志野公民館

施設／時間	午前 9時～12時	昼 12時～13時	午後1 13時～15時	午後2 15時～17時	夕方 17時～18時	夜間 18時～21時
和室A	450円	150円	300円	300円	150円	450円
和室B	450円	150円	300円	300円	150円	450円
会議室	360円	120円	240円	240円	120円	360円
講義室Ⅰ	540円	180円	360円	360円	180円	540円
講義室Ⅱ	540円	180円	360円	360円	180円	540円
研修室	540円	180円	360円	360円	180円	540円
幼児室	450円	150円	300円	300円	150円	450円
多目的室	1,440円	480円	960円	960円	480円	1,440円
調理室	1,470円	490円	980円	980円	490円	1,470円
目的外(多目的室)	2,880円	960円	1,920円	1,920円	960円	2,880円

設備使用料

設備	区分	使用料金
陶芸窯	素焼き	1,230円
	本焼き	1,540円

中央公民館サークル・団体一覧

分野	番号	サークル名	活動内容	活動日	時間	会員	会費(円)
文芸	1	大久保俳句会	俳句	第1日曜日	午後1時～午後5時	8	1,000
	2	ぶどう句会	俳句	第2水曜日	午前9時～午後1時	9	1,500
	3	川柳あじさい	川柳	第2・第4水曜日	午後1時～午後5時	8	750
	4	かじか会	読書	第3金曜日	午後1時～午後3時	6	1,000/年
	5	宮澤賢治を読む会	読書会	第3金曜日	午前9時～午後1時	8	1,000
	6	ぷりずむ	エッセイ	第3金曜日	午前9時～正午	6	1,500
	7	習志野郵趣会	切手収集	第4日曜日	午後1時～午後5時	13	2,500/年
語学	8	コストコジョニー	英語(子ども)	第1・第2・第3土曜日	午後6時～午後9時	12	500
	9	コンドル	英会話	第1・第2・第3日曜日	午後3時～午後5時	11	3,000
	10	Rommy's class	英会話	第1・第2・第4火曜日	午前9時～午後1時	12	2,000
	11	エーデルワイス	ドイツ語	第2・第3・第4土曜日	午前10時～正午	13	3,000
	12	西安会	中国語	第2・第4水曜日	午前9時～正午	10	2,000
	13	CHAT	英語	第1・第2・第4金曜日	午後1時～午後5時	10	2,000
絵画	14	サークルY	絵画	第2土曜日	午前9時～正午	5	2,000
	15	人物デッサンの会	絵画	第2木曜日第4火曜日	午後1時～午後4時	15	3,000
	16	千葉新協美術会	絵画	第3日曜日	午後1時～午後5時	6	1,000
	17	みやび絵の会	絵画	第2水曜日	午前9時～正午	4	1,000
	18	スケッチ習志野	絵画(水彩画)	第1・第3火曜日	午後1時～午後5時	8	500
	19	フォルム大久保	絵画(油絵)	第1・第2・第3火曜日	午前9時～正午	9	3,000
	20	絵手紙あすなろ	絵手紙	第1・第3金曜日	午前9時～正午	8	500
	21	絵手紙さくら	絵手紙	第1・第3火曜日	午後1時～午後3時	6	1,000
	22	大久保俳画サークル	俳画	第3火曜日	午前9時～正午	10	1,000
	23	墨翠会	水墨画	第2・第4火曜日	午後1時～午後5時	10	1,500
	24	やさしい大人の塗り絵	塗り絵	第1・第3金曜日	正午～午後3時	8	3,000
手工芸・洋裁	25	手編みサークル 手ぶくろ	手編み	第1・第3火曜日	午前9時～正午	6	都度
	26	トールペイント	トールペイント	第2・第3火曜日	午前9時～正午	6	2,000
	27	ライラック	トールペイント	第2・第4火曜日	第2:午前9時～午後5時 第4:午後1時～午後5時	7	3,000
	28	博彫会	木彫	第1・第2・第3木曜日	午前9時～午後1時	9	1,000
	29	パッチワークあすなろ	パッチワーク	第2・第4木曜日	午前9時～正午	10	1,000
	30	ライラック	アートフラワー	第1・第3木曜日	午前9時～正午	4	1,000
	31	ホームソーイング	洋裁	第2・第4水曜日	午後1時～午後3時	5	1,000
	32	実花陶芸サークル	陶芸	第1金曜日 第3日曜日	午前9時～午後3時	9	1,000
料理	33	アレンジサークル	料理(パンづくり)	第1水曜日	午前9時～午後1時	9	2,000
	34	さくら会	料理	第1・第3木曜日	午前9時～正午	15	2,000
	35	習志野市消費生活研究会	料理	第3火曜日	午前9時～正午	10	1,500
	36	食彩塾	料理(燻製)	第3土曜日	午前9時～午後3時	5	1,000
	37	屋敷二・八会	蕎麦打ち	第1土曜日	午前9時～午後1時	5	4,000

中央公民館サークル・団体一覧

分野	番号	サークル名	活動内容	活動日	時間	会員	会費(円)
ダンス	79	I♡ZUMBA	ズンバ	第2・第4金曜日・第4火曜日	午前9時～正午	15	500/回
	80	ZUMBAダンスサークル	ズンバ	第1・第3木曜日	午前9時～正午	10	500/回
	81	Alegria習志野	ダンスフィットネス	第2木曜日・第3水曜日・第4月曜日	第2・午前9時～正午 第3・第4・午後6時～午後9時	25	1,000/回
	82	ダンスフェニックス	社交ダンス	第1・第2・第3月曜日	午後6時～午後9時	14	2,500
	83	ひまわり	社交ダンス	第1・第3・第4木曜日	午前9時～正午	12	2,000
	84	フォークダンスサークル・ポルカ	フォークダンス	第2・第3・第4金曜日	午後3時～午後5時	15	1,500
	85	大久保ロケラニ	フラダンス	第2・第4水曜日	午後6時～午後9時	8	2,500
	86	モアナラニ	フラダンス	第1・第3・第4金曜日	午後1時～午後5時	26	2,000
	87	ワンモアスクエアーズ	スクエアダンス	第1・第2・第4土曜日	午後1時～午後5時	21	1,000
	88	SDC習志野	ラウンドダンス	第1・第2・第4土曜日	正午～午後1時	18	1,000
健康体操・太極拳	89	AXエアロビクス	健康体操	第2・第3・第4金曜日	午前10時～正午	7	3,500
	90	OKクラブ	健康体操	第1・第2・第3火曜日	午前9時～午前11時	12	1,000
	91	健康サークル「あじさい」	健康体操	第1・第2・第3月曜日	午前9時～正午	30	4,000/年
	92	健康生活ネットワーク	健康体操	第4火曜日	午後1時～午後3時	7	0
	93	健康体操 清水会	健康体操	第4木曜日	午前9時～午前11時30分	9	600
	94	さわやかトリム	健康体操	第1・第3木曜日	午後1時～午後3時	11	-
	95	フラワーポテト	健康体操	第1・第2・第3火曜日	午後1時～午後3時	18	1,500
	96	すみれの会	体操	第1・第2・第3月曜日	午前9時～正午	6	1,000/3ヶ月
	97	YOUユー・リズム体操A	健康体操	第1・第2金曜日	午前9時～正午	12	1,500
	98	YOUユー・リズム体操B	健康体操	第3・第4金曜日	午前9時～正午	12	1,500
	99	屋敷骨盤ストレッチA・B班	ストレッチ	第1・第3金曜日	午前9時～午後1時	37	1,000
	100	英明会	日本武道	第1・第3・第4日曜日	午前11時～午後1時	14	4,000
	101	健康体操太極拳	太極拳	第2・第3・第4土曜日	午前10時～午前11時30分	17	800
	102	極習会	太極拳	第1・第2・第3木曜日	午後6時～午後9時	15	2,000
	103	ゆう拳会	太極拳	第1・第2・第3火曜日	午前9時～正午	10	500
	104	ならしの気楽会	太極拳・気功	第2・第4木曜日	午後1時～午後3時	16	350/回
	105	習志野太極拳倶楽部	太極拳・気功	第1・第2・第3金曜日	午後1時～午後5時	8	3,000
	106	金翔会	気功	第1・第2・第4火曜日	午前9時～正午	8	2,500
	107	日中気功	気功	第1・第3土曜日	午前9時～正午	13	400
108	大久保空手会	空手	第1・第2・第3月曜日	午後5時～午後9時	16	4,000	
109	楽楽カンフー隊	カンフー体操	第1・第2・第3土曜日	第1第3・午前9時～午前11時 第2・午前11時～午後1時	10	2,000	
ヨガ	110	水曜ヨガ(ハッピーヨガ)	ヨガ	第1・第3・第4水曜日	午前9時～正午	17	2,600
	111	水曜ヨガ	ヨガ	第1・第2・第3水曜日	午後1時～午後3時	14	2,000
	112	ストレッチヨガ	ヨガ	第1・第2・第4木曜日	午前9時～正午	12	2,600
	113	スーリヤナマスカーラヨガサークル	ヨガ	第2・第4金曜日	午前9時～正午	9	2,000
	114	チャクラヨガ	ヨガ	第1・第2・第3金曜日	午後1時～午後3時	17	2,600
	115	土曜ヨガ	ヨガ	第1・第2・第3土曜日	午前10時～正午	14	2,600
	116	ナチュラルヨガ	ヨガ	第1・第2・第4火曜日	午前10時～正午	10	2,600
	117	パワーヨガ	ヨガ	第2木曜日・第3火曜日・第4金曜日	第2・3午前9時～正午 第4午後1時～午後3時	15	0
	118	フライヨガ	ヨガ	第2・第4金曜日	午前10時～正午	18	500/回

中央公民館サークル・団体一覧

分野	番号	サークル名	活動内容	活動日	時間	会員	会費(円)
スポーツ	161	済生会習志野病院テニス部	テニス	第1・第3・第5金曜日	午後7時～午後9時	15	0
	162	SHIMAクラブ	テニス	第1・第2・第3木曜日	午後7時～午後9時	6	都度
	163	TNテニス	テニス	第1・第2・第3火曜日	午後7時～午後9時	4	0
	164	むつみ会	テニス	第1・第2・第3水曜日	午前9時～午前11時	9	0
	165	ラブサーティーズ	テニス	第1・第2・第3金曜日	午前9時～午前11時	5	5,000
	166	ボークス	バスケットボール	第1・第2・第4土曜日	第1:午前11時～午後1時 第2・4:午前9時～午前11時	5	900
	167	クレソン	バドミントン	第4・第5月曜日 第4木曜日	午後1時～午後3時	7	2,000
	168	済生会習志野バドミントン部	バドミントン	第2・第3・第4月曜日	午後7時～午後9時	10	0
	169	渋井バドミントン	バドミントン	第1・第2・第3月曜日	午前11時～午後1時	9	500
	170	田村シャトルコック	バドミントン	第2・第4金曜日	午後3時～午後5時	7	500
	171	中川コックシャトル	バドミントン	第1・第3・第5金曜日	午後3時～午後5時	6	500
	172	バドひまわり	バドミントン	第1・第2・第3月曜日	午後3時～午後5時	7	2,000
	173	ラディッシュ	バドミントン	第1・第2・第3木曜日	午後3時～午後5時	7	2,000
	174	済生会バレーボール	バレーボール	第2・第4水曜日	午後7時～午後9時	15	未定
	175	ポップラサークル	バレーボール	第1・第2・第3水曜日	午前11時～午後1時	10	0
	176	習志野KC	ソフトバレーボール	第1・第2・第3日曜日	第1:午前9時～午前11時 第2・3:午前11時～午後1時	10	400
	177	ママレンジャー	ソフトバレーボール	第2・第4・第5水曜日	午前9時～午前11時	10	500
	178	ブラックキャッツ	バレーボール	第1・第2・第3木曜日	午前11時～午後1時	9	0
登山・探訪	179	何探会	故里探訪	第3金曜日偶数月	午前9時～正午	4	都度
	180	里山を歩く会	登山	不定期で会議室を利用		40	2,000
	181	ならしの山の会	登山	第1・第3水曜日	午後7時～午後9時	45	5,000/年
	182	ハイク湯こう会	登山	第2木曜日	午後1時～午後3時	15	0
交流会・地域活動	183	市川友の会 津田沼方面	家庭生活	第3火曜日	午前9時～午後3時	33	80
	184	習志野市聴覚障害者協会	聴覚障害者協会	第2日曜日 第4水曜日	第2:午前10時～午後5時 第4:午後7時～午後9時	17	3,000/年
	185	習志野断酒新生会	断酒会	第3木曜日 第4土曜日	午後6時～午後9時	7	1,300
	186	手話サークル羽の会	手話	第1・第2・第3水曜日	午後7時～午後9時	28	2,000/年
	187	大久保地区公共施設 再生事業を考える	地域活動	第1・第3月曜日	午前9時～正午	10	300
	188	習志野市アマチュア無線非常通信連絡会	地域活動	第4土曜日	午後3時～午後5時	16	1,000/年
芸能	189	すみれマジッククラブ	マジック	第1土曜日・第3日曜日	午後1時～午後3時	10	2,000

中央公民館サークル・団体一覧

分野	番号	サークル名	活動内容	活動日	時間	会員	会費(円)
書道・華道・着付	38	かがやき着付け	着付	第1・第3水曜日	午後6時～午後9時	4	2,345
	39	きさらぎ会	着付	第1・第3木曜日	午後1時～午後5時	10	500
	40	実用書道の会	書道	第2・第4土曜日	午前9時～正午	10	1,700
	41	習字サークル	書道	第1・第3水曜日	午前9時～正午	7	600
	42	書芸サークル	書道	第1・第3火曜日	午後1時～午後3時	14	2,500
	43	墨水会	書道	第1・第3水曜日	午前9時～正午	10	2,000
	44	寄席文字サークル	寄席文字	第4土曜日	午後1時～午後5時	8	2,000
	45	橘会	生け花(生坊)	第2・第4木曜日	午後1時～午後5時	7	1,500
茶道	46	ひなの会	生け花(生坊)	第2・第4木曜日	午後5時～午後9時	7	2,000
	47	まーがれっと	茶道	第4火曜日	午前9時～正午	6	1,000
琴・大正琴・尺八	48	無心会	茶道	第2・第4火曜日	午前9時～午後1時	5	3,000
	49	習志野お琴三絃サークル	琴	第1土曜日	午後1時～午後5時	6	4,000
	50	大正琴 琴習会	大正琴	第1・第4水曜日	午前9時～正午	8	2,500
	51	大正琴 葵の会	大正琴	第2・第4月曜日	午後1時～午後3時	4	3,000
	52	大正琴 紫陽花の会	大正琴	第2・第4金曜日	正午～午後3時	6	2,000
	53	大正琴 大久保アンサンブル	大正琴	第2・第4土曜日	午前9時～正午	5	3,000
	54	大正琴 ミモザの会	大正琴	第1・第4火曜日	午前9時～正午	3	3,000
民謡・舞踏	55	謙山会	尺八	第1金曜日第3火曜日	午後1時～午後5時	10	1,500
	56	大久保会	民謡	第1・第2・第3木曜日	午後1時～午後5時	8	300
	57	土曜民謡愛好会	民謡	第1・第2・第3土曜日	午前9時～正午	9	3,000
	58	日本民謡協会 習志野支部	民謡	第1・第2・第3木曜日	午後1時～午後5時	11	3,500
	59	龍絃会	民謡(三味線)	第1・第2・第3水曜日	午前9時～午後1時	7	1,200
詩吟・詩舞	60	桜川会	舞踊	第1・第2・第3水曜日	午後1時～午後3時	6	1,000
	61	あづま吟詠会	詩吟	第2・第4金曜日	午後3時～午後5時	3	1,500
	62	煌き会	詩吟	第2・第4水曜日	午後6時～午後9時	5	2,500/2か月
	63	吟詠藤崎会	詩吟	第1・第3月曜日	午後1時～午後3時	5	2,000
	64	吟詠宝松会	詩吟	第1・第3水曜日	午後1時～午後5時	5	2,000
	65	吟恵会	詩吟	第2・第4金曜日	午後1時～午後3時	7	1,500
	66	吟煌会	詩吟	第2・第4水曜日	午後1時～午後3時	11	
	67	吟心会	詩吟	第1・第3火曜日	午後6時～午後9時	5	1,500
	68	吟友会	詩吟	第2・第3・第4木曜日	午後1時～午後3時	3	2,000
	69	千葉吟風会	詩吟	第1月曜日・第4火曜日	午後1時～午後3時	20	2,000
	70	みどりの会	詩吟	第1火曜日	正午～午後3時	3	都度
	71	かすみ扇習会	詩舞	第1・第3金曜日	午後6時～午後9時	6	3,000
コーラス	72	童謡サークル赤い鳥	童謡	第1・第2・第3火曜日	午前10時～正午	21	2,000
	73	コーラス・ハミング	コーラス	第1・第4金曜日	午前9時～正午	19	1,500
	74	フラワーソング	コーラス	第2・第4木曜日	午前9時～正午	9	2,500
	75	習志野ライジングゴスペルクワイヤー	ゴスペル	第1・第2・第3金曜日	午後6時～午後9時	15	1,500
	76	ムツテルコール	女声合唱	第2・第3・第4金曜日	午後2時～午後5時	14	3,000
	77	one o'clock glee	女声合唱	第1・第2水曜日	午前9時～正午	13	5,500
	78	カラオケ かりん	カラオケ	第2・第4日曜日	午前9時～午後1時	8	2,800

中央公民館サークル・団体一覧

分野	番号	サークル名	活動内容	活動日	時間	会員	会費(円)
ヨガ	119	ヘルシーヨガ	ヨガ	第2・第4水曜日	午前9時～正午	11	1,200
	120	リフレッシュヨガサークル	ヨガ	第2・第4火曜日	午前9時～正午	17	500/回
	121	リラックス ヨガ	ヨガ	第1・第3金曜日	午前10時～正午	11	1,400
	122	笑いヨガとゆる体操	ヨガ	第2・第3・第4木曜日	午後1時～午後3時	9	1,500
楽器演奏	123	習志野シニアアンサンブル	楽器合奏	第1・第2・第3水曜日	午後1時～午後5時	34	2,000
	124	みはみ昭和バンド会	楽器合奏	第1・第2・第3水曜日	午前9時～午後1時	10	0
	125	習志野ギタークラブ	ギター	第1・第2・第3日曜日	午後1時～午後5時	12	3,000
	126	パームツリーズ	ウクレレ	第1・第3水曜日	午前9時～正午	14	2,000
写真	127	フォト習志野	写真	第4日曜日	午前9時～正午	7	8,000/年
	128	七彩会	写真	第2木曜日	午前10時～正午	10	2,000～3,000/年
	129	屋敷カメラクラブ	写真	第2日曜日	午前9時～正午	15	500
パソコン	130	おおくぼ通心	パソコン	第1・第3・第4木曜日	午前9時～正午	24	3,000/年
	131	習志野市民カレッジパソコン委員会	パソコン	第2・第3・第4金曜日	午後1時～午後5時	11	0
	132	友遊PCサークル	パソコン	第3・第4土曜日	午前9時～正午	15	5,000/年
保育教育	133	ガールスカウト千葉県第34団	ガールスカウト	第1・第3・第4日曜日	午前9時～正午	16	1,000
	134	習志野市学童保育連絡協議会	学童保育	第2土曜日	午後6時～午後9時	11	700/年
	135	習志野市ダウン症児者親の会あひるの会	教育活動	第1土曜日	午前9時～午後1時	61	150
保育教育	136	ひまわりサークル	保育	第2・第3・第4月曜日	第2・4:正午～午後3時 第3:午前9時～午後1時	5	0
	137	ぴよんちゃんくらぶ	親子親睦	第1・第3火曜日	午前10時～正午	12	200
勉強会	138	大久保古文書の会	古文書の学習	第1・第3水曜日	午後1時～午後3時	7	1,000/年
	139	オーキッドサークル	洋ラン	第4日曜日	午前9時～正午	31	0
	140	新日本婦人の会	勉強会	第1・第2・第3火曜日	午前9時～午後1時	18	未定
	141	令和大久保会	勉強会	第2・第3木曜日	午後6時～午後9時	68	1,000/年
スポーツ	142	いぶき卓球	卓球	第1・第2・第3金曜日	午前9時～午前11時	15	1,000
	143	Mクラブ	卓球	第1・第2・第3月曜日	午前9時～午前11時	12	2,000
	144	大久保卓球	卓球	第4木曜日	午後3時～午後5時	4	0
	145	からたち球遊クラブ	卓球	第1・第2・第3金曜日	午後1時～午後3時	10	9,000/年
	146	くるみ	卓球	第1・第3水曜日	午前9時～午前11時	10	500
	147	こまち	卓球	第2・第4火曜日	午後1時～午後3時	12	400
	148	サンクレスト卓球部	卓球	第2・第4・第5日曜日	午前9時～午前11時	8	300/回
	149	水曜会	卓球	第2・第4・第5水曜日	午後7時～午後9時	29	1,000/年
	150	水曜卓球	卓球	第1・第3・第5水曜日	午後1時～午後3時	8	500
	151	卓志会	卓球	第4木曜日	午前9時～午後3時	10	随時
	152	卓球ひまわり	卓球	第1・第2・第3金曜日	午前9時～正午	11	1,000
	153	どんぐり	卓球	第1・第2・第3火曜日	午前9時～午前11時	11	1,000
	154	宮原卓球OB会	卓球	第1・第2・第3月曜日	午後1時～午後3時	18	1,000
	155	メイプル	卓球	第1・第3・第4日曜日	午前9時～午前11時	22	0
	156	ラリー	卓球	第2日曜日	午前9時～午前11時	6	1,000
	157	かんがる～	テニス	第1・第2・第3金曜日	午後1時～午後3時	6	3,000
	158	勤労テニスクラブA	テニス	第1・第2・第3日曜日	午後1時～午後3時	6	400/回
	159	勤労テニスクラブB	テニス	第1・第2・第4日曜日	第1・2:午後3時～午後5時 第4:午後1時～午後3時	6	400/回
	160	勤労テニスクラブC	テニス	第3・第4・第5日曜日	第3・4:午後3時～午後5時 第5:午後1時～午後3時	6	400/回

菊田公民館サークル・団体一覧

分野	No.	サークル・団体名	活動内容	活動曜日	時間	会員	会費(円)
国際語学 交流	1	ザ・グッドラック	英書輪読	第2.4土	10:00-12:00	13	100
	2	Enjoy English Team	英会話	第1.3.4木	15:00-17:00	9	3,000
教育 育成	3	ガールスカウト43団	ガールスカウト	第2.4日	9:00-12:00	107	1,500
	4	コアラの会	動作訓練	第1.2.3金	17:30-20:00	13	2,500
	5	あひるの会 リズム教室	音楽療法	第2土	13:00-17:00	11	4,000
文学	6	古典のつどひ	古典文学	第2.4木	10:00-11:30	12	2,500
	7	菊田俳句会	俳句	第4金	13:00-17:00	10	500
	8	春葉句会	俳句	第4日	12:00-17:00	24	1,000
	9	春耕習志野俳句会	俳句	最終週日	13:00-17:00	10	1,000
自然	10	千葉県野鳥の会	探鳥会	第3土	17:00-21:00	24	3,000/年
	11	千葉の干潟を守る会	干潟保存	第2.4火	15:00-17:00	6	1,000/年
書道	12	菊田書道会	書道	第2.4水	10:00-11:30	8	2,000
絵画	13	あとリエ菊田	油絵	第1.3日	9:00-12:00	7	2,500
	14	菊版会	木版画	第2.4日	9:00-12:00	8	1,000
	15	菊彩会	水彩画	第1.3日	9:00-12:00	15	2,000
工芸	16	木釉会	陶芸	第2.3.4木	9:00-17:00	8	1,000
	17	菊田陶芸サークル	陶芸	第1.3土	13:00-17:00	16	1,000
衣・食・ 住居生活	18	レモンスター キルターズ	パッチワーク	第1.3火	10:00-12:00	8	1,500
	19	亭主の料理	料理	第2木	9:00-12:00	8	5,000/3ヶ月
	20	金蓮華	料理	第2金	9:00-12:00	8	1,500
	21	ステップワン	料理	第1金	9:00-12:00	14	1,500
	22	男膳おいしい倶楽部	料理	第3水	9:00-12:00	13	1,000
音楽	23	習志野ハーモニカ同好会	ハーモニカ	第1.2.3火	15:00-18:00	12	1,500
	24	菊田ハーモニカクラブ	ハーモニカ	第1.2.3金	15:00-18:00	17	1,500
	25	菊田フルーツアンサンブル	フルーツ	第1.2.3金	15:00-17:00	8	5,000
	26	ならしのコール・マリン	コーラス	第1.2.3土	9:30-12:00	16	4,000
	27	女声合唱 カーサ・ビアンカ	コーラス	第2.4土	13:00-15:00	10	4,000
	28	菊田女声	コーラス	第1.2.4火	9:50-11:50	19	5,500
	29	津田沼混声合唱団	コーラス	第1.4土	18:00-21:00	43	3,500
	30	菊田ヴォイス	コーラス	第3火	9:00~12:00/13:00~15:00	19	0
	31	オカリナサークル アツキーク	オカリナ	第2.4木	18:00-21:00	15	1,500
	32	菊田オカリナ	オカリナ	第1.3金	10:00-11:30	9	2,000

菊田公民館サークル・団体一覧

分野	No.	サークル・団体名	活動内容	活動曜日	時間	会員	会費(円)
芸能	33	菊田詩吟	詩吟	第1.3土	13:00-17:00	5	1,500
	34	菊栄会	詩吟	第2.4土	13:00-17:00	6	1,700
	35	新習志野マジッククラブ	マジック	第2木	19:00-20:30	8	1,000/年
テポ イラン	36	習志野点字の会	点字点訳	毎週水	13:00-15:00	15	1,000/年
	37	菊田おはなし会	読み聞かせ	第3日	13:00-17:00	21	1,000/年
ダンス	38	習志野フォークダンス同好会 フルフル	フォークダンス	第1.2.3水	9:00-12:00	13	1,500
	39	プア アカヒ KIKUTA	フラダンス	第1.3.4金	9:00-12:00	8	4,000
	40	フラオ ピカケ KIKUTA	フラダンス	第2.3.4土	13:00-17:00	8	500
運動	42	健美会	自彊術	第1.2.3火	13:00-15:00	13	1,000/年
	42	五月会	健康体操	第1.3.4木	9:00-12:00	7	2,000/年
	43	やよい会	健康体操	第2.3.4金	10:00-12:00	17	1,200/年
	44	にこにこヨガ	ヨガ	第1.3.4火	15:00-17:00	12	2,200
	45	中国健康体操同好会	太極拳	第1.2.3火	13:00-15:00	7	300
	46	気功太極拳みのり会	太極拳気功	第1.2.3木	13:00-16:00	6	1,000/回
	47	てんてんクラブ	てんとうむし体操	第1.3火	9:30-11:30	22	1,000/年
	48	菊田みんなの体操クラブ	てんとうむし体操	第2.4	10:00-11:00	19	1,000/年
演劇	49	影絵劇団 夢屋	影絵劇	第2日 第3.4火	9:00-12:00 18:00-21:00	15	2,000/年
その他	50	歴史を学ぶ会	歴史の学習	第3日	10:00-13:00	10	200
	51	菊田パソコン. COM	パソコン	第1.3木	9:30-11:30	7	3,000
	52	NPC パソコンクラブ	パソコン	第1.3水	9:30-12:00	8	500

実花公民館サークル・団体一覧

分野	番号	サークル名	活動内容	活動日	時 間	会員	会費(円)
体育・スポーツ	1	健康体操	体操・健康管理	第1・第2・第3 木曜日	午後3時～午後5時	14	1,000/年
	2	翔友会	空手	第2・第4 日曜日	午後1時～午後5時	15	500
	3	実花バレーボールサークル	バレーボール	毎週 日曜日	午前11時～午後3時	19	100/1回
	4	ヨガサークル	ヨガ	第2・第3・第4 金曜日	午前10時～午前11時30分	11	2,000
	5	リフレッシュヨガ	ヨガ	第1・第2・第3 金曜日	午後1時～午後3時	5	2,000/4週
絵画	6	アトリエたんぽぽ	親子絵画工作	第3・第4 土曜日	午後2時～午後5時	21	子ども 500/1人 800/2人
	7	アトリエみはな	油絵	第1・第3 火曜日	午前9時～正午	8	1,000
	8	絵手紙サークル	絵手紙	第2・第4 木曜日	午後1時～午後3時	9	100
	9	実花木版会	木版画	第2・第4 木曜日	午前9時30分～正午	7	2,000
書道	10	書和会	書道	第1・第3 金曜日	午後1時～午後3時	7	2,000
俳句	11	一水会	俳句	第1 水曜日	午前9時30分～午前11時55分	7	1,000
写真	12	実花カメラサークル	写真	第2 水曜日	午前9時～正午	7	800
茶道	13	松風会	茶道(表千家)	第1・第2・第3 火曜日	午前9時～午後1時	8	2,000
民謡	14	福寿会	民謡・郷土民謡	第1・第2・第3 火曜日	午後6時～午後9時	6	300
	15	民謡あべや会	日本民謡・郷土民謡	第2・第3・第4木曜日	午後6時～午後9時	8	1,000
音楽	16	はとぽっぽ	童謡コーラス	第2・第4 木曜日	午前10時～正午	33	500
	17	実花お琴サークル	お琴	第1・第3 水曜日	午後1時～午後5時	8	7,000/半年
調理	18	そば打ち実楽	そば打ち	第2・第4 土曜日	午前9時～正午	13	1,000
	19	ひまわりの会	料理	第3 土曜日	午前9時～午後3時	7	0
聞かせ	20	おはなしパレット ミーとハナ	お話し会	第2 水曜日	午前9時30分～午後1時	14	0

袖ヶ浦公民館サークル・団体一覧

分野	番号	サークル名	活動内容	活動日	時間	会員	会費(円)
着付	36	シャクヤクの会	着付	第3 水曜	10:00~12:00	6	900
謡曲	37	青樹会	謡曲	第1・第2・第3 金曜	15:00~18:00	6	4,000
絵画	38	アトリエ点	絵画(裸婦デッサン他)	第1・第2・第3 火曜	13:25~16:05	26	1,750
	39	絵手紙を始めよう会	絵手紙	第1 土曜	13:00~15:00	9	1,000/年
	40	袖ヶ浦モネ	絵画(油絵)	第2・第4 水曜	9:30~12:00	10	2,000
写真	41	袖ヶ浦フォトフレンド	写真	第2・第4 火曜	13:00~15:00	8	1,000
手工芸	42	仏像彫刻「施無畏」の会	彫刻	第2・第4 木曜	②9:00~12:00 ④13:00~17:00	8	500
語学	43	ビギン	英会話	第2・第4 土曜	10:00~12:00	15	1,000
	44	ファン	英会話	第1・第2・第3 火曜	13:00~14:30	9	3,500
	45	ル・フランセ	フランス語会話	第1・第3・第4 土曜	9:00~12:00	17	(初級)2,000 (普通)5,000
歴史・俳句	46	袖ヶ浦俳句会	俳句	第2 日曜	13:30~16:30	7	500
	47	ならしの日本史の会	歴史の学習	第1・第3 火曜	9:45~11:45	24	2,000
健康体操	48	気功サークル	ストレッチ・気功	第2・第3・第4 火曜	10:00~11:30	37	1,500
	49	気功の会	気功・太極拳	第1・第3・第4 木曜	10:00~11:30	8	750
	50	彊美会	自彊術体操	第1・第2・第3 木曜	13:00~15:00	7	1,000
	51	健康サークルなのはな会	健康体操	第1・第2・第3 金曜	13:30~14:40	24	250
	52	健康太極拳	太極拳	第1・第2・第3 金曜	15:00~17:00	20	500/回
	53	健康体操(自彊術)	自彊術体操	第1・第2・第3 水曜	9:00~12:00	21	300
	54	さわやかストレッチヨーガ	ヨガ	第2・第4 金曜	10:00~11:30	8	1,200
	55	整美体操	柔軟体操・ストレッチ	第1・第2・第4 木曜	10:00~11:45	13	1,500
	56	習志野ヨガ	ヨガ	第1・第2・第3 金曜	10:00~11:30	28	1,600
	57	パドル健康体操	健康体操	第2・第3・第4 火曜	10:00~11:30	6	2,000
空手	58	袖ヶ浦拳友会	空手	第1・第2・第3 日曜	9:00~12:00	39	大人2,000 子供1,000
	59	日本空手道 拳心館	空手	第1・第2・第3 水曜	18:30~20:30	20	1,000
	60	津田沼空手会	空手	第1・第2・第3 土曜	13:00~17:00	19	4,000

谷津民館サークル・団体一覧

分野	番号	サークル名	活動内容	活動日	時間	会員	会費(円)
健康体操	1	向山健康サークル	健康体操	第1・第2・第3木曜	午前9時～正午	15	3,000/年
	2	桜美会	健康体操	第2・第3・第4木曜	午前10時～正午	11	1,500/年
	3	谷津しなやか体操	健康体操	第1・第3・第4火曜	午後2時～午後3時	20	2000
	4	てんとう予防体操クラブ	転倒予防体操	第2・第3・第4水曜	午後1時30分～午後4時30分	66	100/1回
	5	オイナーズ	ストレッチ	第1・第2・第3火曜	午前10時～正午	17	400
	6	いきいき健康体操	ストレッチ	第1・第3・第4土曜	午前10時～正午	31	300
	7	ヨガさぼてん	ヨガ	第1・第2・第3水曜	午後1時30分～午後2時30分	5	2,000
	8	谷津3丁目気功の会	気功	第1・第2・第4水曜	午前9時～正午	14	2,000
ダンス	9	RD M&R	ラウンドダンス	第1・第3金曜	午後1時～午後5時	9	2,000
	10	RD ツーエイト	ラウンドダンス	第2・第4金曜	午前10時～午前11時50分	6	800
	11	谷津RDC	ラウンドダンス	第1・第2・第3木曜	午後1時～午後3時	7	2,000
	12	ダンシング谷津	社交ダンス	第1・第2・第3日曜	午前9時30分～正午	16	2,500
	13	ザ・チャレンジ	社交ダンス	第1・第2・第3火曜	午後3時～午後5時	7	1,000
	14	プアマナ	フラダンス	第1・第3火曜	午後1時～午後3時	11	2,000
	15	ナー・プア・ロケアラニ・マ・カ・ヒキナ	フラダンス	第1・第2・第4水曜	午前10時15分～午前11時45分	8	5,000
卓球	16	一進クラブ	卓球	第1・第2・第3土曜	午後3時～午後5時	11	2,000/年
	17	卓球クラブ	卓球	第1・第2・第3水曜	午前9時～正午	16	2,000/年
	18	ピンポンクラブ	卓球	第1・第2・第4金曜	午後1時～午後3時	10	300
山歩き	19	習志野山歩会	登山	第3水曜	午後6時30分～午後8時30分	18	3,000/年
生花	20	たんぽぽ	生花(小原流)	第1・第2・第4木曜	午前9～正午	5	500(花代別)
着付	21	友美会	着付け	第1・第3日曜	午後1時～午後3時	12	300
手工芸	22	あすなろ	和裁	第1・第2・第4火曜	午前9時～正午	6	500
絵画	23	サークルパレット	洋画	第1・第2・第3土曜	午前9時～正午	9	300
	24	谷津デッサン会	洋画(人物)	第4・第5土曜	午前9時～正午	24	1,000
	25	谷津水彩画の会	水彩画	第2・第4水曜	午後1時～午後4時30分	8	2,000
	26	虹の会	水彩画・パステル画等	第2・第4金曜	午後1時～午後5時	10	2,000
書道	27	聚華会	書道	第1・第2・第3金曜	午前9時30分～正午	6	2,500
	28	聚和会	書道	第1・第2・第3土曜	午前9時～正午	11	2,500
	29	谷津ペン字の集い	ペン字	第2・第4木曜	午後1時～午後3時	9	1,000
俳句	30	谷津俳句会	俳句	第2土曜	午後1時～午後5時	9	1,000
	31	下総句会	俳句	第3日曜	午後1時～午後5時	9	1,500
写真	32	谷津フォトサークル	写真	第2水曜 第4木曜	午後1時～午後5時	10	1,000
話し方	33	谷津話し方サークル	話し方	第4水曜	午前10時～正午	6	1,000
園芸	34	グリーンプランタ	家庭菜園	不定期に活動	不定期に活動	7	500

新習志野公民館サークル・団体一覧

分野	番号	サークル名	活動内容	活動日	時間	会員	会費(円)
学 習 I	1	昭和を語る会	昭和史の学習	第2・第4日曜	午前10時～正午	16	200/1回
	2	迦葉会	書道一般	第1・第2・第4金曜	午前10時～正午	11	1,500
	3	なでしこ茶道クラブ	茶道(裏千家)	第2・第4水曜	午後1時30分～午後4時	10	2,000
	4	辻が花	着付け	第1・第2・第3金曜	午前9時30分～正午	12	1,200
	5	習志野古文書新習の会	古文書の学習	第1・第3土曜	午後1時30分～午後5時	11	2,000/年
	6	Eクラブ	英会話	第2・第3・第4火曜	午前10時20分～午前11時50分	10	2,000
	7	リハビリ雀	健康麻雀	第1・第3・第4日曜	午後1時～5時	16	900
学 習 II	8	ならしの子ども劇場	子ども体験活動	不定期	正午～午後5時 正午～午後3時	138	1,300
	9	糸針ともの会	洋裁	第1・第2・第3木曜	午後1時～午後5時	14	3,000/年
	10	新習麺工房	そば実習	第3水曜	午前9時～正午	10	500
	11	男の料理	料理実習	第1土曜	午前9時～午後1時	11	500
	12	団厨塾・たまご会	料理実習	第2日曜	午前9時～正午	8	1,000
	13	和みの会	和裁仕立て	第1・第2・第4水曜	午前9時～正午	9	1,500
	14	ザ・カラオケ和会	カラオケ	第2・第4火曜	午前10時～正午	32	1,000
音 楽	15	童謡サークル赤とんぼ	童謡	第1・第3金曜	午前9時50分～午前11時50分	24	1,500
	16	アンサンブル・フォルテピアノ	吹奏楽	第2・第3・第4日曜	午後1時～午後5時	30	1,500
	17	大正琴菝の会	大正琴	第1・第3金曜	午後1時～午後3時	6	3,000
	18	New Sky Cruise Jazz Orchestra	ジャズ	第2・第4日曜	午後6時～午後9時	21	1,000
	19	習志野シンフォニックプラス	吹奏楽	第1・第2・第3土曜	午後5時～午後9時	45	3,000
	20	レインボー	英語コーラス	第2・第4水曜	午前10時～正午	15	2,000
	21	さわやかコーラス	コーラス	第2・第4木曜	午後1時～午後3時	9	3,000
	22	習志野ギター同好会	ギター	第4日曜	午後1時～午後5時	12	3,000
	23	シーフレンド楽団	吹奏楽	第1・第2・第3水曜	午後6時～午後9時	16	1,000
文 芸	24	晴山会	民舞・新日舞	第1・第2・第4火曜	午後1時～午後5時	5	2,500
	25	新習囃子	祭り囃子・ばか面踊り	第3・第4日曜	午前10時～正午	11	1,000
	26	吟流会	詩吟	第1・第3水曜	午後1時～午後3時	5	1,500
	27	秋津民謡会	民謡	第1・第2・第3火曜	午後1時～午後3時	6	2,000
	28	清舞会	民舞・新日舞	第1・第2・第4金曜	午後1時～午後5時	5	4,000
創 作 I	29	遊釉会	陶芸	第3土曜	午前9時～午後5時	5	1,000
	30	木彫 はなみずき	木彫	第1・第3水曜	午後1時～午後5時	10	2,000
	31	花の会	フラワーアレンジメント	第2・第4土曜	午前9時～正午	14	2000/半年
	32	土の葉	陶芸	第4水曜・土曜	午後1時～午後5時	5	1,000
	33	土笛	陶芸	第1・第2火曜	午後1時～午後5時	5	1,000
	34	陶炎	陶芸	第1・第2土曜	午後1時～午後5時	8	1,000
	35	陶芸の会	陶芸	第3火曜	午後1時～午後5時	5	500

新習志野公民館サークル・団体一覧

分野	番号	サークル名	活動内容	活動日	時間	会員	会費(円)
創作Ⅱ	36	金清会	漢字・かな書道	第1・第3木曜	午後1時～午後5時	9	2,500
	37	アート茜	油絵制作	第2・第4金曜	午後1時～午後5時	8	2,000
	38	フォトサークル・ライト	写真撮影技術	第3土曜	午後1時～午後3時	14	1,000
	39	彩の会	水彩画	第1・第2・第3水曜	午後1時～午後4時30分	5	500
	40	習志野デッサン会	裸婦デッサン	第2・第4土曜	午前9時～正午	11	2,000
運動	41	ヨーガの会	ヨーガ	第1・第2・第4金曜	午前9時10分～午前11時40分	9	3,300
	42	新習志野気功同好会	気功	第1・第2・第3木曜	午後1時～午後3時	6	1,500
	43	ストレッチヨーガ	ヨーガ	第1・第2・第3火曜	午前10時～午前11時30分	12	1,500
	44	健康太極拳同好会	太極拳	第2・第3・第4日曜	午前9時30分～正午	10	500
	45	健康サークルきらめき	ストレッチ体操	第1・第2・第3火曜	午後1時～午後3時	9	1,600
	46	リズム&気功	健康体操	第1・第2・第3木曜	午前9時30分～午前11時	31	2,000
ダンス	47	ベーシックダンスサークル	社交ダンス	第1・第2金曜	午後1時～午後3時	5	2,000
	48	習志野スコティッシュサークル	スコットランド舞踊	第2・第4水曜	午後1時15分～午後3時	11	1,000
	49	ダンスファクトリーミヤフレンズ	子どもダンス	第1・第2・第3金曜	午後6時～午後9時	7	4,000
	50	リトルプリマ	子どもバレエ	第1・第2・第3水曜	午後3時～午後6時	28	2,000
	51	習志野フレンドシップ	フォークダンス	第2・第4火曜	午後1時～午後3時	9	2,000
	52	ラウンドダンスサークルチェリーズ	ラウンドダンス	第2・第4金曜	午後1時～午後3時	7	2,000

令和3年度
事業実績

令和3年度 事業実績

公民館運営審議会委員名簿

関係法令 : 社会教育法第29条及び第30条

習志野市教育機関設置及び管理に関する条例第9条

定員・任期 : 10人以内・2年 令和2年6月1日～令和4年5月31日

	氏名	職業・役職	委嘱事由
1	松田美基	藤崎小学校 校長	学校関係者
2	齋藤有夏	菊田公民館地区学習圏会議 議長	社会教育関係者
3	中台雅之	青少年相談員連絡協議会 会長	社会教育関係者
4	後藤京子	袖ヶ浦公民館地区学習圏会議 副議長	社会教育関係者
5	川松和昭	谷津公民館サークル 会長	社会教育関係者
6	伊藤美智子	新習志野公民館サークル連絡協議会 会長	社会教育関係者
7	片岡哲雄	公募委員	社会教育関係者
8	小倉恵子	公募委員	社会教育関係者
9	富吉麻衣子	実花公民館読み聞かせサークル 元副代表	家庭教育関係者
10	福嶋尚子	千葉工業大学工学部 助教	学識経験者

令和3年度 公民館運営審議会審議内容

	月日	審議議題	会場	出席者数
1	7月16日 (金)	<ul style="list-style-type: none"> ・令和2年度公民館事業の実績報告について ・令和3年度公民館事業・予算について ・実花・袖ヶ浦・谷津公民館の指定管理者制度導入後の状況について 	市庁舎 3階 会議室	委員 10名 職員 11名 傍聴 0名
2	2月15日 (火)	<ul style="list-style-type: none"> ・令和3年習志野市議会一般質問について ・新習志野公民館モニタリングの結果について ・令和4年度公民館事業計画(案)について ・新習志野公民館の指定管理者制度更新について ・生涯学習施設改修整備計画の見直しについて 	市庁舎 5階 委員会室	委員 7名 職員 14名 傍聴 0名

令和3年度 地区学習圏会議活動報告

名称 (愛称)	大久保公民館地区学習圏会議（大久保ネットワーキング）		
活動目的	地域のネットワークを図り、生涯学習による大久保地域のまちづくりを考え、実践に発展させる。		
項目	活動内容		
会議 研修	総会 運営委員会	中止 2回	
事業名	① 11月27日（土）第8回大久保ハミングコンサート		中止

名称 (愛称)	六中学区地区学習圏会議（みな友会）		
活動目的	地域内の人々が、世代間の融和を図りながら夢と輝きのあるまちづくりを目指して、共に助け合い、共に暮らす新しい地域づくりを推進する。		
項目	活動内容		
会議 研修	役員会 3回 館外研修会 館内研修会	運営委員会 0回 総会（全体会）2回	延61名 中止 中止
事業名	① 11月13日（土）	みな友ライブ	中止
	② 1月15日（土）	みな友カルタ大会	中止
	③ 4月～3月	ふれあい公園美化活動	延231名

名称 (愛称)	菊田公民館地区学習圏会議 (クインテット・フォーラム菊田)		
活動目的	菊田公民館地区の生涯学習を推進し、さまざまな活動を通してひとづくり、まちづくりに寄与する。		
項目	活動内容		
会議 研修	総会 運営委員会 第22回森の音楽会実行委員会 菊田かるた大会打合せ	中止 4回 中止 中止	葉書にて総会内容の報告と承認 延29名
事業名	① 5月14日(金)「虫送りの道を辿る」 ② 7月4日(日)第43回きくたこどもまつり 中止 ③ 8月27日(金)市民協働企画講座「菊田公民館50年の歴史」 ④ 10月22日(金)～24日(日) 市民文化祭 中止 ⑤ 11月19日(金)「久々田界限歴史探訪」 ⑥ 11月20日(土)第21回森の音楽会 中止 ⑦ 1月7日(金)第18回菊田かるた大会 中止		7名 25名 5名

名称 (愛称)	実花公民館地区学習圏会議 (フォーラムちえのわ)		
活動目的	地域住民の生涯学習の推進をめざし、公民館と協力して実花地区にふさわしい生涯学習の研究・討議・実践をとおしてまちづくりを進めていく。		
項目	活動内容		
会議 研修	子どもチャレンジ大会準備 役員会 1回 「5月12日(木)、2月2日(水) (中止)」 全体会 2回 「5月25日(火)、3月(書面開催)」 しめ飾りづくり準備(藁鎌) しめ飾りづくり事前打合せ しめ飾りづくり前日準備	6月8日(火) 10月20日(水) 12月14日(火) 12月23日(木)	6名 7名 延べ27名 7名 6名 6名
事業名	① 5月から7月と10月から12月まで、各月1回火曜日の放課後 花いっぱいボランティアくらぶへの協力 ② 6月19日 子どもチャレンジ大会の共催 ③ 10月21日、11月11・25日 地域歴史探訪～実花新田と東習志野の歴史を歩く～ ④ 6月2・16・30日 習志野市の名木めぐり ⑤ 10月29～31日 実花公民館地区市民文化祭 (中止) ⑥ シリーズ学習【地域の文化を継承する】 12月24日 実籾に伝わる伝統のしめ飾りづくり ⑦ 1月8日 実花かるた会への協力 (中止)		延88名 延40名 延38名 延38名 19名

名 称 (愛称)	袖ヶ浦公民館地区学習圏会議 (フレンドシップ袖ヶ浦)
活動目的	袖ヶ浦地区の生涯学習推進のため、学校・地域・公民館が連携を取り合い、地域活性化とまちづくりに寄与する諸事業や、研修・学習会を実施する。
項 目	活 動 内 容
会 議 研 修	役員会 4回 総会(全体会) 5月(書面決議)
事業名	① 6月27日(日)「フレンドシップコンサート」(中止) ② 6月30日(水)教養講座「幕末・明治の西洋医と房総」 29名 ③ 10月 8日(金)～10日(日)市民文化祭(中止) ④ 12月 4日(土)「ライトアップセレモニー&ロビーコンサート」(中止) ※ライトアップ事業のみ実施(12月4日～) ⑤ 12月 4日(土)防災講座「減災のすすめ」 25名 ⑥ 12月26日(日)「袖ヶ浦かるた大会」(中止) ⑦ 「袖ヶ浦地区年末年始子ども向け事業」に協力 12月19日(日)「門松づくり」(中止) 1月 9日(日)「どんど焼き」(中止) 1月30日(日)「節分豆まき大会」(中止)

名 称 (愛称)	谷津公民館地区学習圏会議 (谷津ローズフォーラム)
活動目的	谷津公民館地区の生きがいのあるまちづくりについて、生涯学習を通して考え実践する。
項 目	活 動 内 容
会 議 研 修	企画運営委員会 3回 延べ16名 総会(全体会) 4回(書面開催2回を含む) 延べ97名
事業名	① 4月30日(金)ワクワク散歩「プラッツ習志野 施設見学」 16名 ② 6月29日(火)生き生きライフ塾健康づくりI「転倒予防体操」11名 ③ 9月11日(土)第10回「バラの街♪音楽会」 (中止) ④ 10月 8日(金)～10日(日) 市民文化祭参加(中止) ⑤ 10月15日(金)ワクワク散歩「谷津バラ園」 17名 ⑥ 10月21日(木)谷津干潟観察会 8名 ⑦ 11月 4日(木)“ポッチャ”体験研修会 15名 ⑧ 12月11日(土)ちびっ子クリスマス会(中止) ⑨ 1月14日(金)習志野かるた・親睦会(中止)

名 称 (愛称)	新習志野公民館地区学習圏会議 (新習志野ふれ愛ネット)			
活動目的	学習・イベント・諸行事を通して、生涯学習の啓発と地域間のふれあい・文化の育成発展に努め地域づくり・人づくりの輪を拓げる。			
項 目	活 動 内 容			
会 議 研 修	三役会	1回	4月27日	6名
		2回	10月21日	8名
	運営委員会	1回	10月28日	11名
	総会	5月(書面決議)		
	海辺のコンサート			
	実行委員会(臨時)	1回	9月 2日	17名
	小委員会			中止
新習ふれ愛まつり実行委員会			中止	
館外研修			中止	
事業名	①	9月29日(水)	ふれ愛コンサート	28名
	②	11月 6日(土)	グランドゴルフを楽しもう	29名
	③	11月27日(土)	海辺のコンサート	中止
	④	1月 7日(金)	新習志野かるた大会	中止
	⑤	3月 5日(土)	第26回新習ふれ愛まつり	中止

令和3年度 事業実績
令和3年度 中央公民館事業実績

領域	事業名	課題	事業内容	期間	曜日・時間	学級数	回数	時間数	人数
家庭教育	1 幼児家庭教育学級	3歳児を持つ親を対象に、基本的な家庭教育のあり方を学ぶ	幼児期の心理、心と体の発達、家庭教育の重要性などについて学びながら、仲間づくりを図る	10月～12月	水曜日 10:00～11:30	1	6	9	126
	2 PTA家庭教育学級	幼・小学校における子ども達の発達段階に応じた家庭教育の重要性を学ぶ	家庭教育の重要性・幼少年期の発達課題とその特性、学校・家庭・地域の役割と関わり等を学ぶ	5月～2月	随時	2	2	3	283
	3 育児講座	6か月から12か月の乳児を持つ親を対象に子育てや家庭教育について学ぶ	乳児の健康、心理、遊びなどを学びながら仲間づくりを図った	中止	水曜日 10:00～12:00	0	0	0	0
	4 親と子のふれあい講座	2歳児を持つ親を対象に、育児を通して親子のふれあいを学ぶ	ミニマトの栽培、自然遊び、リトミック等により五感を使いながら親子交流を楽しむ	5月～7月	水・土曜日 10:00～11:30	1	6	9	129
	5 子ども講座	体験学習を通して豊かな情操を育み、異年齢による仲間づくりを図る	ザリガニの観察、カブト虫の幼虫を育てる、科学教室	8月・12月	10:00～12:00 13:30～15:00	4	4	8	95
	6 子ども映画会	映画を通して、感性を育むとともに異年齢の仲間づくりを図る	幼児・児童向けの映画を上映	8月	10:00～11:00	1	1	1	104
	7 子どもの部屋 (放課後対応事業)	放課後、子どもたちが安全かつ安心して過ごすことのできる居場所づくり	子どもたちが自由な発想で過ごせる環境づくりのための見守り	10月～1月	毎日 放課後～16:45	1	81	141	375
	8 子ども伝統文化教室	日本の伝統文化を体験しながら、次世代へ継承することにも、礼儀作法等を学ぶ	浴衣の着付けとマナーを学んだ	7月	13:30～15:30	1	1	2	8
	9 かるた大会	「習志野かるた」を使い、遊びながら市の歴史・文化等を学習し交流を図る	「習志野かるた」を使い、幼児・児童のかるた大会を開催	中止	9:00～12:00	0	0	0	0
青年	10 青年講座	近隣大学の学生対象の講座を開催する	公民館を知ってもらい、公民館の利用を促進し、公民館活動に興味を持ってもらう	8月～11月	水・金曜日 15:00～17:00 10:00～16:00	1	3	9	40
	11 市民レジャースタート編 (公民館で学ぼう)	市民レジャースタート編の一環として地域で学ぶことの意味を見出す	地域の歴史・文化・課題等を学び、体験することで地域を知り、習志野市への理解を深める	1月10日	木曜日 13:30～17:00	1	2	4	45
成人	12 音楽を楽しむ	音楽を体験しながら国際理解を図る	世界の音楽を体験しながら、その国々の歴史・文化を学んだ	10月	土曜日 13:30～15:00	1	1	2	94
	13 世界遺産を巡る	世界遺産を通して歴史や文化・芸術を学ぶ	日本の世界遺産を通して、歴史や文化・芸術を学ぶと共に保全身・環境についても考えた	5月	土曜日 10:00～12:00	1	2	4	69
	14 歴史探訪	千葉の偉人・先覚者から郷土理解を図る	歴史上の人物などから千葉の歴史や秘話について学んだ	7月・12月	水・金曜日 13:30～15:30	2	2	4	76
	15 健康講座	健康の増進を図るとともに、交流の場をつくる	パラスポーツエクササイズとノルディックウォークを通して、心と身体をケアし、参加者の交流を図る	5・6月 10月	金曜日 10:00～11:30	2	6	9	99
	16 環境講座	循環型社会に貢献することを目的とし、環境問題を学ぶ	SDGsの視点を取り入れながら、身近な環境問題について学ぶ	10・11月	土曜日 13:30～15:00	1	2	3	16
	17 文学講座	俳句、短歌など文学全般を学ぶ	日本古来からの伝統や文化を踏まえ、俳句、短歌、古典文学などを学ぶ	中止	水曜日 14:00～16:00	0	0	0	0
	18 寿学級(旧大久保) 寿学級(旧屋敷)	高齢者の生きがいと社会参加を促進	健康問題・レジャー・社会見学、7館合同煮まわり9/20などを通じて、親睦を深めながら学習	10月～3月	水曜日 13:30～15:30	1	21	42	467
高齢者	19 地区学習会(旧大久保) 地区学習会(屋敷)	まちづくりの学習を通じてコミュニティ形成に寄与する	地域の情報交換・研修・地域行事の振興	4月～3月	随時	1			
	20 フェューチャーセンター連携事業	プラッツ習志野のフューチャーセンターと公民館が連携した事業を行う	地域や様々な世代が抱える課題を共有し、解決に向けた事業を実施	4月～3月	随時	1			
	21 館報発行	館報発行を通じてのコミュニティを推進する	地域住民の参加により、編集ボランティアの育成を図り地域密着した館報の発行	3月		1	1		
	22 市民文化祭	サークル活動の成果を発表し、市民文化の発展・向上を促す	活動の展示・実演・実習等を行い公民館と地域住民の文化の交流を図る	中止		0	0		0
	23 人形劇・影絵劇フェスティバル	人形劇・影絵劇の鑑賞とワークショップを通して、異年齢の子ども・親子のふれあいを図る	人形劇・影絵劇の鑑賞及びワークショップの育成	中止	土曜日 10:00～15:00	0	0	0	0
	24 ハミングコンサート	音楽を通して、学校・地域の交流と音楽の振興を図る	地域の小・中学校を一同に会した音楽会	中止		0	0	0	0
	25 みな友ライブ	音楽を通して、学校・地域の交流と音楽の振興を図る	地域の小・中学校を一同に会した音楽会	中止		0	0	0	0
	合計		25 事業中 18 事業実施				25	141	250

令和3年度 菊田公民館事業実績

領域	事業名	課題	事業内容	期間	曜日・時間	学級数	回数	時間数	人数
家庭教育	1 幼児家庭教育学級	3歳児を持つ親を対象に、基本的な家庭教育のあり方を学ぶ	幼児期の心理、心と体の発達、家庭教育の重要性などについて学びながら、仲間づくりを図った	10月～12月	木曜日 10:00～11:30	1	6	9	81
	2 PTA家庭教育学級	幼・小・中学校における子ども発達の段階に応じた家庭教育の重要性を学ぶ	家庭教育の重要性、幼少年期の発達課題とその特性、学校・家庭・地域の役割と関わり等を学んだ	5月～2月	随時	5	2	4	58
	3 育児講座	6か月から12か月の乳児を持つ親を対象に子育てや家庭教育について学ぶ	乳児の健康、心理、遊びなどを学びながら仲間づくりを図った	9月～10月	金曜日 10:00～12:00	1	5	8	39
	4 親子のふれあい講座	2歳児を持つ親を対象に、育児を通して親子のふれあいを学ぶ	年齢に応じた心と体の発達や2歳児の心理・健康・栄養・遊びなどを学ぶ	5月～6月	木曜日 10:00～11:30	1	6	9	100
	5 子ども講座	体験学習を通して豊かな情操を育み、子どもの居場所づくりに取り組む	地域の指導者等を講師とし、工作・料理を学んだ	7月～3月	13:30～15:30	2	2	4	26
	6 子ども影絵講座	影絵劇の鑑賞とワークショップを通して、公民館に親しみ感性を育む	作品を鑑賞するとともに、影絵劇の体験する	12月	10:00～14:30	1	1	4	10
	7 子ども部屋 (放課後対応事業)	放課後、子どもたちが安全かつ安心して過ごすことのできる居場所づくり	子どもたちが自由な発想で過ごせる環境づくりのための見守り	中止	中止	1	0	0	0
	8 菊田かるた大会	「習志野かるた」を使い、遊びながら市の歴史・文化等を学習し交流を図る	「習志野かるた」を使い、幼児・児童のかかるた大会を開催	中止	中止	0	0	0	0
	9 市民カレンダースタート編 (公民館で学ぼう)	市民カレンダー「スタート編」の一環として地域で学ぶことの意義を見出す	地域の歴史・文化、課題等を学び、体験することで地域を知り、習志野市への理解を深めた	9月30日	木曜日 13:30～16:30	1	1	3	44
	10 健康生き生き講座	心身の健康づくりと仲間づくりを図る	心身の健康につながる実践と学習をおこなった	5月	火曜日 12:30～14:00	1	3	5	21
11 人生百年教養講座	さまざまな分野の学習体験を通じて教養を深める	マジック・健康・相続・介護について学んだ	11月～2月	木・土曜日 13:30～15:30等	1	3	8	40	
12 (市民協働企画講座) 公民館で学ぶ	身近な問題を取り上げ、市民と共同で、地域を学ぶ	地域の歴史を学び、体験することで地域を知り、習志野市への理解を深めた	5月～11月	9:30～15:00	2	2	4	12	
13 寿学級	高齢者の生きがいと社会参加を促進	健康問題・ルカエーション・6館合同寿まつり11/18などを通じて、親睦を深めながら学習	4月～2月	水曜日 13:30～15:30	1	18	36	314	
14 地区学習圏会議	生涯学習の推進と町会等との連携を図りながらの地域づくり	エリア内の課題について情報交換、公民館及び地域行事への協力、生涯学習の啓発活動	4月～2月	随時	1				
15 館報発行	まちづくり・学習情報の提供手段として広報紙を発行	公民館の学習情報・地域情報・行政情報の紹介と啓発	9月	随時	1	1		編集委員	
16 市民文化祭	市民文化の振興、サークル活動の活性化	サークルの活動成果として、展示・発表・菊田音楽祭の開催と、会員相互及び地域との交流を図る	中止	中止	0	0		0	
17 森の音楽会	エリア内の市民による音楽を通じての地域の輪と交流	藤崎小体育館を会場に、保育所、幼小中学校の児童生徒が一堂に会して音楽会を開催	中止	中止	0	0		0	
18 菊田の社コンサート	音楽を通じて、菊田公民館サークルの活性化と団体相互の交流を図る	菊田公民館サークルによる、団体手作りのコンサートを開催し、地域との交流を図る	中止	中止	0	0		0	
19 きくた子どもまつり	地域行事として子どもたちに主体的な遊びの場を提供	実行委員会を組織し、工作やゲーム等のイベント開催や模擬店等を出店	中止	中止	0	0		0	
20 菊田公民館開館 50周年記念事業	開館50周年を記念し、周年行事を行う	50周年記念誌の発行及び記念事業の実施	4月～3月	随時	1	1	2	25	
合計						21	51	96	770
						20 事業中 14 事業実施			

令和3年度 実花公民館事業実績

領域	事業名	課題	事業内容	期間	時間・曜日	学級数	回数	時間数	人数
家庭教育	1 幼児家庭教育学級	3歳児を持つ親を対象に、基本的な家庭教育を学ぶ	幼児の心と体の発達、家庭教育の役割、仲間づくりなど	10月～12月	金曜日 10:00～12:00	1	6	12	26
	2 PTA家庭教育学級	幼・小・中学校における子どもたちの発達段階に応じた家庭教育を学ぶ	家庭教育の重要性、幼少年期の発達課題と特性、家庭・学校・地域の役割など	中止	随時	0	0	0	0
	3 育児講座	6～12カ月児の乳児を持つ親を対象に、子育てや家庭教育について学ぶ	乳児の健康・遊び・心理等の学習、仲間づくりなど	6月～7月	木曜日 10:00～12:00	1	5	10	31
(子ども広場事業)	4 子ども講座	理科への興味、地域への関心を深めるきっかけにかなげる	子どもチャレンジ大会、実花かるた会(習志野かるた)、科学講座いきもの講座、手作り体験など	5月～3月	随時	12	14	39	158
	5 子ども映画会	映画会を通して公民館に親しみ、感性を育む	幼児・児童向け映画の上映会	7月・12月	随時	2	2	4	38
	6 子どもの部屋(放課後対応事業)	放課後、子どもが安全・安心して過ごすことができる居場所づくり	子どもたちが自由な発想で過ごせる環境づくりのための見守り	通年	10:00～12:00 火曜日 15:00～16:45	1	13	23	5
	7 おやこチャレンジ	ものづくりのイロハにつながるが手作り体験を通して、創造する力を養う	幼児、児童とその保護者が参加し、工作、科学、健康(料理)の分野で体験を通して学びにつなげる	通年	随時	3	3	6	36
	8 お囃子太鼓	伝統文化を通じ、地域との関わりを深めると共に、心身の成長を促す	小学生がお囃子太鼓の基本を学び、地元町会で年長者と共にお祭りに参加する	中止	木、金、土 17:00～19:00	0	0	0	0
	9 花いっぱいポランテアくらぶ	放課後の過ごし方の有効活用として、花を植えて楽しく学ぶポランテア活動	「花いっぱいポランテアくらぶ」の一員として、公民館前の花壇・プランターへの苗植えと水やり、手入れ等	5月～12月	火曜日 15:00～16:00	1	6	6	88
	10 ならしのリーダーズ	人のために何ができるかを、地域との交流を図りながら体感する。	事業に参加し地域の人たちと関わる経験を通して、つながりを伝え、多世代交流についての効果を体感する	5月～3月	随時	1	5	10	89
	11 市民カレッジ「スタート編」(公民館で学ぼう)	市民カレッジ「スタート編」の一環として地域で学ぶことの意義を見出す	公民館地区の歴史・文化・地域課題等を学び、体験することで地域を知り、習志野市の理解を深める	11月4日	木曜日 13:30～16:40	1	2	3	46
	12 子育てライブアップ(保育付講座)	手作りする時間を楽しみ、育児の悩みを語り合う	子育て中の保護者を対象に楽しくなるひと時の体験と子育て中の悩みを語り合う	5月～7月	金曜日 10:00～12:00	1	3	6	19
	13 地域歴史探訪	歴史を学び、郷土理解を深める	市内の名所、史跡巡り	5月～2月	随時	2	6	18	76
成人	14 わくわくチャレンジ	市民に学んでほしいテーマを企画、運営し教養を高める	健康づくり、手作り体験等	5月～2月	金、土曜日 14:00～16:00	3	9	18	72
	15 いきいきライブ	生きがいを感じる暮らしを支援し、仲間づくりを図る	健康・趣味・簡単なお菓子作りなど生活が豊かに広げられるよう、新しいことに取り組み	5月～2月	木曜日 13:30～15:30	3	6	13	70
	16 寿学級	高齢者の生きがいと社会参加を促進する	健康・趣味・市民生活・レクリエーション・社会見学・社会参加など	5月～3月	水曜日 13:30～15:30	1	19	40	233
高齢者	17 地区学習会	生涯学習を通して、地域の連携、まちづくりの推進を図る	地域を知る学習や研修・地域行事・防災などへの参画と運営に携わる	5月～3月	随時	1			
	18 館報発行	公民館活動や地域情報を提供し、コミュニティづくりの推進に寄与する	主催事業・地域情報・行政情報の紹介と啓発	5月～3月	随時	1	3		編集委員
	19 市民文化祭	学習成果の発表と市民文化の発展・向上を促す	サークル活動の成果発表、会員同士の交流の場として年1回開催	中止		0	0		
	20 みはなバザー	サークル団体の交流と地域との連携を図る	サークル活動の紹介と寄贈品の販売により、地域交流と福祉の充実に寄与する	中止	日曜日	0	0	0	
	21 ロビーふれあい事業	地域における文化芸術活動を推進し、ふれあいの輪を広げる	サマーコンサート、ロビーコンサート、ロビー企画展示など	6月～3月	随時	1	7		
合 計									987

21 事業中 17 事業実施

令和3年度 袖ヶ浦公民館事業実績

領域	事業名	課題	事業内容	期間	曜日・時間	学級数	回数	時間数	人数
家庭教育	1 幼児家庭教育学級	3歳児を持つ親を対象に、基本的な家庭教育のあり方を学ぶ。	幼児期の心理、心と体の発達、家庭教育の重要性などについて学べるが、仲間づくりを図る	10月～12月	金曜日 9:30～11:00	1	6	9	40
	2 PTA家庭教育学級	幼・小・中学校における子どもの発達段階に応じた家庭教育の重要性を学ぶ	家庭教育の重要性、幼少期の発達課題とその特性、学校・家庭・地域の役割と関わり等を学ぶ	6月～3月	随時	4	6	12	80
	3 育児講座	6か月から12か月の乳児を持つ親を対象に子育てや家庭教育について学ぶ	乳児の健康、心理、遊びなどを学びながら仲間づくりを図る	5月～6月	金曜日 10:00～11:30	1	6	9	60
	4 よちよち親子ルーム	1歳児を思う親を対象に、遊びや体験を通し、子育ての悩み、発達について学ぶ	幼児のヒヤリハット、心とからだの発達、育児の悩みなどを語り合う仲間のきっかけづくりを図る	5月～7月	木曜日 10:00～11:30	1	6	9	44
	5 すくすくサロン	2歳児を持つ親を対象に育児を通して親子のふれあいを考えてみる	年齢に応じた発達、2歳児の心理など、相談したり遊び方の工夫を学ぶ	9月～11月	木曜日 10:00～11:30	1	6	9	86
(子ども広場事業)	6 子ども講座	子どもたちの豊かな情操を育て、手作りの楽しさを体験する	工作、書道、料理、ダブルダッチ、社会見学 等	4月～12月	随時 10:00～12:00	10	10	20	124
	7 子ども映画会	映画を通して公民館に親しみ、感性を育む	幼児・児童向けの映画の上映会	7月・12月	随時 9:30～11:00	2	2	3	59
	8 子ども部屋(放課後対応事業)	放課後、子どもたちが安全かつ安心して過ごすことのできる居場所づくり	子どもたちが自由な発想で過ごせる環境づくりのための見守り	通年	水曜日 15:00～16:45	1	12	21	0
	9 しぜんくらぶ	幼児、児童とその保護者が自然になんだ生物、植物の生態やなりたちを学ぶ	いきものや植物について、親子で身近に知ってもらう	通年	随時	3	3	6	43
	10 和太鼓倶楽部	伝統文化(和太鼓)の普及を図る	和太鼓の基礎技術の実習と基本的な礼儀を身につける	5月～11月	15:00～17:00	1	12	24	113
	11 和太鼓inならしの	和太鼓をととした伝統文化の伝承	主催講座「和太鼓倶楽部」の受講生や地域の小学校、こども園のほか、地域サークルの太鼓発表	中止	11月14日 12:45～15:30	0	0	0	0
	12 ならしのリーダーズ	人のために何ができるかを、地域との交流を図りながら体験する	自分たちに何ができて、地域でどのような活動ができるかを考えていく	6月～7月	随時	1	5	10	47
	13 市民カレッジ「スタート編」(公民館で学ぶ)	市民カレッジ「スタート編」の一環として地域で学ぶことの意義を見出す	地域の歴史・文化・課題等を学び、体験することで地域を知り、習志野市への理解を深める	9月16日	木曜日 13:30～16:30	1	2	3	98
	14 大人の教養講座	暮らしに関することの学習体験を通じて、生涯学習のきっかけづくりを目指す	手作り体験、社会の変化、終活などから興味関心に関する事柄を通して仲間づくりや個々での学びについて取り組む	随時	随時	5	6	12	104
	15 気になる身近な草木の観察	身近な植物の観察を通じて、季節の移り変わりや環境の変化を感じ、環境学習へつなげていく	自然観察指導員によるガイドウォークで袖ヶ浦西隣公園等を年間を通じて観察する。季節や環境の変化について考える	4月～12月	毎月第4水曜日 9:30～11:30	1	8	16	141
高齢者	16 花のある暮らし	花壇や寄せ植えの設計、土づくり、草花の特性を学ぶ	専門家の指導の下、花壇や寄せ植えの設計、土づくり、草花の特性を学び、季節の草花に親しむ	随時	随時 13:30～15:30	5	5	10	60
	17 寿学級	高齢者の生きがいと社会参加を促進する	健康問題・レクリエーション・社会見学などを通じて、親睦を深めながら、自立・一般教養の学習を行う	4月～1月	水曜日 13:30～15:30	1	20	32	432
地域協働・文化活動	18 地区学習圏会議	生涯学習の推進と町会等との連携を図りながらの地域づくり	生涯学習講座、防災講座、習志野かるた大会等	4月～3月	随時	1			
	19 館報発行	公民館活動や地域情報を提供し、コミュニケーションの推進に寄与する	公民館の学習情報・地域情報・行政情報の紹介と啓発	5月～3月	随時	1	3		
	20 市民文化祭	市民文化の振興、サークル活動の活性化	サークルの一年間の活動成果として、展示、発表の開催と地域との交流を図る	中止		0	0		0
	21 フレンドシップコンサート	音楽を通じて、文化交流を推進し地域交流を図る	小中学校を中心に、地域で演奏会を実施	中止	土曜日 9:45～11:45	0	0	0	0
	22 ライトアップ・セレモニー&ロビーコンサート	袖ヶ浦西隣公園をライトアップ、演奏会を開催し地域交流の促進を図る	ライトアップ・セレモニー、演奏会等	中止	土曜日 16:00～18:00	0	0	0	0
	23 年末年始子ども向け事業	伝統行事の定着を図り、地域の連帯を深める	門松づくり(中止)、どんど焼き(中止)、節分豆まき大会(中止)	中止	日曜日	0	0	0	0
	合計			23 事業中 18 事業実施			41	118	205

令和3年度 谷津公民館事業実績

領域	事業名	課題	事業内容	期間	曜日・時間	学級数	回数	時間数	人数
家庭教育	1 幼児家庭教育学級	3歳児を持つ親を対象に、基本的な家庭教育のあり方を学ぶ	幼児期の心理、心と体の発達、家庭教育の重要性などについて学びながら、仲間づくりを図った。	10月～12月	木曜日 10:00～12:00	1	8	12	171
	2 よちよち親子ルーム	1歳児を持つ親子を対象に、遊びや体験を通して、子育ての悩みや発達について学ぶ	1歳児のヒヤリハット、心と体の発達、育児の悩みなどについて語り合う仲間づくりへのきっかけ作り	中止	10:00～12:00	0	0	0	0
	3 PTA家庭教育学級	幼・小学校における子どもの発達段階に応じた家庭教育の重要性を学ぶ	家庭教育の重要性・幼少年期の発達課題とその特性、学校・家庭・地域の役割と関わり等を学んだ。	4月～12月	随時	1	1	1P 開催	PTA 会員
	4 親と子のふれあい講座	2歳児を持つ親を対象に、育児を通して親子のふれあいを学ぶ	年齢に応じた心と体の発達や2歳児の心理・健康・栄養・遊びなどを学んだ。	5月 10月	水曜日 10:00～11:30	1 1	3 4	5 6	58 82
少年親子	5 子ども講座	体験学習を通して豊かな情操を育み、子どもの居場所づくりに取り組み、	天気、リサイクル工作、日本伝統文化、料理等を学んだ。	6月～12月	随時	10	10	18	160
	6 子ども映画会	映画やおはなし会を通して公民館に親しみ、感受性を育む	幼児、児童向けの映画上映や、おはなし会	8月	10:00～11:00	1	1	2	24
青年	7 わくわく親子冒険団	主に親子で、家庭では取り組みにくい課題について学び、絆を深める	幼児、児童とその保護者でピタゴラスイッチ装置を作り、親子で取り組みを楽しんだ。	6月20日	日曜日 10:00～12:00	1	1	2	28
	8 子どもの部屋 (放課後対応事業)	放課後、子どもたちが安全かつ安心して過ごすことのできる居場所づくり	子どもたちが自由な発想で過ごせる環境づくりのための見守り(まん延防止等重点措置解除期間)	通年	火曜日 15:00～16:45	1	13	23	0
	9 谷津地域青年協力隊 (地域とつながるボラ活)	公民館利用の少ない青年層(学生)を対象に、公民館を知ってもらうきっかけづくりと利用促進を図る	「公民館事業」の企画スタッフとして参加し、ボランティア体験をした。	12月11・12日	土・日曜日	1	2	8	18
	10 市民カレッジ「スタート編」 (公民館で学ぼう)	市民カレッジ「スタート編」の一環として地域で学ぶことの意味を見出す	地域の歴史・文化・課題等を学び、体験することで地域を知り、習志野市への理解を深めた。	11月11日	木曜日 13:00～16:40	1	1	4	41
成人	11 健康いいこと講座	心身の健康づくりと仲間づくりを図る	体幹とレニーニングやリズム体操を通して心身共に健康づくりを学び、参加者の交流を図った	6月～11月	前期 6月 火曜日 後期 11月 金曜日	2	7	14	97
	12 大人の学び講座 ～基礎から学ぼう～	日常生活を少しでも充実したものにするための学びと仲間づくり	日本文化(水引・ござんざし)などの基礎を学び、日本の伝統文化を体験した。	5月～11月	5月 火曜日 10・11月 金曜日	2	6	12	66
	13 たんたんクッキング ～時短・簡単・美味しく～	身体の基本である食について関心を持ち、また子育てからのリフレッシュと仲間づくり	子どもから大人まで身体に良い食事とその調理のコツを栄養士から学ぶ	中止	水曜日 10:00～13:00	0	0	0	0
高齢者	14 寿学級	高齢者の生きがいと社会参加を促進する	健康問題・レクリエーション・社会見学などを通じて、親睦を深めながら、自立・一般教養の学習を行った。	5月～1月	水曜日 13:30～15:30	1	22	44	302
	15 地区学習圏会議	生涯学習を推進し、地域の連携を図りながら地域づくりをする	学習圏会議会員の研修および企画会議等をした。	4月～3月	随時	1	1	1	1
地域協働・文化活動	16 館報発行	公民館活動や地域情報を提供し、コミュニティづくりの推進に寄与する	公民館の学習情報・地域情報・行政情報の紹介と啓発をした。	4月～3月	随時	1	3	3	編集委員
	17 市民文化祭	サークル活動の成果を発表し、市民文化の振興を図る	文化祭は中止したがサークル活動の紹介、作品展示、発表等を行った。	中止	随時	0	0	0	0
	18 ロビースタート	公民館ロビーを活用し、地域における文化活動の推進を図る	ロビーでの音楽演奏会を開催した。	11月28日	日曜日 13:00～14:30	1	1	2	50
	19 バラの街音楽会	音楽を通して、文化活動を推進し地域交流を図る	一中・谷津小・向山小・谷津南小、谷津幼・向山幼、公民館サークルによる音楽会	中止	土曜日 12:45～16:00	0	0	0	0
	20 ちびっこクリスマス会	地域の子どもたちを対象におもちゃの制作、ゲーム等を実施し、「出会い・ふれあい・地域の輪」の実現を図る	地域の子どもたちを対象にクリスマス会を行った。	12月12日	日曜日 13:00～15:00	1	1	2	213
	21 谷津公民館バザー	サークル活動の成果を地域還元する	家庭の不用品・サークル活動の作品を販売	中止	土曜日 13:00～15:00	0	0	0	0
	合計			21 事業中 16 事業実施			28	84	154

令和3年度 新習志野公民館事業実績

領域	事業名	課題	事業内容	期間	曜日・時間	学級数	回数	時間数	人数
家庭教育	1 幼児家庭教育学級	3歳児を持つ親を対象に、基本的な家庭教育のあり方を学ぶ	幼児期の心理、心と体の発達、家庭教育の重要性などについて学びながら、仲間づくりを図った	10月～12月	火曜日 10:00～12:00	1	6	9	35
	2 PTA家庭教育学級	幼・小・中学校における子ども達の発達段階に応じた家庭教育の重要性を学ぶ	家庭教育の重要性・幼少年期の発達課題とその特性、学校・家庭・地域の役割と関わり等を学んだ	4月～12月	随時	3	3	6	65
	3 すくすく親子サロン	2歳児を持つ親と子を対象にふれあい仲間づくりを図る	親子や友達との交流を図りながら、手遊びうたや工作、読み聞かせを通して子育てを学ぶ	中止	火曜日 10:00～12:00	0	0	0	0
	4 よちよち親子サロン	1歳児を持つ親と子の絆を大切にしたいふれ合いを学ぶ	年齢に合わせた、いろいろな遊びを展開して学んだ	5月～6月	火曜日 10:00～12:00	1	5	8	32
	5 育児講座	6か月から12か月の乳児を持つ親を対象に子育てや家庭教育について学ぶ	乳児の健康、心理、遊びなどを学びながら仲間づくりを図った	10月～11月	水曜日 10:00～12:00	1	6	9	22
	6 子ども講座	様々な工作や体験を通して、子どもたちの豊かな情操を育む	陶芸、科学工作、読書活動、料理、手品などの体験学習をした	5月～12月	随時	7	12	22	149
	7 子どもの部屋 (放課後対応事業)	放課後、子どもたちが安全かつ安心して過ごすことのできる場所づくり	子どもたちが自由な発想で過ごせる環境づくりのための見守る	10月～1月	火曜日 15:00～16:45	1	13	23	0
	8 ザ チャレンジ	子どもの余暇を利用して感性を高める	子どもを対象に「工作」「かるた」「ニュースポーツ」などを行った	6月～12月	随時	3	3	5	22
	9 アウトドア体験講座	アウトドア体験を通して異学年同士の交流を図る	水・チャージャーゲームを通し、仲間とコミュニケーションをとりながら、夏に植物を学んだ	7月29日	木曜日 9:30～11:30	1	1	2	14
	10 ユースリーダ―養成講座	ボランティア体験を通じて、同世代の交流を深めるとともに、地域活動を支える次世代リーダーを育成する	体験活動におけるボランティアの方法を学び、小学生との交流活動を企画した	6月～12月	随時	1	6	9	40
	11 市民カレッジ「スタート編」 (公民館で学ぼう)	市民カレッジ「スタート編」の一環として地域で学ぶことの意義を見出す	地域の歴史・文化・課題等を学び、体験することで地域を知り、志望分野への理解を深めた	7月8日	木曜日 13:30～16:40	1	2	3	45
12 生活悠々講座	実践的な学習を通じて、ゆとりある生活のあり方を考え、地域での仲間づくりに役立てる	生活に役立つ情報や技術を身に着け、教養を深めた	5月～12月	随時	3	5	10	68	
13 子育てリフレッシュ	子育てからのひとときの解放と仲間づくりを図る	簡単にできる料理、手工芸を通し、子育てから解放された活動を実施した	6月～12月	随時 10:00～12:00	3	4	7	45	
14 歴史学びウオーク	歴史をテーマにした学習を通じて、参加者のコミュニケーションを図る	七年祭りなどの郷土の歴史に対する見識を深め、市内及び近隣の旧跡を探訪した	5月～11月	随時	3	6	15	93	
15 新習クッキング「たもいやんせ」	家庭での食事をお店風に。季節の食材で素材を活かした調理実習をとおし、作る喜び、健康づくり、食卓の雰囲気づくりを考える	家庭料理の基本的な作り方に変化を持たせ、栄養のバランスを考えながら我が家の味を作った	5月～12月	金曜日 10:00～13:00 13:00～16:00	2	5	15	63	
16 寿学級	高齢者の生きがいと社会参加を促進する	健康・福祉・生活に関する座学や、手工芸・ダンスなどの活動を実施した	4月～1月	水曜日 13:30～15:30	1	24	36	375	
17 いきいき講座	現代的課題をテーマとした学習を通じ、新たな社会参加のきっかけを作る	理学療法士による健康な身体づくりやボイストレーナーによる脳トレ・喉トレを実施した	4月～10月	随時 10:00～12:00	2	5	10	121	
18 地区学習会会議	まちづくりの学習を通じコミュニティ形成に寄与する	地域の情報交換・研修・地域行事の振興を図った	4月～10月	随時	1				
19 館報発行	公民館活動や地域の情報を提供し、コミュニティづくりの推進を図る	公民館の学習情報、地域行事の情報提供をした	5月・9月・2月	随時	1	3		編集委員	
20 市民文化祭	サークル活動等の成果を発表し、市民文化の発展・向上を図る	活動の展示・実演・実習等を披露する	中止		0	0		0	
21 新習パレット	時代の要請に応えた課題を取り上げ、地域での学びを深める	親子であそぼう、パレットコンサート春、ふれ愛コンサート、グラントゴルフを楽しむを実施した	4月～11月	随時	4	4	6	105	
22 新習ふれ愛まつり	地域団体の生涯学習活動の発案を通じて、相互の親睦を深めるとともにコミュニティづくりの推進を図る	地域団体による模擬店・バザー及び幼保小中、一般団体の発表等を計画したが感染症予防のため中止	中止	土曜日 10:00～14:00	0	0	0	0	
23 大学交流事業	大学の研究成果や活動を市民に提供することを通じて地域と大学の交流を図る	地域住民を対象に、大学の研究発表・体験・工作講座を行う予定だったが感染症予防のため中止	中止	日曜日 9:00～12:00	0	0	0	0	
24 海辺のコンサート	音楽を通して、学校と地域相互の交流を図る	小・中・高等学校と地域団体が一同に会しての演奏会	中止	土曜日 12:00～15:00	0	0	0	0	
合計									1,294

令和3年度 習志野市公民館主催事業実績総括表

領域	中央公民館	菊田公民館	実花公民館
家庭教育	①幼児家庭教育学級 1 - 6	①幼児家庭教育学級 1 - 6	①幼児家庭教育学級 1 - 6
	②PTA家庭教育学級 2 - 2	②PTA家庭教育学級 5 - 2	②PTA家庭教育学級 0 - 0
	③育児講座 0 - 0	③育児講座 1 - 5	③育児講座 1 - 5
	④親と子のふれあい講座 1 - 6	④親と子のふれあい講座 1 - 6	
少年親子	⑤子ども講座 4 - 4	⑤子ども講座 2 - 2	④子ども講座 12 - 14
	⑥子ども映画会 1 - 1	⑥子ども影絵講座 1 - 1	⑤子ども映画会 2 - 2
	⑦子どもの部屋 (放課後対応事業) 1 - 81	⑦子どもの部屋 1 - 0	⑥子どもの部屋 (放課後対応事業) 1 - 13
	⑧子ども伝統文化教室 1 - 1	⑧菊田かるた大会 0 - 0	⑦おやこチャレンジ 3 - 3
	⑨かるた大会 0 - 0		⑧お囃子太鼓 0 - 0
青年	⑩青年講座 1 - 3		⑨花いっぱい ボランティアくらぶ 1 - 6
			⑩ならしのリーダーズ 1 - 5
成人	⑪市民カレッジスタート編 (公民館で学ぼう) 1 - 2	⑨市民カレッジスタート編 (公民館で学ぼう) 1 - 1	⑪市民カレッジスタート編 (公民館で学ぼう) 1 - 2
	⑫音楽を楽しむ 1 - 1	⑩健康生き生き講座 1 - 3	⑫子育てライフアップ (保育付講座) 1 - 3
	⑬世界遺産を巡る 1 - 2	⑪人生百年教養講座 1 - 3	⑬地域歴史探訪 2 - 6
	⑭歴史探訪 2 - 2	⑫公民館で学ぶ 2 - 2	⑭わくわくチャレンジ 3 - 9
	⑮健康講座 2 - 6		⑮いきいきライフ 3 - 6
	⑯環境講座 1 - 2		
	⑰文学講座 0 - 0		
高齢者	⑱寿学級 1 - 21	⑬寿学級 1 - 18	⑯寿学級 1 - 19
地域協働 文化活動	⑲地区学習圏会議 2 -	⑭地区学習圏会議 1 -	⑰地区学習圏会議 1 -
	⑳フューチャーセンター 連携事業 1 - 0	⑮館報発行 1 - 1	⑱館報発行 1 - 3
	㉑館報発行 1 - 1	⑯市民文化祭 0 - 0	⑲市民文化祭 0 - 0
	㉒市民文化祭 0 - 0	⑰森の音楽会 0 - 0	㉑みはなバザー 0 - 0
	㉓人形劇・影絵劇 フェスティバル 0 - 0	⑯菊田の杜コンサート 0 - 0	㉒ロビーふれあい事業 1 - 7
	㉔ハミングコンサート 0 - 0	⑲きくたこどもまつり 0 - 0	
	㉕みな友ライブ 0 - 0	㉑50周年記念事業 1 - 1	
計	25 - 141 18事業25学級141回 (2年度:15事業・18学級・41回)	21 - 51 15事業21学級51回 (2年度:10事業・17学級・29回)	36 - 109 17事業36学級109回 (R2年度:10事業・13学級・27回)

学級数－学習回数

領域	袖ヶ浦公民館	谷津公民館	新習志野公民館
家庭教育	①幼児家庭教育学級 1 - 6	①幼児家庭教育学級 1 - 8	①幼児家庭教育学級 1 - 6
	②PTA家庭教育学級 4 - 6	②よちよち親子ルーム 0 - 0	②PTA家庭教育学級 3 - 3
	③育児講座 1 - 6	③PTA家庭教育学級 1 - 1	③すくすく親子サロン 0 - 0
	④よちよち親子ルーム 1 - 6	④親と子のふれあい講座 2 - 7	④よちよち親子サロン 1 - 5
	⑤すくすくサロン 1 - 6		⑤育児講座 1 - 6
少年親子	⑥子ども講座 10 - 10	⑤子ども講座 10 - 10	⑥子ども講座 7 - 12
	⑦子ども映画会 2 - 2	⑥子ども映画会 1 - 1	⑦子どもの部屋 (放課後対応事業) 1 - 13
	⑧子どもの部屋 (放課後対応事業) 1 - 12	⑦わくわく親子冒険団 1 - 1	⑧ザ・チャレンジ 3 - 3
	⑨しぜんくらぶ 3 - 3	⑧子どもの部屋 (放課後対応事業) 1 - 13	⑨アウトドア体験講座 1 - 1
	⑩和太鼓倶楽部 1 - 12		
	⑪和太鼓 in ならしの 0 - 0		
青年	⑫ならしのリーダーズ 1 - 5	⑨谷津地域青年協力隊 1 - 2	⑩ユースリーダー養成講座 1 - 6
成人	⑬市民カレッジスタート編 (公民館で学ぼう) 1 - 2	⑩市民カレッジスタート編 (公民館で学ぼう) 1 - 1	⑪市民カレッジスタート編 (公民館で学ぼう) 1 - 2
	⑭大人の教養講座 5 - 6	⑪健康いいこと講座 2 - 7	⑫生活悠々講座 3 - 5
	⑮気になる身近な草木の ものがたり 1 - 8	⑫大人の学び講座 ～基礎から学ぼう～ 2 - 6	⑬子育てリフレッシュ講座 3 - 4
	⑯花のある暮らし 5 - 5	⑬たんたんクッキング 0 - 0	⑭歴史学びウォーク 3 - 6
			⑮新習クッキング 「たもいやんせ」 2 - 5
高齢者	⑰寿学級 1 - 20	⑭寿学級 1 - 22	⑯寿学級 1 - 24
地域協働 文化活動	⑱地区学習圏会議 1 -	⑮地区学習圏会議 1 -	⑩地区学習圏会議 1 -
	⑲館報発行 1 - 3	⑯館報発行 1 - 3	⑲館報発行 1 - 3
	⑰市民文化祭 0 - 0	⑰市民文化祭 0 - 0	⑳市民文化祭 0 - 0
	⑱フレンドシップコンサート 0 - 0	⑰ロビーコンサート 1 - 1	㉑新習パレット 4 - 4
	⑲ライトアップ・セレモニー& ロビーコンサート 0 - 0	⑲バラの街♪音楽会 0 - 0	㉒新習ふれ愛まつり 0 - 0
	⑳年末年始子ども向け事業 0 - 0	㉑ちびっこクリスマス会 1 - 1	㉓大学交流事業 0 - 0
		㉑谷津公民館バザー 0 - 0	㉒海辺のコンサート 0 - 0
計	41 - 118 18事業41学級118回 (2年度:12事業・17学級・35回)	28 - 84 16事業28学級84回 (2年度:8事業・9学級・26回)	40 - 113 19事業40学級113回 (2年度:15事業・22学級・54回)

学級数-学習回数

計	令和2年度実績	領域
21 事業 32 学級 110 回	16 事業 24 学級 64 回	家庭教育
24 事業 72 学級 221 回	13 事業 19 学級 25 回	少年親子
5 事業 5 学級 21 回	1 事業 1 学級 6 回	青年
27 事業 52 学級 107 回	17 事業 26 学級 50 回	成人
7 事業 8 学級 129 回	8 事業 9 学級 55 回	高齢者
18 事業 22 学級 28 回	15 事業 17 学級 12 回	地域協働 文化活動
102 事業 191 学級 616 回	70 事業 96 学級 212 回	計

令和3年度 主催事業実績(統計)

領域	区分	事業名	講座・学級数						事業回数												
			中	菊	実	袖	谷	新	合計	中	菊	実	袖	谷	新	合計					
家庭教育		幼児家庭教育学級(3歳児)	1	1	1	1	1	1	6	6	6	6	6	8	6	38					
		PTA家庭教育学級	2	5	0	4	1	3	15	2	2	0	6	1	3	14					
		育児講座(6~12か月児)	0	1	1	1	1	1	4	0	5	5	6		6	22					
		親と子のふれあい講座・すくすく親子サロン(2歳児)	1	1			2	0	5	6	6		6	7	0	25					
		よちよち親子サロン(1歳児)				1	0	1	2				6	0	5	11					
		よちよち親子ルーム					0							0							
		小計	4	8	2	8	4	6	32	14	19	11	30	16	20	110					
少年親子		子ども講座	4	2	12	10	10	7	45	4	2	14	10	10	12	52					
		子ども映画会・子どもシネマ	1		2	2	1		6	1		2	2	1	6						
		子どもの部屋(放課後対応事業)	1	1	1	1	1	1	6	81	0	13	12	13	132						
		子ども伝統文化教室	1						1	1					1						
		かるた大会	0						0	0					0						
		子ども影絵講座		1					1		1				1						
		花いっぱいボランティアくらぶ				1			1			6				6					
		菊田かるた大会		0					0		0					0					
		おやこチャレンジ			3				3			3				3					
		お囃子太鼓			0				0			0				0					
		わくわく親子冒険団					1		1					1		1					
		和太鼓倶楽部				1			1				12			12					
		しぜんくらぶ				3			3				3			3					
		和太鼓inならしのザ・チャレンジ			0				0				0			0					
アウトドア体験講座						1	1						1	1							
小計	7	4	19	17	13	12	72	87	3	38	39	25	29	221							
青年		青年講座	1					1	3	0					3						
		ならしのリーダーズ			1	1		2			5	5			10						
		ユースリーダー養成講座						1	1					6	6						
		谷津地域青年協力隊					1	1					2		2						
		小計	1	0	1	1	1	1	5	3	0	5	5	2	6	21					
成人		市民カレッジスタート編(公民館で学ぼう)	1	1	1	1	1	1	6	2	1	2	2	1	2	10					
		音楽を楽しむ	1						1	1						1					
		世界遺産を巡る	1						1	2						2					
		歴史探訪	2						2	2						2					
		健康講座	2						2	6						6					
		環境講座	1						1	2						2					
		文学講座	0						0	0						0					
		健康生き生き講座		1					1		3					3					
		人生百年教養講座		1					1		3					3					
		公民館で学ぶ「市民協働企画講座」		2					2		2					2					
		子育てライフアップ(保育付講座)			1				1			3				3					
		地域歴史探訪			2				2			6				6					
		わくわくチャレンジ			3				3			9				9					
		いきいきライブ			3				3			6				6					
		大人の教養講座				5			5				6			6					
		気になる身近な草木の観察				1			1				8			8					
		花のある暮らし				5			5				5			5					
		健康いいこと講座					2		2					7		7					
		大人の学び講座~基礎から学ぼう~					2		2					6		6					
		たんたんクッキング					0		0					0		0					
		生活悠々講座								3	3				5	5					
		子育てリフレッシュ講座								3	3				4	4					
		歴史学びウォーク講座								3	3				6	6					
		新習クッキング「たもいやんせ」						2	2						5	5					
小計	8	5	10	12	5	12	52	15	9	26	21	14	22	107							
高齢者		寿学級	1	1	1	1	1	1	6	21	18	19	20	22	24	124					
		いきいき講座						2	2						5	5					
小計	1	1	1	1	1	3	8	21	18	19	20	22	29	129							
地域協働・文化活動		地区学習圏会議	2	1	1	1	1	1	7												
		フューチャーセンター連携事業	1						1												
		館報発行	1	1	1	1	1	1	6	1	1	3	3	3	3	14					
		市民文化祭	0	0	0	0	0	0	0	0	0	0	0	0	0						
		人形劇・影絵劇フェスティバル	0						0	0						0					
		ハミングコンサート	0						0	0						0					
		みな友ライブ	0						0	0						0					
		森の音楽会		0					0		0					0					
		菊田の杜コンサート		0					0		0					0					
		きくたこどもまつり		0					0		0					0					
		菊田公民館開館50周年記念事業	1						1		1					1					
		みはなバザー			0				0			0				0					
		ロビーふれあい事業			1				1			7				7					
		フレンドシップコンサート			0				0				0			0					
		ライトアップ・セレモニー&ロビーコンサート			0				0				0			0					
		年末年始子ども向け事業			0				0				0			0					
		ロビーコンサート						1	1					1		1					
		バラの街♪音楽会						0	0					0		0					
		ちびっくクリスマス会						1	1					1		1					
		谷津公民館バザー					0		0					0		0					
新習パレット						4	4						4	4							
新習ふれ愛まつり						0	0						0	0							
大学交流事業						0	0						0	0							
海辺のコンサート						0	0						0	0							
小計	4	3	3	2	4	6	22	1	2	10	3	5	7	28							
総計								25	21	36	41	28	40	191	141	51	109	118	84	113	616

令和3年度 主催事業実績(統計)

区分 領域	事業名	学習時間数						参加者数							
		中	菊	実	袖	谷	新	合計	中	菊	実	袖	谷	新	合計
家庭教育	幼児家庭教育学級(3歳児)	9	9	12	9	12	9	60	126	81	26	40	171	35	479
	PTA家庭教育学級	3	4	0	12	HP	6	25	283	58	0	80	HP	65	486
	育児講座(6~12か月児)	0	8	10	9		9	36	0	39	31	60		22	152
	親と子のふれあい講座・すくすく親子サロン(2歳児)	9	9		9	11	0	38	129	100		86	140	0	455
	よちよち親子サロン(1歳児)				9	0	8	17				44	0	32	76
	よちよち親子親子ルーム					0							0		
	小計	21	30	22	48	23	32	176	538	278	57	310	311	154	1,648
少年親子	子ども講座	8	4	29	20	18	22	101	95	26	158	124	160	149	712
	子ども映画会・子どもシネマ	1		4	3	2		10	104		38	59	24		225
	子どもの部屋(放課後対応事業)	141	20	23	21	23	23	251	375	0	5	0	0	0	380
	子ども伝統文化教室	2						2	8						8
	かるた大会	0						0	0						0
	子ども影絵講座		4					4	10						10
	花いっぱいボランティアくらぶ			6				6		88					88
	菊田かるた大会		0					0	0						0
	おやこチャレンジ			6				6		36					36
	お囃子太鼓			0				0		0					0
	わくわく親子冒険団					2		2					28		28
	和太鼓倶楽部				24			24				113			113
	しぜんくらぶ				6			6				43			43
	和太鼓inならしの				0			0				0			0
ザ・チャレンジ						5	5							22	
アウトドア体験講座						2	2							14	
	小計	152	28	68	74	45	52	419	582	36	325	339	212	1,679	
青年	青年講座	9						9	40					40	
	ならしのリーダーズ			10	10			20		89	47			136	
	ユースリーダー養成講座						9	9					40	40	
	谷津地域青年協力隊					8		8				18		18	
	小計	9	0	10	10	8	9	46	40	0	89	47	18	234	
成人	市民カレッジスタート編(公民館で学ぼう)	4	3	3	3	4	3	20	89	44	46	98	41	45	363
	音楽を楽しむ	2						2	94					94	
	世界遺産を巡る	4						4	69					69	
	歴史探訪	4						4	76					76	
	健康講座	9						9	99					99	
	環境講座	3						3	16					16	
	文学講座	0						0	0					0	
	健康生き生き講座		5					5	21					21	
	人生百年教養講座		8					8	40					40	
	公民館で学ぶ「市民協働企画講座」	4						4	12					12	
	子育てライフアップ(保育付講座)			6				6		19				19	
	地域歴史探訪			18				18		76				76	
	わくわくチャレンジ			18				18		72				72	
	いきいきライブ			13				13		70				70	
	大人の教養講座				12			12		104				104	
	気になる身近な草木の観察				16			16		141				141	
	花のある暮らし				10			10		60				60	
	健康いいこと講座					14		14				97		97	
	大人の学び講座~基礎から学ぼう~					12		12				66		66	
	たんたんクッキング					0		0				0		0	
	生活悠々講座						10	10						68	68
子育てリフレッシュ講座						7	7						45	45	
歴史学びウォーク講座						15	15						93	93	
新習クッキング「たもいやんせ」						15	15						63	63	
	小計	26	20	58	41	30	50	225	443	117	283	403	204	314	1,764
高齢者	寿学級	42	36	40	32	44	36	230	467	314	233	432	302	375	2,123
	いきいき講座						10	10						121	121
	小計	42	36	40	32	44	46	240	467	314	233	432	302	496	2,244
地域協働・文化活動	地区学習圏会議	/	/	/	/	/	/	/	/	/	/	/	/	/	/
	フューチャーセンター連携事業	/	/	/	/	/	/	/	/	/	/	/	/	/	/
	館報発行	/	/	/	/	/	/	/	/	/	/	/	/	/	/
	市民文化祭	/	/	/	/	/	/	/	0	0	0	0	0	0	0
	人形劇・影絵劇フェスティバル	0						0	0					0	0
	ハミングコンサート	0						0	0					0	0
	みな友ライブ	0						0	0					0	0
	森の音楽会		0					0	0					0	0
	菊田の杜コンサート		0					0	0					0	0
	きくたこどもまつり		0					0	0					0	0
	菊田公民館開館50周年記念事業		2					2	25					25	25
	みはなバザー			0				0		0				0	0
	ロビーふれあい事業														
	フレンドシップコンサート				0			0				0		0	0
	ライトアップ・セレモニー&ロビーコンサート				0			0				0		0	0
	年末年始子ども向け事業				0			0				0		0	0
	ロビーコンサート					2		2					50		50
	バラの街♪音楽会					0		0					0		0
	ちびっくクリスマス会					2		2					213		213
	谷津公民館バザー					0		0					0		0
	新習バレット						6	6						105	105
新習ふれ愛まつり					0		0						0	0	
大学交流事業					0		0						0	0	
海辺のコンサート					0		0						0	0	
	小計	0	2	0	0	4	6	12	0	25	0	0	263	105	393
総計		250	116	198	205	154	195	1,118	2,070	770	987	1,531	1,310	1,294	7,962

令和3年度 公民館利用実績

館名		中央		菊田		実花		袖ヶ浦		谷津	
領域	区分	回数	人数	回数	人数	回数	人数	回数	人数	回数	人数
女性	早朝	0	0								
	午前	823	7,387	252	2,647	161	1,658	416	4,756	568	5,030
	昼	323	2,551	44	313	31	244	41	537	34	242
	午後1	675	4,808	124	1,120	81	559	256	2,629	364	3,399
	午後2	316	2,581	68	689	49	526	102	653	70	579
	夕	60	453	0	0	0	0	0	0	1	10
	夜間	108	738	0	0	0	0	0	0	14	70
	夜間2	0	0								
小計	2,305	18,518	488	4,769	322	2,987	815	8,575	1,051	9,330	
一般成人	早朝	0	0								
	午前	773	5,845	595	6,227	135	1,335	598	8,027	539	6,584
	昼	274	1,451	99	1,141	17	111	72	1,009	131	1,825
	午後1	642	4,422	431	4,831	34	315	279	2,812	529	6,644
	午後2	496	3,588	384	4,273	8	120	196	2,242	584	7,048
	夕	99	726	80	1,197	0	0	60	711	67	1,481
	夜間	321	2,468	153	2,997	61	538	130	1,737	259	5,096
	夜間2	0	0								
小計	2,605	18,500	1,742	20,666	255	2,419	1,335	16,538	2,109	28,678	
高齢者	早朝	0	0								
	午前	496	3,585	8	114	106	1,124	112	891	38	573
	昼	147	1,334	17	210	33	265	52	1,007	3	35
	午後1	708	4,906	24	298	42	474	429	5,970	13	177
	午後2	371	2,774	24	298	27	346	340	4,295	2	30
	夕	17	239	0	0	0	0	71	388	0	0
	夜間	88	829	0	0	12	72	26	257	0	0
	夜間2	0	0								
小計	1,827	13,667	73	920	220	2,281	1,030	12,808	56	815	
青少年	早朝	2	39								
	午前	54	510	41	989	15	171	21	232	56	961
	昼	32	206	16	257	3	16	19	272	38	619
	午後1	60	428	32	471	35	412	72	1,264	24	406
	午後2	118	1,772	29	476	90	936	79	1,410	36	474
	夕	249	2,443	15	317	74	893	34	510	28	350
	夜間	336	2,891	32	421	18	217	42	590	45	620
	夜間2	0	0								
小計	851	8,289	165	2,931	235	2,645	267	4,278	227	3,430	
その他	早朝	134	803								
	午前	1,180	10,497	68	776	51	829	202	3,726	105	1,446
	昼	1,036	8,041	42	427	1	25	60	2,028	38	638
	午後1	944	6,551	8	152	47	616	94	1,452	16	418
	午後2	924	7,217	7	144	75	1,190	92	1,408	11	211
	夕	274	1,523	6	85	1	5	71	1,400	3	18
	夜間	319	1,775	4	35	1	20	120	1,853	0	0
	夜間2	34	40								
小計	4,845	36,447	135	1,619	176	2,685	639	11,867	173	2,731	
合計	早朝	136	842								
	午前	3,326	27,824	964	10,753	468	5,117	1,349	17,632	1,306	14,594
	昼	1,812	13,583	218	2,348	85	661	244	4,853	244	3,359
	午後1	3,029	21,115	619	6,872	239	2,376	1,130	14,127	946	11,044
	午後2	2,225	17,932	512	5,880	249	3,118	809	10,008	703	8,342
	夕	699	5,384	101	1,599	75	898	236	3,009	99	1,859
	夜間	1,172	8,701	189	3,453	92	847	318	4,437	318	5,786
	夜間2	34	40								
計	12,433	95,421	2,603	30,905	1,208	13,017	4,086	54,066	3,616	44,984	
開館日数		356日		297日		308日		308日		307日	

令和3年度 公民館利用サークル・団体の状況

館名		中央		菊田		実花		袖ヶ浦		谷津	
領域	区分	団体数	会員数	団体数	会員数	団体数	会員数	団体数	会員数	団体数	会員数
教育・学術・文化		15	256	8	180	0	0	9	102	9	71
芸術・趣味		90	964	31	452	16	172	37	488	38	640
体育・レク		82	962	11	131	7	103	16	276	20	326
ボランティア		1	15	2	36	0	0	2	17	1	27
その他		6	145	1	25	0	0	0	0	0	0
合計		194	2,342	53	824	23	275	64	883	68	1,064

令和3年度 公民館利用実績

館名		新習志野		合計	
領域	区分	回数	人数	回数	人数
女性	早朝			0	0
	午前	27	138	2,247	21,616
	昼	3	15	476	3,902
	午後1	10	95	1,510	12,610
	午後2	38	426	643	5,454
	夕	35	403	96	866
	夜間	0	0	122	808
	夜間2			0	0
	小計	113	1,077	5,094	45,256
一般成人	早朝			0	0
	午前	813	10,781	3,453	38,799
	昼	161	2,150	754	7,687
	午後1	897	8,567	2,812	27,591
	午後2	556	5,649	2,224	22,920
	夕	89	2,015	395	6,130
	夜間	207	3,955	1,131	16,791
	夜間2			0	0
	小計	2,723	33,117	10,769	119,918
高齢者	早朝			0	0
	午前	55	436	815	6,723
	昼	22	397	274	3,248
	午後1	55	752	1,271	12,577
	午後2	13	189	777	7,932
	夕	0	0	88	627
	夜間	1	7	127	1,165
	夜間2			0	0
	小計	146	1,781	3,352	32,272
青少年	早朝			2	39
	午前	69	863	256	3,726
	昼	24	349	132	1,719
	午後1	25	345	248	3,326
	午後2	78	854	430	5,922
	夕	44	513	444	5,026
	夜間	49	541	522	5,280
	夜間2			0	0
	小計	289	3,465	2,034	25,038
その他	早朝			134	803
	午前	28	410	1,634	17,684
	昼	17	275	1,194	11,434
	午後1	5	143	1,114	9,332
	午後2	10	268	1,119	10,438
	夕	1	50	356	3,081
	夜間	0	0	444	3,683
	夜間2			34	40
	小計	61	1,146	6,029	56,495
合計	早朝			136	842
	午前	992	12,628	8,405	88,548
	昼	227	3,186	2,830	27,990
	午後1	992	9,902	6,955	65,436
	午後2	695	7,386	5,193	52,666
	夕	169	2,981	1,379	15,730
	夜間	257	4,503	2,346	27,727
	夜間2			34	40
	小計	3,332	40,586	27,278	278,979
開館日数		308日			

令和3年度 公民館利用サークル・団体の状況

館名		新習志野		合計	
領域	区分	団体数	会員数	団体数	会員数
教育・学術・文化		11	122	52	731
芸術・趣味		28	361	240	3,077
体育・レク		14	175	150	1,973
ボランティア		1	14	7	109
その他		1	151	8	321
合計		55	823	457	6,211

令和3年度 葛南地区公民館連絡協議会・千葉県公民館連絡協議会関連事業報告

1. 葛南地区公民館連絡協議会

月 日	事業及び会議名	内 容	会 場
5月11日 (火)	葛南公連理事会(総会)	令和2年度事業報告・決算 令和3年度事業計画・予算、役員選出 県公連役員承認	習志野市 中央公民館
書面会議 9月2日(木)	第1回葛南公連常任理事会	第43回全国公民館研究集会・第61回関東甲信越静公民館研究大会山梨大会記録集の購入について	—
11月16日 (火)	第2回葛南公連常任理事会	令和3年度の活動状況について 令和4年度の各市負担金について 千葉県公民館連絡協議会の活動状況について	浦安市 高洲公民館
書面会議 1月21日 (金)	第3回葛南公連常任理事会	1月21日(金)からの施設対応について 研修部会の活動進捗報告 令和4年度の活動について	
書面研修 3月3日 (木)	葛南公連研修部会 研修部会	『新型コロナウイルスによって変わった公民館』 (研修中止に伴う資料の配布)	—

2. 千葉県公民館連絡協議会

月 日	事業及び会議名	内 容	会 場
書面会議 3月14日 (月)	令和3年度千葉県公民館連絡協議会総会	令和2年度事業報告 令和2年度千葉県公民館連絡協議会歳入歳出決算書 令和3年度事業計画 令和3年度千葉県公民館連絡協議会予算書 役員等の改選について	—

資 料 編
(関 係 法 令 等)

関係法令

社会教育法【抜粋】

第5章 公民館

(目的)

第20条 公民館は、市町村その他一定区域内の住民のために、実際生活に即する教育、学術及び文化に関する各種の事業を行い、もつて住民の教養の向上、健康の増進、情操の純化を図り、生活文化の振興、社会福祉の増進に寄与することを目的とする。

(公民館の設置者)

第21条 公民館は、市町村が設置する。

2 前項の場合を除くほか、公民館は、公民館の設置を目的とする一般社団法人又は一般財団法人(以下この章において「法人」という。)でなければ設置することができない。

3 公民館の事業の運営上必要があるときは、公民館に分館を設けることができる。

(公民館の事業)

第22条 公民館は、第20条の目的達成のために、おおむね、左の事業を行う。但し、この法律及び他の法令によつて禁じられたものは、この限りでない。

- (1) 定期講座を開設すること。
- (2) 討論会、講習会、講演会、実習会、展示会等を開催すること。
- (3) 図書、記録、模型、資料等を備え、その利用を図ること。
- (4) 体育、レクリエーション等に関する集会を開催すること。
- (5) 各種の団体、機関等の連絡を図ること。
- (6) その施設を住民の集会その他の公共的利用に供すること。

(公民館の運営方針)

第23条 公民館は、次の行為を行つてはならない。

- (1) もつぱら営利を目的として事業を行い、特定の営利事務に公民館の名称を利用させその他営利事業を援助すること。
 - (2) 特定の政党の利害に関する事業を行い、又は公私の選挙に関し、特定の候補者を支持すること。
- 2 市町村の設置する公民館は、特定の宗教を支持し、又は特定の教派、宗派若しくは教団を支援してはならない。

(公民館の基準)

第23条の2 文部科学大臣は、公民館の健全な発達を図るために、公民館の設置及び運営上必要な基準を定めるものとする。

2 文部科学大臣及び都道府県の教育委員会は、市町村の設置する公民館が前項の基準に従つて設置され及び運営されるように、当該市町村に対し、指導、助言その他の援助に努めるものとする。

公民館の設置及び運営に関する基準

(趣旨)

第 1 条 この基準は、社会教育法第二十三条の二第一項の規定に基づく公民館の設置及び運営上必要な基準であり、公民館の健全な発達を図ることを目的とする。

2 公民館及びその設置者は、この基準に基づき、公民館の水準の維持及び向上に努めるものとする。

(対象区域)

第 2 条 公民館を設置する市(特別区を含む。以下同じ。)町村は、公民館活動の効果を高めるため、人口密度、地形、交通条件、日常生活圏、社会教育関係団体の活動状況等を勘案して、当該市町村の区域内において、公民館の事業の主たる対象となる区域(第六条第二項において「対象区域」という。)を定めるものとする。

(地域の学習拠点としての機能の発揮)

第 3 条 公民館は、講座の開設、講習会の開催等を自ら行うとともに、必要に応じて学校、社会教育施設、社会教育関係団体、NPO(特定非営利活動促進法第二条第二項に規定する特定非営利活動法人をいう。)その他の民間団体、関係行政機関等と共同してこれらを行う等の方法により、多様な学習機会の提供に努めるものとする。

2 公民館は、地域住民の学習活動に資するよう、インターネットその他の高度情報通信ネットワークの活用等の方法により、学習情報の提供の充実に努めるものとする。

(地域の家庭教育支援拠点としての機能の発揮)

第 4 条 公民館は、家庭教育に関する学習機会及び学習情報の提供、相談及び助言の実施、交流機会の提供等の方法により、家庭教育への支援の充実に努めるものとする。

(奉仕活動・体験活動の推進)

第 5 条 公民館は、ボランティアの養成のための研修会を開催する等の方法により、奉仕活動・体験活動に関する学習機会及び学習情報の提供の充実に努めるものとする。

(学校、家庭及び地域社会との連携等)

第 6 条 公民館は、事業を実施するに当たっては、関係機関及び関係団体との緊密な連絡、協力等の方法により、学校、家庭及び地域社会との連携の推進に努めるものとする。

2 公民館は、その対象区域内に公民館に類似する施設がある場合には、必要な協力及び支援に努めるものとする。

3 公民館は、その実施する事業への青少年、高齢者、障害者、乳幼児の保護者等の参加を促進するよう努めるものとする。

4 公民館は、その実施する事業において、地域住民等の学習の成果並びに知識及び技能を生かすことができるよう努めるものとする。

(地域の実情を踏まえた運営)

第 7 条 公民館の設置者は、社会教育法第二十九条第一項に規定する公民館運営審議会を置く等の方法により、地域の実情に応じ、地域住民の意向を適切に反映した公民館の運営がなされるよう努めるものとする。

- 2 公民館は、開館日及び開館時間の設定に当たっては、地域の実情を勘案し、夜間開館の実施等の方法により、地域住民の利用の便宜を図るよう努めるものとする。

(職員)

第8条 公民館に館長を置き、公民館の規模及び活動状況に応じて主事その他必要な職員を置くよう努めるものとする。

- 2 公民館の館長及び主事には、社会教育に関する識見と経験を有し、かつ公民館の事業に関する専門的な知識及び技術を有する者をもって充てるよう努めるものとする。

- 3 公民館の設置者は、館長、主事その他職員の資質及び能力の向上を図るため、研修の機会の充実に努めるものとする。

(施設及び設備)

第9条 公民館は、その目的を達成するため、地域の実情に応じて、必要な施設及び設備を備えるものとする。

- 1 公民館は、青少年、高齢者、障害者、乳幼児の保護者等の利用の促進を図るため必要な施設及び設備を備えるよう努めるものとする。

(事業の自己評価等)

第10条 公民館は、事業の水準の向上を図り、当該公民館の目的を達成するため、各年度の事業の状況について、公民館運営審議会等の協力を得つつ、自ら点検及び評価を行い、その結果を地域住民に対して公表するよう努めるものとする。

習志野市教育機関設置及び管理に関する条例【抜粋】

(第1条及び第2条は省略)

第3章 業務及び管理

第1節 公民館

(目的)

第3条 公民館は、实际生活に即する教育、学術及び文化に関する各種の事業を行ない、もつて市民の教養の向上、健康の増進、情操の純化を図り、生活文化の振興、社会福祉の増進に寄与することを目的とする。

(名称及び位置)

第4条 公民館の名称及び位置は、次のとおりとする。

名称	位置
習志野市中央公民館	習志野市本大久保3丁目8番19号
習志野市菊田公民館	習志野市津田沼7丁目9番20号
習志野市実花公民館	習志野市東習志野6丁目7番2号
習志野市袖ヶ浦公民館	習志野市袖ヶ浦2丁目5番1号
習志野市谷津公民館	習志野市谷津4丁目7番10号
習志野市新習志野公民館	習志野市秋津3丁目6番3号

(開館時間及び休館日)

第4条の2 公民館(習志野市中央公民館を除く。以下同じ。)の開館時間及び休館日は、次のとおりとする。ただし、教育委員会が特に必要があると認めるときは、臨時にこれを変更し、又は休館日を設けることができる。

区分	開館時間	休館日
習志野市菊田公民館	午前9時から午後9時まで	(1) 月曜日 (2) 国民の祝日に関する法律(昭和23年法律第178号)に規定する国民の祝日(以下「祝日」という。) (3) 12月29日から翌年の1月3日までの日 (4) その前日及び翌日が祝日である日(日曜日に当たる日を除く。)
習志野市実花公民館 習志野市袖ヶ浦公民館 習志野市谷津公民館 習志野市新習志野公民館	午前9時から午後9時まで	(1) 月曜日 (2) 12月29日から翌年の1月3日までの日

(業務)

第5条 公民館は、社会教育法第22条各号に掲げる事業を行なう。

(使用の許可)

第 6 条 公民館を使用しようとする者は、教育委員会の許可を受けなければならない。

2 前項の許可があつたのち、申請内容に変更があるときは、教育委員会の承認を受けなければならない。

(使用の制限)

第 7 条 教育委員会は、次の各号のいずれかに該当すると認めるときは、公民館の使用を制限し、若しくは停止し、又は使用の許可を取り消すことができる。

- (1) 公民館の秩序または善良な風俗を害するおそれがあるとき。
- (2) 施設またはその附属設備等をき損するおそれのあるとき。
- (3) その他管理運営上支障があるとき。

(使用料)

第 8 条 公民館の利用者は、習志野市使用料条例(以下「使用料条例」という。)の定めるところにより使用料を納入しなければならない。

(運営審議会)

第 9 条 公民館に習志野市公民館運営審議会(以下「運営審議会」という。)を置く。ただし、各公民館に共通の一の運営審議会とする。

- 2 運営審議会の委員は 10 名以内とし、学校教育及び社会教育の関係者、家庭教育の向上に資する活動を行う者並びに学識経験のある者の中から委嘱する。
- 3 委員の任期は、2 年とする。ただし、再任を妨げない。
- 4 補欠委員の任期は、前任者の残任期間とする。

(指定管理者による管理)

第 9 条の 2 教育委員会は、習志野市実花公民館、習志野市袖ヶ浦公民館、習志野市谷津公民館及び習志野市新習志野公民館の管理を指定管理者(地方自治法第 244 条の 2 第 3 項の指定管理者をいう。以下同じ。)に行わせるものとする。

2 指定管理者が行う業務の範囲は、次のとおりとする。

- (1) 社会教育法第 22 条各号に掲げる事業を行うこと。
- (2) 使用の許可を行うこと。
- (3) 使用料を収納すること。
- (4) 使用の制限若しくは停止又は使用の許可の取消しを行うこと。
- (5) 施設及び設備の維持管理を行うこと。
- (6) その他前各号の業務を行うに当たり必要な行為を行うこと。

3 指定管理者が行う管理の基準は、第 4 条の 2 から第 8 条までに定めるところによる。この場合において、これらの規定の適用については、第 4 条の 2 ただし書中「教育委員会が特に必要があると認める」とあるのは「指定管理者が教育委員会の承認を得た」と、第 6 条及び第 7 条中「教育委員会」とあるのは「指定管理者」とする。

(習志野市中央公民館の管理)

第 9 条の 3 この条例に定めるもののほか、習志野市中央公民館の管理について必要な事項は、習志野市生涯学習複合施設の設置及び管理に関する条例において定める。(以下省略)

第 5 章 補則

(委任)

第 49 条 この条例に定めるもののほか、この条例の施行に関し必要な事項は、教育委員会規則で定める。

習志野市公民館管理規則

(目的)

第 1 条 この規則は、習志野市教育機関設置及び管理に関する条例第 49 条の規定に基づき、公民館の管理について必要な事項を定めることを目的とする。

(使用)

- 第 2 条 公民館を使用しようとする者は、使用しようとする日の 5 日前までに習志野市公民館使用許可申請書(別記第 1 号様式)を公民館長(以下「館長」という。)に提出しなければならない。ただし、館長が特に認めた場合は、当該日後に当該申請書を提出することができる。
- 2 前項の規定による申請は、使用しようとする日の属する月の 3 月前の初日(その日が休館日に当たるときは、同日後の最初の休館日でない日)から受け付けるものとする。ただし、生活文化の振興及び社会福祉の増進に特に寄与するものとして館長が認めた活動に使用する場合は、この限りでない。
- 3 館長は公民館の使用を許可したときは、習志野市公民館使用許可書(別記第 2 号様式)を交付する。
- 4 使用の許可は申請の順序によりこれを行い、申請が同時のときは協議又は抽選により決める。
- 5 公民館の使用許可を受けた者(以下「使用者」という。)が使用を取消し又は変更しようとする場合は、速やかに館長に対し、習志野市公民館使用取消(変更)承認申請書(別記第 3 号様式)を提出しなければならない。
- 6 館長は、公民館の使用取消し又は変更を承認したときは、習志野市公民館使用取消(変更)承認書(別記第 4 号様式)を交付する。
- 7 館長は、公民館の使用を許可した後において、次の各号の一に該当すると認めたときは、使用の許可を取消し又は中止させることができる。
- (1) 条例又はこの規則に違反したとき
 - (2) 災害その他の事故により使用することができなくなつたとき
 - (3) 前各号のほか、館長が公民館の管理運営上支障があると認めたとき
- 8 館長は前項の規定により使用許可を取り消すときは、習志野市公民館使用許可取消通知書(別記第 5 号様式)を交付する。
- 9 第 7 項の使用許可取消し等により生じた損害については、教育委員会はその責めを負わない。
- 10 館長は、使用状況を習志野市公民館使用報告書(別記第 6 号様式)により教育長に報告する。

(使用料の納入等)

第 3 条 使用料の納入の時期及び既納の使用料の返還については、習志野市使用料条例及び習志野市使用料規則の規定を適用する。

(許可目的以外の使用及び権利譲渡の禁止)

第 4 条 使用者は、許可を受けた目的以外に公民館を使用し、又はその使用する権利を他に譲渡し、若しくは転貸してはならない。

(原状回復の義務)

第 5 条 使用者は、公民館の使用を終了したとき又は第 2 条第 7 項の規定により使用を中止されたときは、直ちに原状に回復しなければならない。

(損害賠償)

第 6 条 使用者は、公民館の施設又は付属施設等を滅失又は毀損したときは、その損害を賠償しなければならない。

(事務処理)

第 7 条 事務処理については、習志野市教育委員会処務規程を適用する。

(公民館運営審議会)

第 8 条 公民館運営審議会に会長及び副会長各 1 名を置く。

2 会長及び副会長は委員の互選とする。

3 会長は会議を主宰し、その議長となる。

4 副会長は、会長に事故あるとき又は欠けたときは、その職務を代理する。

5 会議は、過半数の委員が出席しなければ開くことができない。

6 会議の議事は、出席委員の過半数で決し、可否同数のときは議長の決するところによる。

(指定管理者による管理)

第 9 条 指定管理者が管理を行う公民館におけるこの規則の適用については、第 2 条第 1 項中「公民館長(以下「館長」という。)」とあるのは「指定管理者」と、同条第 1 項ただし書、第 3 項及び第 5 項から第 8 項までの規定中「館長」とあるのは「指定管理者」と、同条第 9 項中「教育委員会」とあるのは「教育委員会及び指定管理者」と、同条第 10 項中「館長」とあるのは「指定管理者」とする。

(委任)

第 10 条 この規則に定めるもののほか、公民館の使用及び管理について必要な事項は、教育長の承認を得て館長が定める。

習志野市生涯学習複合施設の設置及び管理に関する条例【抜粋】

(設置)

第 1 条 本市は、生涯学習や市民活動の場の提供を通じて、あらゆる世代の市民の出会いと交流を促進するとともに、豊かな知識を育むことを支援し、地域の文化向上及びコミュニティの醸成に寄与することを目的として、習志野市生涯学習複合施設(以下「生涯学習複合施設」という。)を設置する。

(施設の構成)

第 2 条 生涯学習複合施設を構成する施設の名称は、次に掲げるとおりとする。

- (1) 習志野市中央公民館(習志野市教育機関設置及び管理に関する条例第 4 条の習志野市中央公民館をいう。)
- (2) 習志野市立中央図書館(習志野市教育機関設置及び管理に関する条例第 11 条の習志野市立中央図書館をいう。)
- (3) 習志野市民ホール
- (4) 中央公園
- (5) 習志野市中央公園体育館(習志野市スポーツ施設の設置及び管理に関する条例第 3 条の習志野市中央公園体育館をいう。)
- (6) 習志野市中央公園テニスコート(習志野市スポーツ施設の設置及び管理に関する条例第 3 条の習志野市中央公園テニスコートをいう。)
- (7) 習志野市中央公園パークゴルフ場(習志野市スポーツ施設の設置及び管理に関する条例第 3 条の習志野市中央公園パークゴルフ場をいう。)

2 生涯学習複合施設の位置は、習志野市本大久保 3 丁目 8 番 19 号とする。

3 生涯学習複合施設は、前項の施設を融合させ、総合的に運営されるものとする。

(事業)

第 3 条 生涯学習複合施設は、次に掲げる事業を行う。

- (1) 生活文化の向上に関する事業
- (2) 青少年の健全育成に関する事業
- (3) 読書活動の推進に関する事業
- (4) スポーツの推進に関する事業
- (5) 前各号に掲げるもののほか、教育委員会(前条第 1 項第 3 号の習志野市民ホール及び同項第 4 号の中央公園にあつては、市長。以下同じ。)が必要と認める事業

(開館時間及び休館日)

第 4 条 生涯学習複合施設の開館時間及び休館日は、別表第 1 のとおりとする。ただし、教育委員会が特に必要があると認めるときは、開館時間又は休館日を変更することができる。

(使用の許可)

第 5 条 生涯学習複合施設を使用しようとする者は、あらかじめ教育委員会の許可を受けなければならない。

2 前項の許可があつたのち、申請内容に変更があるときは、教育委員会の承認を受けなけれ

ばならない。

(使用の制限)

第 6 条 教育委員会は、次の各号のいずれかに該当する場合は、生涯学習複合施設の使用を制限し、若しくは停止し、又は使用の許可を取り消すことができる。

- (1) 公の秩序又は善良の風俗を害するおそれがあるとき。
- (2) 施設又は設備等をき損するおそれがあるとき。
- (3) その他管理運営上支障があるとき。

(使用料等)

第 7 条 生涯学習複合施設の利用者は、別表第 2 に定めるところにより、使用料を納入しなければならない。

- 2 使用料は、生涯学習複合施設を使用するための申請を行うときに納入しなければならない。ただし、規則で定めるものについてはこの限りでない。
- 3 市長は、習志野市使用料条例の例により、使用料の全部若しくは一部を免除し、又は返還することができる。

(駐車場)

第 8 条 生涯学習複合施設に駐車場を設ける。

- 2 前項の駐車場を使用しようとする者は、別表第 3 に定めるところにより、駐車場の使用料を納入しなければならない。
- 3 市長は、規則で定めるところにより、駐車場の使用料の全部又は一部を免除することができる。

(指定管理者による管理)

第 9 条 教育委員会は、生涯学習複合施設の管理を指定管理者(地方自治法第 244 条の 2 第 3 項の指定管理者をいう。以下同じ。)に行わせるものとする。

2 指定管理者が行う業務の範囲は、次のとおりとする。

- (1) 社会教育法第 22 条第 6 号の事業を行うこと。
- (2) 使用(第 2 条第 1 項第 2 号の習志野市立中央図書館の使用を除く。第 4 号において同じ。)の許可を行うこと。
- (3) 生涯学習複合施設の使用に係る料金(駐車場の使用に係る料金を含む。以下「利用料金」という。)を収受し、免除し、及び返還すること。
- (4) 使用の制限若しくは停止又は使用の許可の取消しを行うこと。
- (5) 施設及び設備の維持管理を行うこと。
- (6) その他前各号の業務を行うに当たり必要な行為を行うこと。

3 第 1 項の規定により指定管理者に生涯学習複合施設の管理を行わせる場合は、第 4 条ただし書中「教育委員会が特に必要があると認める」とあるのは「指定管理者が教育委員会の承認を得た」と、第 5 条及び第 6 条中「教育委員会」とあるのは「指定管理者」と、第 7 条第 1 項中「別表第 2」とあるのは「第 10 条第 2 項」と、「使用料」とあるのは「利用料金」と、同条第 2 項中「使用料」とあるのは「利用料金」と、同条第 3 項中「市長」とあるのは「指定管理者」と、「使用料の」とあるのは「利用料金の」と、前条第 2 項中「別表第 3」とあるのは「第 10 条第 2

項」と、「使用料」とあるのは「利用料金」と、同条第 3 項中「市長」とあるのは「指定管理者」と、「使用料」とあるのは「利用料金」と読み替える。

(利用料金)

第 10 条 前条第 1 項の規定により指定管理者に生涯学習複合施設の管理を行わせる場合は、利用料金を指定管理者の収入として収受させる。

2 利用料金は、別表第 2 及び別表第 3 に定める額の範囲内で、指定管理者が地方自治法第 244 条の 2 第 9 項の規定に基づき、教育委員会の承認を得て定めるものとする。

(委任)

第 11 条 この条例の施行に関し必要な事項は、教育委員会が定める。

別表第1(第4条)

名称	開館時間	休館日
習志野市中央公民館	午前9時から午後9時まで。ただし、利用予約がある場合は、午前7時から午後10時までとする。	12月29日から翌年の1月3日までの日
習志野市立中央図書館	午前9時から午後8時まで	(1) 月曜日。ただし、その日が国民の祝日に関する法律(昭和23年法律第178号)に規定する休日(以下「休日」という。)に当たるときは、その日以後におけるその日に最も近い休日でない日 (2) 12月29日から翌年の1月3日までの日 (3) 図書整理日(1月4日午前9時から午後1時まで。ただし、その日が月曜日に当たるときは、その翌日)
習志野市民ホール	午前9時から午後9時まで。ただし、利用予約がある場合は、午前7時から午後10時までとする。	12月29日から翌年の1月3日までの日
習志野市中央公園体育館	午前9時から午後9時まで。ただし、利用予約がある場合は、午前7時から午後10時までとする。	12月29日から翌年の1月3日までの日
習志野市中央公園テニスコート	午前9時から午後9時まで。ただし、利用予約がある場合は、午前7時から午後10時までとする。	12月29日から翌年の1月3日までの日
習志野市中央公園パークゴルフ場	午前8時30分から午後5時まで。ただし、11月1日から翌年の1月31日までの間は、午前8時30分から午後4時30分までとする。	(1) 月曜日。ただし、その日が休日に当たるときは、その日以後におけるその日に最も近い休日でない日 (2) 12月29日から翌年の1月3日までの日

別表第2(第7条第1項)

1 習志野市中央公民館使用料

施設	時間	午前7時から午前9時まで	午前9時から正午まで	正午から午後1時まで	午後1時から午後3時まで	午後3時から午後5時まで	午後5時から午後6時まで	午後6時から午後9時まで	午後9時から午後10時まで
		円	円	円	円	円	円	円	円
研修室 1		440	660	220	440	440	220	660	220
研修室 2		440	660	220	440	440	220	660	220
音楽室 1		700	1,050	350	700	700	350	1,050	350
音楽室 2		420	630	210	420	420	210	630	210
音楽室 3		240	360	120	240	240	120	360	120
集会室 1		680	1,020	340	680	680	340	1,020	340
集会室 2		680	1,020	340	680	680	340	1,020	340
集会室 3		680	1,020	340	680	680	340	1,020	340
和室 1		500	750	250	500	500	250	750	250
和室 2		420	630	210	420	420	210	630	210
フリースペース		340	510	170	340	340	170	510	170
工房 1		260	390	130	260	260	130	390	130
工房 2		260	390	130	260	260	130	390	130
会議室 1		260	390	130	260	260	130	390	130
会議室 2		260	390	130	260	260	130	390	130
会議室 3		260	390	130	260	260	130	390	130
調理室 1		800	970	630	800	800	630	970	630
調理室 2		1,630	1,870	1,390	1,630	1,630	1,390	1,870	1,390
調理室 3		700	820	580	700	700	580	820	580
多目的コーナー		900	1,350	450	900	900	450	1,350	450
こどもスペース		1,540					770	2,310	770
多目的室 1		440	660	220	440	440	220	660	220
多目的室 2		440	660	220	440	440	220	660	220
多目的室 3		260	390	130	260	260	130	390	130

備考

- 1 習志野市教育機関設置及び管理に関する条例第3条に規定する設置目的以外の目的で使用する場合は、当該使用料の額の2倍に相当する額を徴収する。
- 2 附属設備及び備品の使用料の額は、規則で定める附属設備及び備品の種類及び単位に応じ、10,000円を上限として規則で定める額とする。

別表第2（第7条第1項）2～5 省略

別表第3（第8条第2項）省略

習志野市生涯学習複合施設の設置及び管理に関する条例施行規則【抜粋】

第1章 総論

（趣旨）

第1条 この規則は、習志野市生涯学習複合施設の設置及び管理に関する条例（以下「条例」という。）の施行に関し、必要な事項を定めるものとする。

第2章 習志野市中央公民館

（管理）

第2条 習志野市中央公民館（以下「中央公民館」という。）の管理については、この規則に定めるもののほか、習志野市公民館管理規則の規定による。

（使用料等）

第3条 条例別表第2第1項備考2の規定に基づき規則で定める附属設備の種類等は、別表のとおりとする。

2 中央公民館の使用料の納入の時期は、条例第7条第2項ただし書の規定に基づき、当該施設を使用する日とする。

第3章から第7章 省略

第8章 駐車場

（使用の手続）

第25条 駐車場の使用については、使用料の精算及び収納を行う機械に自動車を入庫したときに、条例第5条第1項の規定に基づく教育委員会への使用の申請及びその許可があったものとみなす。

（使用料の免除）

第26条 条例第8条第2項の規定に基づき、生涯学習複合施設を使用する者については、1時間までの部分について、使用料を免除する。

2 前項の規定により、使用料の免除を受けようとする者は、教育委員会に申し出て、その承認を受けなければならない。

第9章 雑則

（職員の立入り）

第27条 職員は、生涯学習複合施設の管理のため必要があるときは、使用中の施設に立ち入ることができる。

（指定管理者の管理）

第28条 指定管理者が生涯学習複合施設の管理を行う場合における第5条から第26条までの規定の適用については、第5条第1項から第3項までの規定、第6条第1項から第3項までの規定、第7条第2項、第9条第2項、第11条、第13条、第15条、第25条及び第26条第2項中「教育委員会」とあるのは「指定管理者」と、第5条第4項ただし書中「教育委

員会が」とあるのは「指定管理者が教育委員会と協議して」と、第 6 条第 4 項中「教育委員会」とあるのは「教育委員会及び指定管理者」とする。

(委任)

第 29 条 この規則に定めるもののほか、生涯学習複合施設の管理運営に関し必要な事項は、教育長が別に定める。

別表(第3条第1項、第8条、第19条第1項、第22条第1項、第24条第1項)

1 中央公民館

(1) 設備関係

名称	区分	使用料
サークル備品預かり庫	1区画1月	円 890

(2) 備品関係 省略

別表 2 市民ホール省略

3 中央公園体育館

4 中央公園テニスコート

5 中央公園パークゴルフ場

別記 第1号様式(第5条第1項)から

第7号様式(第15条第3項)まで 省略

習志野市公民館使用等に関する基準

(趣旨)

第1条 この基準は、習志野市教育機関組織規則(昭和47年委員会規則第1号)第48条の規定に基づき公民館の使用等に関し、必要な事項を定めるものとする。

(使用者の資格)

第2条 公民館を使用することができる者は、原則として半数以上が市内在住又は在学・在勤者で構成される団体とする。

2 地域の団体及びサークルの育成を図るため、その構成員が概ね5名以上(中央公民館は3名以上)の団体とする。

(使用の申請者)

第3条 公民館の使用申請者は次の各号に掲げる者とする。

(1)原則として当該団体の構成員。

(2)高校生以下で構成される団体については、保護者又は団体の育成者。

(使用の許可)

第4条 公民館長(以下「館長」という。)は、公民館の使用許可申請書を受理してから、原則として7日以内に使用許可の可否を決定する。

2 中央公民館長は、飲酒を伴う使用を許可しようとするときは、使用申請者に届出書(別記第1号様式)の提出を求めるものとする。

(使用回数・使用時間の制限)

第5条 公民館を公平かつ効率的に使用できるようにするため、公民館使用団体の使用回数・使用時間及び使用部屋数については次のとおりとする。ただし、習志野市、習志野市教育委員会及び当該館の指定管理者が使用する場合、または文化祭の準備及び開催については、この限りでない。

(1)使用回数は原則として、市内公民館の使用回数の合算が月3回を限度とする。ただし、この使用回数を超えて使用する場合はその超える当該使用日については、1週間前に調整する。

(2)使用時間は特別な場合を除き原則として、次の区分とし、各区分を一区分とする。

ア 中央公民館

7時～9時

9時～12時

12時～13時

13時～15時

15時～17時

17時～18時

18時～21時

21時～22時

イ 中央公民館以外の公民館

9時～12時

12時～13時

13時～15時

15時～17時

17時～18時

18時～21時

(3)同日の連続する2区分までの使用は1回とみなす。

(4)原則として一区分につき、一部屋の使用とする。

(禁止行為)

第6条 公民館の使用にあたっては、次の行為を禁止する。

(1)もっぱら、営利を目的とする行為、又は特定の営利事業を援助すると認められる行為

(2)特定の政治目的を有する行為、又は特定の政党の利害に関する認められる行為

(3)特定の宗教を支持し又は特定の教派、宗派若しくは教団を支持すると認められる行為

(入場料又は実費徴収等の取り扱い)

第7条 使用目的のために要する経費を参加者より徴収したい旨の申し出のあった時は実費負担程度の額の徴収は館長が妥当と判断する範囲内で認めることができる。ただし、入場料が概ね1,000円以上の場合は、目的外の扱いとする。

(その他)

第8条 民間営利社会教育事業者の公民館使用については、館長の指導に従うこと。

(指定管理者による管理)

第9条 指定管理者が管理を行う公民館におけるこの基準の適用については、第4条、第7条及び第8条中「公民館長」若しくは「館長」とあるのは「指定管理者」と読み替える。

別記第1号様式 省略

習志野市公民館の使用の手続きの特例に関する基準

(趣旨)

第1条 習志野市公民館管理規則第2条第2項ただし書きによる公民館長(以下「館長」という)が認めた活動に使用する場合の申請等について、必要な事項を定めるものとする。

(使用の特例)

第2条 習志野市公民館管理規則第2条第2号ただし書きによる生活文化の振興及び社会福祉の増進に特に寄与するものとして館長が認めた活動とは、次に掲げる活動とし、これに該当する場合は翌年度分の申請を前年度中に行えるものとする。

- (1) 習志野市及び習志野市教育委員会の主催、共催事業、講座等
- (2) サークル・団体連絡協議会が行う事業、会議等
- (3) 指定管理者が行う自主事業(主催事業、講座等)
- (4) サークル・団体連絡協議会に所属する団体、サークルの活動
- (5) その他公民館長が認めた団体の活動

(利用調整等)

第3条 館長は、前条各号に定める順により利用調整を行い、当該年度の前年度12月末日までに予約を決定するものとする。

2 館長は、前項に規定する予約の決定を行った後に前条に規定する活動についての申請があったときは、当該申請を含めた利用調整等を行うものとする。

習志野市民ホール控室としての中央公民館諸室使用基準【抜粋】

(趣旨)

第1条 この基準は、習志野市公民館管理規則第10条に基づき、習志野市生涯学習複合施設の設置及び管理に関する条例(平成31年条例第1号)に規定する中央公民館の諸室を同条例に規定する習志野市民ホール(以下「市民ホール」という。)の控室として使用することに関し、必要な事項を定めるものとする。

(使用可能な諸室)

第2条 控室として使用できる諸室は次のとおりとする。

- (1) 控室として使用できる諸室は2室までとする。
- (2) 可動壁により区切られている諸室については、壁を外した場合、連結した諸室を1室とみなす。

(使用時間)

第3条 使用時間は、市民ホールの使用許可を受けている時間の範囲内とする。

(使用目的)

第4条 市民ホールの控室目的以外には使用できないものとする。

(優先順位)

第5条 習志野市及び指定管理者の事業、サークル連絡協議会等の定期利用を優先し、これらの諸室の確保後、空いている諸室について控室として使用することができるものとする。

(適用除外)

第6条 習志野市及び指定管理者の事業については、第1条から第3条までの規定は適用しない。

2 市民ホールの運営上特に必要と中央公民館長又は指定管理者が認める事業については、2室以上を控室として使用できるものとする。

習志野市中央公園体育館、習志野市中央公園テニスコート及び習志野市中央公園パークゴルフ場の使用等に関する基準 省略

習志野市使用料条例

(目的)

第1条 この条例は、地方自治法(昭和22年法律第67号)第225条の規定に基づき市が徴収する使用料に関し、必要な事項を定めることを目的とする。

(使用料の徴収)

第2条 市が所有し、または管理する行政財産および公の施設(以下「施設等」という。)の使用に関し、法令および他の条例に規定するもののほか当該施設等を使用しようとする者から、使用料を徴収するものとする。

(種類および額)

第3条 前条の規定により使用料を徴収する施設等の種類ならびに使用料の額は、別表第1に掲げるとおりとする。

(納入の時期)

第4条 使用料は、別表第2左欄に掲げるものについては同表右欄に掲げる期日に、その他のものについては当該施設等を使用するための申請を行なうときに納入しなければならない。ただし、市長が指定するものについてはこの限りでない。

(減免)

第5条 市長は、第3条に規定する使用料を納付すべき者について特別の理由があると認められるときは、当該使用料の額の全部または一部を免除することができる。

(略)

習志野市使用料規則

(趣旨)

第1条 この規則は、習志野市使用料条例(昭和43年条例第13号。以下「条例」という。)の施行に関し必要な事項を定めるものとする。

(納入時期)

第2条 条例第4条ただし書の規定による使用料は次のとおりとする。

- (1) 納入すべき者が、国または地方公共団体である使用料
- (2) 前号の他、市長が事前に徴収することを不相当と認める使用料

(減免事由)

第3条 条例第5条の規定により市長が特別の理由があると認める減免事由は次の各号に掲げるものとする。

- (1) 災害その他特別の理由があると認められるとき。
- (2) 納入者が、国または地方公共団体であつて、当該行政財産等の使用が公益上特に必要であると認められるとき。
- (3) 前各号に掲げるものの他、公益上その他の理由により使用料を全額徴収することが、不相当と認められるとき。

(減免申請)

第4条 条例第5条の規定により使用料の全部または一部の免除を受けようとする者は減免申請書(別記第1号様式)に必要な書類を添えて市長に提出しなければならない。

(還付事由)

第5条 条例第6条ただし書の規定により市長が、特別の事情があると認める還付事由は次の各号に掲げるものとし、還付額は、別表に定めるところによるものとする。

- (1) 使用者の責に帰することができない理由によりその使用等が不能となつた時
- (2) 使用開始前に、使用許可の取消しを申し出で、相当の理由があると認められたとき。
- (3) その他市長が特別の事情があると認めるとき。

(還付申請)

第6条 条例第6条ただし書の規定により、使用料の全部または一部の還付を受けようとする者は、還付申請書(別記第2号様式)に必要な書類を添えて市長に提出しなければならない。

別表

習志野市使用料還付額

還付基準	還付額
使用者の責に帰することが出来ない理由によりその使用等が不能となつた場合	全額
使用者が使用を開始する7日前までに使用取り消しの申し出をし、これを許可した場合	既納の使用料の50/100に相当する額
使用者が使用期日の30日前までに使用取り消しの申し出をし、これを許可した場合	既納の使用料の80/100に相当する額

習志野市公民館施設使用料減免取扱要領【抜粋】

習志野市使用料規則第3条第3号の「公益上その他の理由により使用料を全額徴収することが、不相当と認められるとき」を明確にするため、次の通り基準を定め、活動の目的がいずれかに該当するときは、使用料の全額を免除する。

1. 教育の振興または社会教育上有益と認められるとき
 - ① 青少年の健全育成を目的として活動する団体(サークル)が、その主たる目的で使用する
とき
 - ② 市の行政目的のために設立された団体(サークル)が、市の支援のもとにその主たる目的
で使用するとき
2. 地域福祉の増進につながると認められる目的で使用するとき
 - ① 市内に住所を有し障害のある者及びその介護者で組織する団体(サークル)が、使用する
とき
 - ② 上記①に該当する者への支援を目的として活動する団体(サークル)が、その主たる目的
で使用するとき
 - ③ 市内に住所を有する高齢者及びその介護者を支援することを目的として活動する団体(サ
ークル)が、その主たる目的で使用するとき
 - ④ その他、地域福祉の増進を目的とした行政関係団体等が、その主たる目的で使用すると
き
3. 住民自治につながると認められる目的で使用するとき
 - ① 住民自治を目的として活動する市内各町会の連合組織が、その主たる目的で使用すると
き
 - ② まちづくりの推進を目的として活動する市内各まちづくり会議等が、その主たる目的で使
用するとき
 - ③ 住民自治につながるイベント等の開催を目的として活動する地域の自主運営団体が、そ
の主たる目的で使用するとき
4. 国または地方公共団体との共催事業で使用するとき

公民館インフォメーション

館名 館長名	住所	電話番号	FAX番号	メールアドレス
中央 小久保 範彰	〒275-0012 本大久保3-8-19	476-3213	476-3214	okb-ph@city.narashino.lg.jp
菊田 竹口 正樹	〒275-0016 津田沼7-9-20	452-7711	452-7712	kkt-ph@city.narashino.lg.jp
実花 指定管理者㈱オーエンス 鳥飼 一哉	〒275-0001 東習志野6-7-2	477-8899	477-6357	mihana@narashino-kominkan.jp
袖ヶ浦 指定管理者㈱オーエンス 椎名 勝	〒275-0021 袖ヶ浦2-5-1	451-6776	451-6284	sodegaura@narashino-kominkan.jp
谷津 指定管理者㈱オーエンス 鈴木 俊哉	〒275-0026 谷津4-7-10	452-1509	452-1512	yatu@narashino-kominkan.jp
新習志野 指定管理者㈱オーエンス 平山 宣尚	〒275-0025 秋津3-6-3	453-3400	452-3090	sinnara@narashino-kominkan.jp

開館時間	菊田公民館、実花公民館、袖ヶ浦公民館、谷津公民館、新習志野公民館	午前9時～午後9時
	中央公民館	午前9時～午後9時(事前予約がある場合は、午前7時から午後10時まで)

休館日	菊田公民館	毎週月曜日・祝日・年末年始
	新習志野公民館、実花公民館、袖ヶ浦公民館、谷津公民館	毎週月曜日・年末年始
	中央公民館	年末年始

令和4年6月 発行

編集・発行

中 央 公 民 館
 菊 田 公 民 館
 実 花 公 民 館
 袖 ヶ 浦 公 民 館
 谷 津 公 民 館
 新 習 志 野 公 民 館