

# 広報 習志野

2022  
**3.15**  
No.1484

## Contents

- 町会・自治会活動 ..... 2
- 富士山に会いに来ませんか!! ..... 3
- 犬の登録・狂犬病予防注射 ..... 4
- お知らせBOX ..... 5
- 子育て世帯臨時特別給付金 ..... 11
- 新型コロナウイルス関連情報 ..... 12

Brilliant colors of  
**NARASHINO**

協働政策課

あなたの力が地域の力に

つながろう!みんなが主役! ~町会・自治会活動~

新型コロナウイルス感染症の影響により、いまだ活動の自粛を余儀なくされることも多く、遠くで生活する家族や友人に会えない日々が続いていることと思います。

こんな時期だからこそ、ご近所付き合いを再確認し、地域活動に目を向けて町会・自治会等の「地域のつながり」に参加してみませんか?



町会・自治会活動の一部をご紹介します!



▲香澄連合町会「香澄夏まつり」…平成27年8月



▲袖ヶ浦連合町会「年末年始子ども向け事業 どんど焼き」…令和2年1月



▲秋津連合町会「谷津干潟清掃活動」…令和3年12月

地域の絆を深めるために

気軽に交流できる場として、独自のレクリエーション活動を実施しています。

地球の環境を守るために

地域独自の清掃活動、有価物回収活動や花いっぱい運動など、きれいで快適なまちづくりに取り組んでいます。

地域の安全・安心を守るために

空き巣やひったくり等の犯罪防止や児童・生徒を守るため、防犯パトロールや登下校時の見守り活動を実施しています。

災害に強いまちづくりのために

災害に備え、自主防災組織を結成し、水や非常食品などの備蓄や防災訓練を行い、地域で助け合える体制を整えています。

二人三脚のまちづくりを目指して

地域の問題解決や住みよいまちの実現に向けて活動する「まちづくり会議」の構成員として参加しています。

住みやすい地域づくりのために町会・自治会等に参加しよう!

困難な状況下においてこそ、地域の助け合いが必要であり、町会・自治会等の地域活動はその大きな役目を担っています。町会・自治会等においては、例年どおりではありませんが、感染症対策を講じた中で模索しながらも活動が続いています。

一緒に新たな活動のかたちを考え、地域のつながりを築いていきましょう。

ご自身の地域の町会・自治会等が不明なときは、協働政策課にお問い合わせください。



習志野市の町会・自治会等

本市には町会・自治会・管理組合等の自治組織が249あり、地域ごとに16の連合町会を組織しています。また、各連合町会長によって組織された連合町会連絡協議会があり、連合町会間の情報交換などの連携を図っています。

習志野市連合町会連絡協議会 組織図

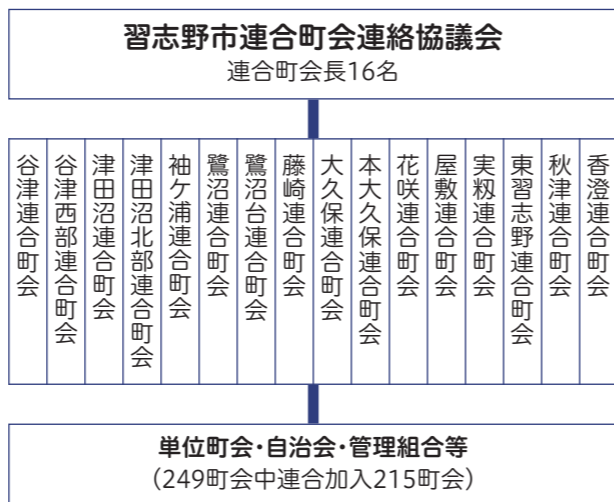

World Heritage Mt. Fuji. Advertisement for Mt. Fuji activities at the Fuji Shiga Youth Home. Includes details for various camps and events from May to November, such as 'Spring Nature Eating', 'Summer Camp', 'Mushroom Hunting', and 'Tree Sea Exploration'. Contact information for the youth home is provided in the top right.

# 犬の登録・狂犬病予防注射をお忘れなく

環境政策課

狂犬病は、犬だけではなく、人を含めたすべての哺乳類に感染する病気で、発症するとほぼ100%の人が亡くなります。現在、日本では狂犬病の発生はありませんが、日本の周辺国を含む世界のほとんどの地域で依然として発生しており、日本は常に侵入の脅威にさらされています。

犬の飼い主は、狂犬病の発生拡大とまん延防止のため、狂犬病に関して正しい知識を持ち、犬の登録と予防注射を確実にする必要があります。

法律で義務付けられています！

- 飼い犬の登録をすること
- 年1回の狂犬病予防注射を受けさせること
- 犬の鑑札と注射済票を飼い犬に着けること



生後91日以上犬を飼い始めたら、登録手続きをしてください。犬の鑑札を交付します。

- 新規登録手数料 1頭につき3,000円(再交付手数料1,600円)



毎年1回の狂犬病予防注射と注射済票の交付手続きをしてください。狂犬病予防注射は動物病院で接種し、獣医師発行の「狂犬病予防注射済証」を持参の上、環境政策課で注射済票の交付手続きをしてください。

- 注射済票交付手数料 1頭につき550円(再交付手数料340円)

※犬の登録や注射済票交付手続きの代行を受け付けている動物病院もあります。詳しくは、各動物病院にお問い合わせください。



引っ越しした場合や犬が亡くなった場合は、届け出が必要です。

[転入] 前の住所地の犬の鑑札を持参してください。  
[転出] 転出先の市区町村へ鑑札を持参し、手続きをしてください。

※飼い犬が死亡した場合、行方不明、譲渡などにより犬がいなくなった場合や、市内転居、飼い主の氏名が変わった場合にも、必ず環境政策課にご連絡ください。



令和4年度の狂犬病予防定期集合注射は、新型コロナウイルス感染再拡大の状況を鑑み、中止します。ご理解とご協力をよろしくお願いいたします。

## 市議会だよりのポスティングサービスを始めます

議会事務局庶務課



5月1日から、市議会だよりの(2月、5月、8月、11月の年4回発行)のポスティングサービスが始まります。

「広報習志野ポスティングサービス」にお申し込みいただくと、広報習志野とともに市議会だよりを無料でご自宅にお届けします。

なお、現在「広報習志野ポスティングサービス」を利用している人には、5月1日から市議会だよりを一緒にお届けします。

- 対象 市内在住で、広報習志野や市議会だよりが折り込まれた新聞を未購読の世帯
- 申込方法
- 1 市ホームページから送信
  - 2 申込書を郵送・持参またはFAXで広報課へ
- ※申込書は議会事務局・広報課などで配布(FAX等で送付可)

詳しくはこちらから

# お知らせBOX



凡例

日 日 時 所 場 所・会 場 対 象 者

定 定 員 (特 に 記 載 の な い も の は 先 着 順)

費 用・料 金 (特 に 記 載 の な い も の は 無 料)

持 持 ち 物 申 申 し 込 み 問 問 い 合 わ せ

市役所への問い合わせ ▶ ☎047(451)1151代  
市役所への郵便物 ▶ 〒275-8601「習志野市役所〇〇課」で届きます

## 市役所から

令和4年度「特別児童扶養手当」「特別障害者手当」などの手当額改定

障がい福祉課

令和3年の物価変動率(マイナス0.2%)に基づき、令和4年度より手当額(月額)が以下のとおりとなります。

【特別児童扶養手当】  
1級52,400円、2級34,900円

【障害児福祉手当】14,850円

【特別障害者手当】27,300円

【経過的福祉手当】14,850円

市立図書館祝日開館日

中央図書館 ☎047(475)3213

3月21日(月祝)は開館、3月22日(火)は振替休館となります。

土地・家屋価格等縦覧帳簿の縦覧

資産税課

固定資産税の納税者は、他の土地や家屋の価格と比較して自己の土地や家屋の評価が適正かどうか判断できるよう、土地・家屋価格等縦覧帳簿を縦覧できます。

4月1日(金)～5月2日(月)各日午前8時30分～5時(土・日曜、祝日を除く)

本市の令和4年度固定資産税納税者 縦覧する人の本人確認書類(運転免許証など)・委任状(代理人の場合)

市立小・中学校で勤務する 支援員・看護師の募集

指導課

①特別支援教育支援員  
小・中学校で特別な支援を必要とする児童生徒の生活面・学習面の支援および教員の補助業務(教員免許は必ずしも必要ありません)

②看護師  
医療行為に必要な児童に対する医療的ケアおよび保健事業・養護教諭のサポート業務

勤務時間: ①午前8時～4時30分の範囲で7時間30分勤務(休憩45分) ②午前8時～3時45分(休憩45分)

定 ①5人程度②2人程度

費 ①1,014円～②1,501円～

申 電話または窓口

## 講座・催し

春休み自然工作

谷津干潟自然観察センター ☎047(454)8416

鳥の羽ネックレスや貝のウインドチャイムを作成

3月19日(土)～27日(日)各日午前9時～3時(材料がなくなり次第終了)

700円～(別途入館料)

「さくら広場」特別開園

さくら広場管理事務所 ☎047(454)8739

4月1日(金)～10日(日)各日午前10時～5時30分(期間中無休、ライトアップは中止)

芝園1-5(車でのお来場不可)

花の実園さくらまつり

花の実園さくらまつり実行委員会 ☎047(451)3921

ふるさと産品・お楽しみバザール・わくわくキッズコーナー、ステージでは市内小・中学校、高校の吹奏楽演奏が春空に響きます。ナラシド♪・チーバくん・ふくっぴーも出演

4月2日(土)・3日(日)午前9時30分～4時(3日は午後3時終了予定)※雨天決行

総合福祉センター内花の実園(車でのお来場不可)

Zoomによるオンライン語学講座

市国際交流協会 ☎047(452)2650

①初級韓国語②中国語③英語II(主に英会話)

5月～令和5年3月(8・12月を除く)

①毎週月曜日②毎週木曜日③毎週金曜日 各日午前10時30分～正午(各講座全30回)

定 ①②各10人③7人

費 24,000円(別途テキスト代)

申 メール(希望講座・氏名(ふりがな)・住所・電話番号・メールアドレス・使用機種(パソコン・タブレット・スマホ)・キャンセル待ち希望の有無・応募理由を記入)で市国際交流協会へ(申し込み多数の場合抽選)※受付4月12日(火)まで

nia@jcom.zaq.ne.jp

対面による語学講座 英語 I

市国際交流協会 ☎047(452)2650

5月～令和5年3月(8・12月を除く)の毎週水曜日午前10時～11時30分(全30回)

所 菊田公民館 他

定 12人

費 24,000円(別途テキスト代)

持 マスク(着用)

申 メールまたはFAX・はがき(講座名・氏名(ふりがな)・住所・電話番号・キャンセル待ち希望の有無・応募理由を記入)で市国際交流協会へ(申し込み多数の場合抽選)※受付4月12日(火)まで

〒275-0016津田沼5-12-12サンロード津田沼6階

nia@jcom.zaq.ne.jp

## スポーツ

「元気キッズプロジェクト！」親子体操

市スポーツ振興協会 ☎047(452)4380

4月8日②4月22日各金曜日午前9時45分～10時45分

所 ①東部体育館②袖ヶ浦体育館

対 2歳～未就学児とその保護者

定 各10組程度 費 300円(当日支払い)

申 協会ホームページから送信(受付3月15日(火)午前10時～各教室2日前の午後5時)

http://sposhin.org/

ジュニアテニス講習会

市テニス連盟 ☎massie25@cocoa.plala.or.jp

4月9日～令和5年3月25日の毎週土曜日午後2時30分～5時(11月～1月は午後2時～4時30分)

所 袖ヶ浦テニスコート 他

対 市内在住の新小学4～6年生

定 男女各10人(6年生は前年度受講生のみ)

費 6ヵ月6,000円

申 往復はがき(住所・氏名(ふりがな)・性別・学校名・新学年・電話番号・保護者氏名・テニス歴を記入)で〒275-0026谷津3-6-5 市テニス連盟 石川雅章へ(受付3月22日(火)必着)

お詫びと訂正 広報習志野3月1日号7ページに掲載しました「令和4年度市営駐輪場の二次募集を開始します」の内、一時利用駐輪場も4月1日(金)から125ccまでの原付が駐車できるようになりますが、従前どおり50ccまでの原付しか駐車できない一時利用駐輪場は、正しくは「R津田沼駅北口第三」と「R津田沼駅北口駅前第二」になります。お詫びして訂正いたします。 防犯安全課

### クライミングウォール「利用者カード取得講習会」「カード取得者練習会」

☎スポーツ振興協会 ☎047(452)4380

①利用者カード取得のための講習会②取得者のための練習会

☎4月13日(水)午後6時～9時

☎東部体育館

☎①小学生以上②カード取得済みの小学生以上

※小学生は保護者も要参加

☎合計25人 ☎1,000円

☎動きやすい服装

☎協会ホームページから送信(受付3月15日(火)午前10時～)

☎http://sposhin.org/

### のびのびパークゴルフ教室

☎スポーツ振興協会 ☎047(452)4380

クラブ・ボール貸し出しあり

☎4月17日(日)午前9時30分～正午

☎茜浜パークゴルフ場

☎小学生以上の初心者 ☎12人

☎小学生300円、一般500円(当日支払い)

☎電話または窓口(受付3月15日(火)～)

### ソフトバレーボールフェスタ

☎スポーツ振興協会 ☎047(452)4380

レベルに応じた交流大会①ファミリーの部②レディースの部③トリムの部

☎4月29日(金)午前9時～ ☎東部体育館

☎①小学生以上(小学生1人以上を含む)②小学生以上の女性③コート内男性2人以下(年齢制限なし)

☎各部8チーム・登録8人まで

☎1チーム2,000円

☎動きやすい服装・室内シューズ・ホイッスル(1チーム1個)

☎協会ホームページから送信(受付3月15日(火)午前10時～4月22日(金)午後5時)

☎http://sposhin.org/

### 春季テニス市民大会

☎市テニス連盟

☎tennisarashino@gmail.com

①男子ダブルス②女子ダブルス③ミックスダブルス

①②③:一般A・B、合計年齢100歳以上

①③:合計年齢120歳以上

①:合計年齢140歳以上

☎①②5月8日・15日・22日各日曜日

☎③5月29日、6月5日各日曜日

(予備日6月12日・19日・26日)

☎秋津・袖ヶ浦テニスコート

☎市内在住・在勤・在学、ふるさと選手および市テニス連盟加盟クラブ員(ペアのどちらからでも可)

☎1ペア4,000円(連盟加盟クラブ員は1ペア2,000円)

☎連盟ホームページから送信(受付3月29日(火)まで)

☎①4月5日②4月12日各火曜日午後2時～

☎①八千代市障害者福祉センター②習志野保健所(習志野健康福祉センター)

☎電話

### その他

#### 市遺族会の解散

☎社会福祉課

習志野市遺族会(戦没者)は、3月31日をもって解散となります。これまでのご厚情、誠にありがとうございました。

#### 慰霊巡拝

☎県健康福祉指導課 ☎043(223)2354

旧主要戦域や遺骨帰還のできない海上において、戦没者を慰霊する巡拝を厚生労働省主催で実施します。

国庫補助対象者:戦没者の配偶者・父母・子・兄弟姉妹・参加遺族(子・兄弟姉妹)の配偶者、戦没者の孫・甥・姪

#### 3月24日は世界結核デー

☎習志野保健所(習志野健康福祉センター) ☎047(475)5154

結核の初期症状は風邪とよく似ています。せき・たん・微熱・だるさ等が2週間以上続く場合は必ず医療機関を受診しましょう。また職場や学校などの健診や市町村の結核健診の対象者は必ず受診し、早期発見・治療に努めましょう。

### 相談

#### 精神保健福祉相談

☎習志野保健所(習志野健康福祉センター) ☎047(475)5152

精神疾患や心の健康について精神科医が応相談

### 習志野の歴史をよむ

☎社会教育課



『習志野市史』や『習志野-その今と昔』など、本市の歴史に関する図書を社会教育課(市役所2階)で販売しています。

詳しくは、市ホームページをご覧ください。

市史刊行物のご案内

検索

### 3月21日(月祝)のごみ収集

☎クリーンセンター業務課 ☎047(453)5374

種類	収集	収集地区	次回収集日
燃えるごみ	あり	月曜日収集地区	-
資源物	なし	月曜日収集地区	3月28日(月)
燃えないごみ	なし	泉町	3月23日(水)
		大久保3・4丁目、屋敷	3月25日(金)

ごみは夜明けから朝8時までにお出しください。

令和4年度版「習志野市家庭ごみの分け方・出し方ガイドブック」を全戸配布しました。届いていない場合はご連絡ください。

☎クリーンセンタークリーン推進課 ☎047(451)1793

## 市税等の納付は 便利な口座振替を ご利用ください



市税、国民健康保険料、後期高齢者医療保険料、介護保険料を納め忘れてしまったことはありませんか。口座振替の手続きをすることで手間も省け、納め忘れもなくなり大変便利です。早めの手続きをお願いします。※納付が遅れると、延滞金の加算や滞納処分を受けることがあります。

市ホームページ



#### 手続き方法

預貯金通帳、印鑑(通帳届出印)を持参し、お手元の納付書などに記載してある金融機関でお申し込みください。申込書類は市内の金融機関に備え付けてあります。※口座振替の開始は、**申込日から約2カ月後**となります。

#### 令和4年度納期限一覧表

※令和4年度分の納付書などは、第1期納期限の2週間前ごろに発送します。

納期限	5/2	5/31	6/30	8/1	8/31	9/30	10/31	11/30	12/28	1/31	2/28	3/31
市・県民税(普通徴収)			1期		2期		3期			4期		
固定資産税・都市計画税	1期			2期				3期		4期		
軽自動車税(種別割)		全期										
国民健康保険料(普通徴収)				1期	2期	3期	4期	5期	6期	7期	8期	9期
後期高齢者医療保険料(普通徴収)				1期	2期	3期	4期	5期	6期	7期	8期	
介護保険料(普通徴収)				1期	2期	3期	4期	5期	6期	7期	8期	9期

## 群馬県上野村

# 「地域おこし協力隊」 スタッフ募集

人口1,150人。群馬県で最も人口が少ない村・上野村。面積の95%は清流・神流川の恵を受けた豊かな森で、多くの野生動物が棲息し、「龍神の滝」や「中止の滝」「オボロカヤの滝」などの名瀑は癒やしスポットとしても有名です。

習志野市と「健康なまちづくり」に関する協定を締結している上野村で、「地域おこし」に尽力いただける人を募集します。

#### 募集職種

- 1 日帰り温泉「しおじの湯」と体験宿泊施設「木森れ陽」運営スタッフ
- 2 同施設 料理人・料理見習い
- 3 (一社)上野村産業情報センターでの特産品の配送および営業



いずれも経験不問

#### 待遇

給与月額180,000円(期末手当あり) その他手当、社会保険加入など

#### 問い合わせ

(一社)上野村産業情報センター ☎0274(20)7070

#### 「地域おこし 協力隊」って 何?

都市から過疎地域などに生活拠点を移し、地域や自治体などと協力しながら地域のPR等を行います(活動はおおむね1～3年)。活動に必要な経費の他、報償費が支給されます。

#### ▼村の中央を流れる神流川



▲中止の滝 水瀑

応募要件や応募方法など、詳しくは「上野村ホームページ」または「ニッポン移住・交流ナビ.JOIN」をご覧ください。



### 光化学スモッグの発生とPM2.5注意喚起情報の発信 環境政策課

光化学スモッグは、4月から10月にかけて日差しが強く気温の高い、風の弱い日に発生しやすくなります。本市では光化学スモッグによる健康被害の発生を未然に防ぐため、防災行政無線・市ホームページ・緊急情報サービス「ならしの」で発生状況をいち早くお知らせします。

さらに、PM2.5(微小粒子状物質)の値が高い場合にも、同様に注意喚起情報をお知らせします。

#### 注意報などが発令された場合

- 屋外での激しい運動は避ける
- なるべく窓を閉める
- 自動車の運転を控える

#### 健康被害の症状

- のどや目の痛み
- 頭痛・吐き気
- 手足のしびれ など

※健康被害の症状が出たときは、医療機関で受診してください。

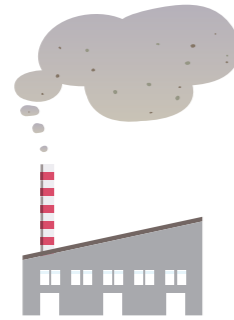

### 難病患者見舞金を支給しています 社会福祉課

千葉県の実施する「指定難病医療費助成」「小児慢性特定疾病医療費助成」などの認定を受け、受給者証を取得している人に難病患者見舞金を支給しています。



#### 支給額(月額)

- 入院(15日以上)のあった月 12,000円 (生活保護受給中の世帯は8,000円)
- 通院・入院(14日以内)のあった月 6,000円

見舞金は社会福祉課へ申請書を提出した月の翌月分から算定します。

#### 申請手続きがお済みの方へ

令和3年10月から令和4年3月分の療養状況届は、4月28日(休)が提出期限です。

中小企業の事業主の皆さまへ

令和4年 4月1日から

### 「パワーハラスメント防止措置」が義務化されます!

千葉労働局雇用環境・均等室 ☎043(221)2307

事業主は職場のハラスメントを防止するため、方針・取り組み等を職場で働くすべての労働者に周知しなければなりません。



#### 職場におけるパワーハラスメントを防止するために講ずべき措置とは?

- 例) 事業主の方針などの明確化および周知・啓発
- 相談に応じ、適切に対応するために必要な体制の整備
- 職場におけるパワハラに関する事後の迅速かつ適切な対応

パワーハラスメント防止措置の詳細や事業所内掲示用「ハラスメント防止周知ポスター」のダウンロードは、千葉労働局ホームページをご覧ください。



職場におけるハラスメント防止対策 検索

## 伝言板

※市内で定期的に活動している、またはする予定のサークル等が掲載できるコーナーです。※市民の皆さんの依頼に基づき掲載しており、内容についての責任は負いかねます。

凡例 日日時場所・会場 定員(特に記載のないものは先着順) 対象者 費用・料金(特に記載のないものは無料) 持ち物 申し込み 問い合わせ

#### なかまに

##### ■空手クラブ

毎週金曜日 午後5時30分～7時30分 市民プラザ大久保 月3,000円 松本 ☎080(2335)7849

##### ■レフアフラダンスサークル

毎週金曜日(月3回) 午後1時～3時 プラッツ習志野北館 入会金1,000円、月3,500円 高橋 ☎047(431)6840

##### ■写真サークル「秋展会」

第2・4木曜日 午後1時30分～3時30分 総合福祉センター内 さくらの家 60歳以上 月1,500円 山下 ☎090(7838)5880

##### ■朗読サークル「言の葉会」

見学大歓迎 毎週火・金曜日 午前9時～4時 秋津社会福祉協議会 年2,000円 坂本 ☎hiro12014@docomo.ne.jp

#### おいでください

##### ■＜公開対話＞日本の作法・しきたりの再確認

3月26日(土) 午後1時30分～4時(予約不要) 谷津公民館 200円(学生無料) 習志野シニアクラブ 仲野 ☎090(4613)9851



## 育児休業が取りやすくなる!

千葉労働局雇用環境・均等室 ☎043(221)2307

## 育児・介護休業法が変わります

### 4月1日から

#### 1 雇用環境整備、個別の周知・意向確認の措置の義務化

- 育児休業を取得しやすい雇用環境の整備 研修の実施・相談窓口の整備など
- 妊娠・出産(本人または配偶者)の申し出をした労働者に対する個別の周知・意向確認の措置 事業主は育児休業制度などに関する事項の周知と休業の取得意向の確認を個別に行わなければなりません。

#### 2 有期雇用労働者の育児・介護休業取得要件が緩和

##### 現行

- (1)引き続き雇用された期間が1年以上
- (2)子が1歳6カ月までの間に契約が満了することが明らかでない

##### 4月1日から

- (1)の要件は撤廃し、(2)のみに

### 10月1日から

#### 3 産後パパ育休(出生時育児休業)の創設

#### 4 育児休業の分割取得

### 令和5年4月1日から

#### 5 育児休業取得状況の公表の義務化

従業員数1,000人超の企業は、育児休業の取得状況を年1回公表することが義務付けられます。



## 消費生活

### メモ

困った時はご相談を!

「インターネットを使っていないなら、料金を安くできますよ。サポートします。」との電話! その契約、本当に大丈夫?



#### アドバイス

光回線を利用したインターネットと電話回線のセット契約をしていた人からの相談事例です。この業者はアナログ回線に戻すと言いつつ、別の契約をさせています。契約後、初めて契約内容を知り、解約しようとする、高い解約料を請求されることもあり。アナログ回線に戻すのは消費者自身で手続きを行うことが可能です。

#### 【契約の依頼があったら】

- ① 勧誘を受けた事業者名と契約内容をしっかり確認しましょう
- ② 必要のない契約はぎっぱり断りましょう

NO!



相談 業者から電話があり、「光回線からアナログ回線に戻すと電話代が安くなる。」と言われた。自身が契約している大手通信会社からの勧めだと思いつつ、アナログ回線に戻すことを決め、業者に言われるまま契約の手続きをした。その後、知らない会社から6千円の請求書が何回か届くようになった。電話代は以前と変わっていない。契約書をよく見ると生活サポートの契約をしたらしい。

- ③ 光回線契約をアナログ回線に戻す場合には、自身が契約している大手通信会社に問い合わせましょう
- ④ 不安に思った場合は、消費生活センターにご相談ください

## 国保年金コーナー

☎国保年金課

### 国民健康保険

国民健康保険(以下、国保)は、都道府県と市区町村が運営する公的医療保険です。転職や退職などで他の健康保険を脱退した人は、お住まいの市区町村で国保に加入する必要があります。

※国民皆保険制度の下、安心して医療が受けられるよう、すべての人に公的医療保険への加入が義務付けられています。

### 加入・脱退の手続き

**国保の加入や脱退は自動的には行われません。必ず手続きをしてください。**

国保の加入日は、加入の事実が発生した日(例えば、他の健康保険を喪失した日など)です。届け出が遅れた場合でも、この日にさかのぼっての加入となり、保険料も届出月からではなく加入月にさかのぼって負担していただくことになります。

また、他の健康保険に加入した場合は、必ず国保の脱退手続きをしてください。忘れると保険料の請求が続き、日数が経過したものは時効により納付した保険料の還付ができなくなることがあります。

なお、脱退手続きは郵送でも行えますのでお問い合わせください。

### 国民健康保険・後期高齢者医療制度

国民健康保険・後期高齢者短期人間ドックの費用助成利用券の申請



令和3年度の短期人間ドック費用助成は、**3月31日(木)**までに受検予定のものが対象となります。利用券を医療機関に提出する必要がありますので、受検前にお申し込みください。

なお、令和4年度の費用助成利用券の申請受付は、**3月22日(火)**から行います。

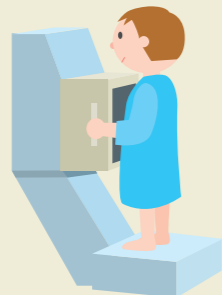

### マイナンバーカードが健康保険証がわりに

医療機関や薬局に順次導入される機器にマイナンバーカードをかざすことで、健康保険証として利用できます。健康保険証として利用するには、事前にマイナポータルでの利用申込が必要です。

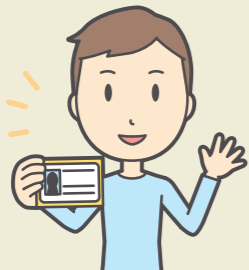

## 習志野文化ホール 4月主な催し物

日	曜	催し物	開演時間	入場方法
6	水	山内恵介コンサートツアー2022	14:00	全席指定 7,200円
9	土	島津亜矢コンサート 歌怪獣襲来ツアー2022	11:30 15:30	全席指定 S席:6,800円 A席:5,000円 小・中学生: 1,000円 (Ro-On チケットのみ取り扱い)
14	木	氷川きよしコンサートツアー2022～歩き続ける歌の道～	13:00 17:00	全席指定 8,000円 ※枚数制限あり(お1人様4枚まで)
16	土	習志野市 芸術文化協会 第38回芸術祭	11:00	全席指定 無料
17	日	アロハフェスティバル in 習志野	12:00	全席指定 300円
22	金	梅沢富美男劇団特別公演 梅沢富美男&研ナオコ アッ!とおどろく夢芝居-2022-	14:00 18:00	全席指定 7,000円
24	日	習志野ウィンド・オーケストラ 第33回定期演奏会	13:30	全席自由 無料

≪ 4月の休館日 ≫ 11日(月)、25日(月)  
※各催し物の詳細は、主催者にお問い合わせください。  
※車椅子で来館のお客様、足の不自由なお客様は習志野文化ホールまでご連絡ください。

【令和4年度習志野文化ホール共催事業】  
**千葉交響楽団 第111回定期演奏会**  
5月21日(土)14:00開演(13:15開場)  
指揮:山下 一史(音楽監督)  
チェロ:山澤 慧(千葉交響楽団首席チェロ奏者)  
管弦楽:千葉交響楽団  
(演奏曲目)ドヴォルザーク:チェロ協奏曲口短調  
シューベルト:交響曲第9番ハ長調「ザ・グレート」  
《全席指定》S席4,000円 A席3,000円 B席2,000円  
※大学生以下・65歳以上は全券種とも500円引き  
※未就学児入場不可、保育なし

チケット発売中

☎習志野文化ホール ☎047(479)1212 ☎047(476)0941  
〒275-0026 谷津1-16-1 <http://narabunh.jp/>

### 習志野市内の犯罪と交通事故の発生状況

令和4年1月末現在(速報値) 習志野警察署調べ

	犯罪(刑法犯)		交通事故				
	令和4年累計	前年同月比増減	1月	前月比増減	令和4年累計	前年同月比増減	
総数	80件	15件	事故総数	15件	3件	15件	8件
空き巣	4件	2件	負傷者	20人	2人	20人	10人
自動車盗	2件	1件	死者	1人	0人	1人	1人
オートバイ盗	2件	1件	県内では、自転車の盗難が刑法犯の約2割を占めています。				
自転車盗	14件	1件	自転車を離れる時は、必ず鍵を2つ(ツーロック)しましょう。				
ひったくり	0件	0件					
万引き	14件	△2件					
電話de詐欺	3件	2件					
その他	41件	10件					

☎習志野警察署 ☎047(474)0110

### 福祉のしごと就職フェア・inちば(前期)

社会福祉施設・事業所などへ就職を希望する人を対象に、採用担当者との個別面談や福祉職場に関する相談などを行います。興味・関心のある人はぜひお越しください。

	日程	時間	場所
第1回(千葉会場)	4月23日(土)	午後1時～4時	京成ホテルミラマレー 6階 ローブルーム
第2回(柏会場)	5月21日(土)		柏の葉カンファレンスセンター ホテル&レジデンス棟 2階
第3回(成田会場)	6月25日(土)		ホテルウェルコ成田 本館3階 空

※参加費無料、申し込み・履歴書・スーツ不要

#### 問い合わせ

千葉県社会福祉協議会 千葉県福祉人材センター  
☎043(222)1294  
(祝日を除く月～土曜日午前10時～午後6時)

千葉県福祉人材センター  検索

## 子育て世帯への臨時特別給付金 対象者見直しのお知らせ

☎子育て支援課

現にお子さんを養育しているにもかかわらず給付金を受給できない人へ、子育て世帯への臨時特別給付金(支援給付金)を支給することとしました。

本給付金の受給にあたっては、**申請が必要**となります。

### 対象者

- 子育て世帯への臨時特別給付金(一括給付・拡大給付)受給者の元配偶者などであり、令和4年2月28日までの離婚などにより、2月末までに児童手当の受給者変更手続きを完了している人
- 海外からの帰国や養子縁組により、養育者が代わっている人
- DV特例・施設特例の所要の手続きを行っておらず、給付金の支給先が変更されていない人 等

### 支給額

児童1人につき、  
**児童手当本則給付対象者の場合… 10万円**  
**特例給付対象者の場合… 5万円**

元養育者に支給された子育て世帯への臨時特別給付金の全部または一部を受け取っているか、児童のために消費している人は、それを差し引いた額になります。

### 申請方法

申請書および必要書類を子育て支援課(市役所2階)へ持参または郵送  
【郵送先】〒275-8601 習志野市役所 子育て支援課  
子育て世帯への臨時特別給付金(支援給付金)担当 宛

### 申請期限

**4月28日(木)(必着)**  
(申請書は市ホームページからダウンロードまたは子育て支援課にて配布)

### 子育て世帯への臨時特別給付金コールセンター

☎047(411)7441 月～金曜日(祝日を除く)午前9時～午後5時

詳しくはこちらから



# 新型コロナワクチン 3回目接種券の発送スケジュール

3月3日時点の情報です

新型コロナウイルス  
ワクチン接種推進本部

年齢にかかわらず、以下のスケジュールで3回目の接種券を発送します。

2回目接種日	接種券発送日	接種可能日
昨年10月以降	「接種可能日」の7日前までに 到達するよう送付	2回目接種した「日」から6カ月経過した「日」以降 ※同日がない場合は翌月1日

- 2回目の接種日が昨年9月以前の人の接種券は、すでに発送しています。  
お手元に届いていない場合は市コールセンターへご連絡ください。
- 接種券が届き次第、予約が可能です。



## 3回目接種はワクチンの種類にかかわらず、早めの接種をご検討ください

3回目接種では、1・2回目に接種したワクチンの種類にかかわらず、ファイザー社または武田/モデルナ社のワクチンを接種できます。1・2回目接種時のワクチンの種類に限定せず、いずれのワクチンでも予約が取れる場所で早めの接種をご検討ください。

1・2回目接種の人へ	年齢	接種会場 (医療機関)	使用ワクチン
満5歳以上の人を対象です。 年齢により接種会場や使用するワクチンが異なります。 市コールセンター・LINE・WEBから予約が可能です。	5～11歳	16カ所	ファイザー社製(5～11歳用)
	12歳以上	4カ所	ファイザー社製(12歳以上用)

最新情報は、市ホームページまたは市コールセンターでご確認ください。

市ホーム  
ページ



### お問い合わせ・相談・予約(変更・キャンセル)

習志野市 新型コロナワクチン コールセンター  
☎0570(002)322

※市内通話と同様の通話料が掛かります。  
※音声案内でお待ちいただいている時間の通話料は無料です。

毎日午前8時30分～午後5時30分

### 予約(変更・キャンセル)



LINE



WEB

(インターネット)



毎日午前8時30分～午後10時

### 市の最新情報はこちらでもチェック!



#### 市公式ホームページ

<https://www.city.narashino.lg.jp/>  
市政のさまざまな情報を  
タイムリーに発信しています



#### 市公式ツイッター

習志野市 公式情報 @Narashino\_EI  
市政情報やコロナ・災害情報  
などをリアルタイムでつぶやきます



#### 動画配信

習志野市の魅力や市長ニュース、  
広報番組、学習動画など、さまざまな  
動画を配信しています



#### 緊急情報サービス「ならしの」

災害情報や気象情報などの  
緊急情報をメールでタイムリーに  
発信しています



お断り

新型コロナウイルス感染拡大を防ぐため、紙面で紹介したイベントの中止・変更、施設の休止・開館時間の変更を  
する場合があります。

習志野市  
広報課

〒275-8601 習志野市鷺沼2-1-1  
☎047(451)1151(代)  
FAX 047(453)9313

#### 市の人口

R4.2.1時点  
※住民基本台帳  
に基づく

総人口… 175,183人 (175,151人)  
男………… 87,129人 (87,265人)  
女………… 88,054人 (87,886人)  
世帯数… 82,585世帯 (81,977世帯)  
( )内は R3.2.1時点

毎月2回 1日・15日発行

広報習志野は再生紙と環境にやさしい植物油インキを使用し、廃液を出さないCTP印刷です

