

習志野

広報

NARASHINO

2021
令和3年
3/15
No.1460



新型コロナウイルスワクチン
接種情報はこちらから

始まります、ワクチン接種

ご自宅に **黄色の封筒** が届きます

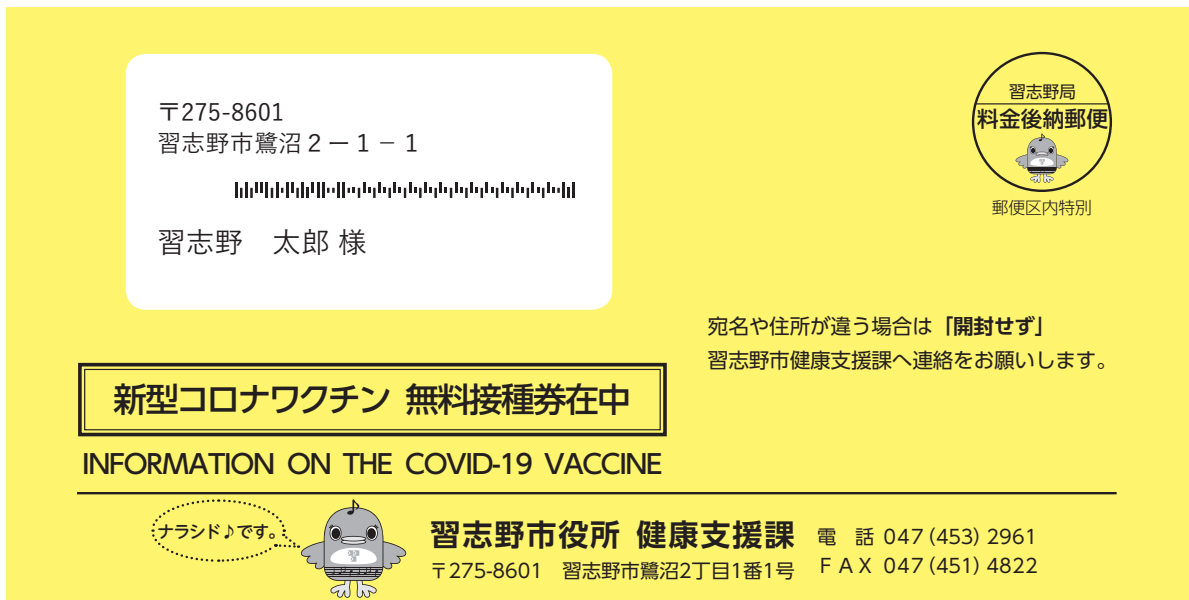

接種順位

- ① 医療従事者など
- ② 昭和32年4月1日以前に生まれた人
- ③ ②以外の人で、基礎疾患がある人や
高齢者施設などに従事している人
- ④ ①～③に該当しない人

※接種順位、接種の時期にあわせて発送します。

ご質問は「習志野市新型コロナワクチン コールセンター」へ

☎ **0570 (002) 322**

月～金曜日(祝日を除く)

午前8時30分～午後5時30分

新型コロナウイルス感染症

みんなで取り組もう！ 感染防止対策

健康支援課

年度末に向けて人の移動が活発になります。卒業旅行、謝恩会、歓送迎会、花見の宴会は控えてください。行事に参加するときにはマスクの着用などの感染防止対策を徹底し、飲食を伴う際には慎重に対応してください。

具体的な対策

- 体調が悪い人は参加しない。
- 基本はマスク着用や三密回避。室内では換気を良くして。
- 集まりは、少人数、短時間にして。
- 大声は出さず会話はできるだけ静かに。会話をするときはマスク着用。
- 共用施設の清掃・消毒、手洗い・アルコール消毒の徹底を。
- 飲食するのであれば、①少人数・短時間で、②なるべく普段一緒にいる人と、③深酒・はしご酒などは控え、適度な酒量で。

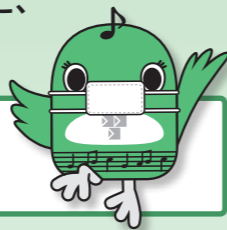

みんなで出掛けたり、大声で笑ったり、一緒に遊べる楽しい日常を取り戻すため力を合わせて新型コロナウイルス感染拡大を終わらせましょう。

よくある問い合わせ

Q 万が一、感染したときには、すぐに入院できるのですか？

A 重症者や重症化する恐れが高い人など、基準に基づき必要な人から入院することになります。なお、医療提供体制は県が整備し、入院調整を行っています。



千葉県宿泊療養・自宅療養の基準

Q 自宅療養の際には、どのような支援が受けられるのですか？

A 自宅療養になった際は、保健所からの指示に従ってください。LINEによる健康観察や配食サービス等の情報も提供されます。県では、必要に応じパルスオキシメーター(血中酸素濃度計)の貸し出しや医師・看護師による往診も行っています。自宅で療養される人向けの「しおり」を掲載していますので参考にしてください。



千葉県自宅療養者向け情報

たくさんのご寄附をありがとうございました

市対策本部事務局

新型コロナウイルス感染症対策に関連し、市民の皆さんや団体、企業からマスクや消毒液など、たくさんのご寄附をいただきました。いただいた物品は、教育施設や福祉施設、市消防本部などで活用しています。皆様の善意に心から感謝申し上げます。

氏名の公表は同意をいただいた人のみとなります(順不同)。 (10月24日～2月28日に寄附いただいた分)

- 株式会社 ユース企画 様
- 株式会社 ミツワ堂 様
- 習志野中央ライオンズクラブ 様
- 宏福商事合同会社 様
- 株式会社 洋光 様
- 島山建設株式会社 様
- 杉原 奈津美 様
- 株式会社 丸山工務店 様
- 習志野第一病院 理事長 三橋 稔 様
- 株式会社 ワイズマート 様
- 株式会社 ファーストリテイリング 様

あなたの力が地域の力に

つながろう！ みんなが主役！ ～町会・自治会活動～

協働政策課

新型コロナウイルス感染症の影響により、人との接触や移動が制限され、自宅にいる時間が増えた人も多いのではないのでしょうか。

大変な状況下においてこそ、地域の助け合いが必要であり、その環境をつくるため、町会や自治会などの地域活動が大きな役割を担っています。

現在、町会・自治会なども、感染症対策をした中で模索しながら活動しています。今こそ地域での活動に目を向け、町会・自治会などの「地域のつながり」に参加してみませんか？



習志野市の町会・自治会等

本市には町会・自治会などの自治組織が249あり、地域ごとに16の連合町会を組織しています。また、各連合町会長によって組織された連合町会連絡協議会があり、連合町会間の情報交換などの連携を図っています。

習志野市連合町会連絡協議会

連合町会長16名

谷津連合町会	谷津西部連合町会	津田沼連合町会	津田沼北部連合町会	袖ヶ浦連合町会	鷺沼連合町会	鷺沼台連合町会	藤崎連合町会	大久保連合町会	本大久保連合町会	花咲連合町会	屋敷連合町会	実籾連合町会	東習志野連合町会	秋津連合町会	香澄連合町会
--------	----------	---------	-----------	---------	--------	---------	--------	---------	----------	--------	--------	--------	----------	--------	--------

単位町会・自治会など
(249町会中連合加入215町会)

こんな活動をしています！

活動の際には、新型コロナウイルス感染症対策を行っています。

災害に強いまちづくりのために

災害に備え、自主防災組織を結成し、水や非常食などの備蓄や防災訓練を行い、地域で助け合える体制を整えています。



鷺沼連合町会

地球の環境を守るために

地域独自の清掃活動、有価物回収活動や花いっぱい運動など、きれいで快適なまちづくりに取り組んでいます。

地域の安全・安心を守るために

空き巣やひったくり等の犯罪防止や児童・生徒を守るため、防犯パトロールや登下校時の見守り活動を実施しています。



谷津西部連合町会

地域の絆を深めるために

気軽に交流できる場として、独自のレクリエーション活動を実施しています。

二人三脚のまちづくりを目指して

地域の問題解決や住みよいまちの実現に向けて活動する「まちづくり会議」に構成員として参加しています。

※まちづくり会議は、広報習志野5月1日号で特集する予定です。

住みやすい 地域づくりのために 町会・自治会等に 加入しよう！

ご自身の地域の町会・自治会などが不明なときは、協働政策課にお問い合わせください。



社会全体で支える介護保険制度

住み慣れた地域で安心して暮らし続けるために必要な介護保険制度。
この制度を円滑に実施するために本市では「介護保険事業計画」を策定しています。



介護保険制度は、3年ごとに策定する介護保険事業計画に基づき習志野市が運営しており、今年度中に第8期介護保険事業計画(令和3～5年度)を策定します。

介護保険事業計画とは

介護保険事業計画は、下記の項目を定めた計画で、事業運営の基となるものです。

- ①要介護等認定者数の推計
- ②介護保険サービスの給付費の推計
- ③サービス提供体制の整備や日常生活を支えるためのさまざまな施策の展開 など

この計画に基づき、65歳以上の介護保険料を決定します。詳しくは、広報習志野7月1日号でお知らせします。

令和3年度 介護保険制度改正(予定)

令和3年4月から順次実施する主な改正は次のとおりです。

- 介護報酬を平均0.7%引き上げ**
これに伴い、4月以降の介護保険サービスに係る自己負担額が変更になります。改定率はサービスの種類により異なるので、詳しくは各介護保険サービス事業所からのご案内をお待ちください。
- 高額介護サービス費の負担上限額を引き上げ**
市民税課税世帯で年収約770万円以上の方は、年収に応じて引き上げとなります。
- 介護保険施設やショートステイ利用者の食費・居住費の補足給付を見直し**
負担軽減のため、市民税非課税世帯で年金収入等が80万円を超える人の区分が2区分に分けられ、額も見直されます。

高齢化率・要介護等認定者数の推計

高齢化率の上昇に伴い、認定者数も増加する見込みです。

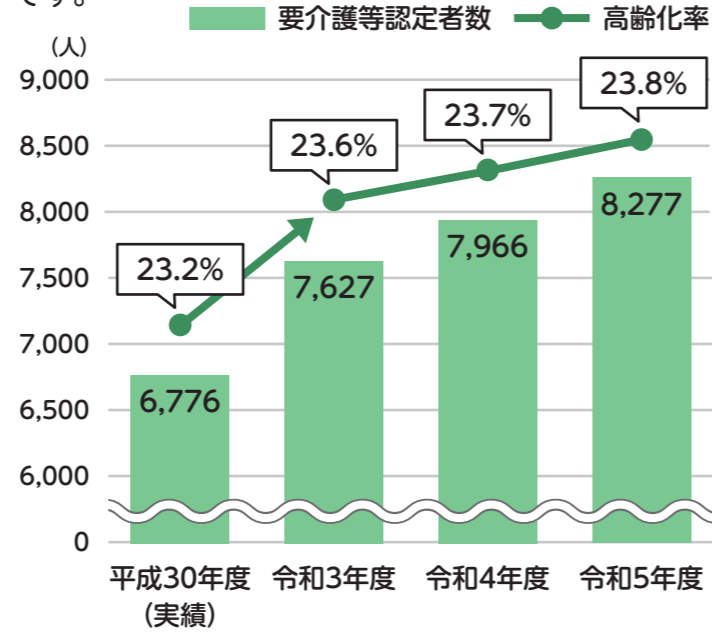

介護保険サービスの給付費の推計

認定者数の増加に伴い、給付費は年々増加し、5年間で約38億円増加する見込みです。

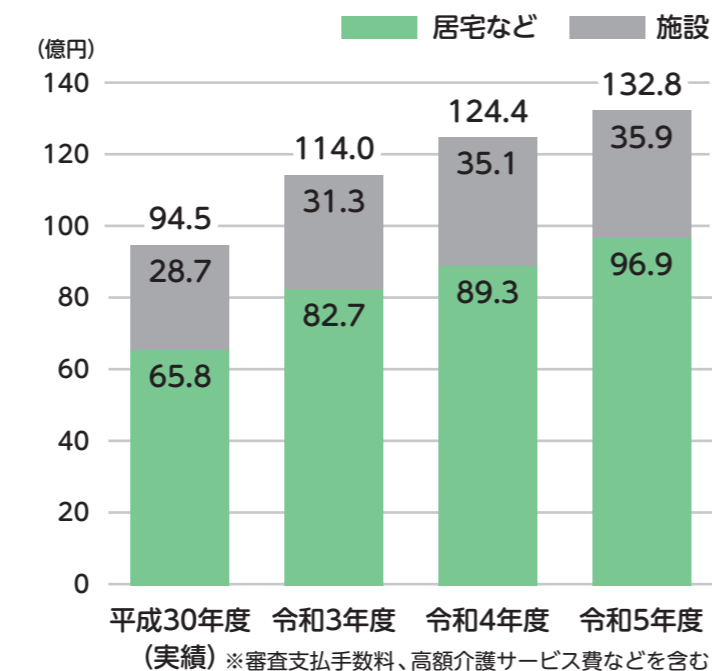

世界遺産

富士山に会いに来ませんか!!



富士吉田青年の家イベントのご案内

※各行事の内容は、天候・その他の状況によって変更する場合があります。

①春の自然を食べるつどい

5月15日(土)～16日(日)

- 1日目 春の恵み山菜料理を賞味(タラの芽の天ぷら等)
- 2日目 忍野村 鳥居地峠で山菜採り

②サマーキャンプ入門編

7月17日(土)～18日(日)

- 1日目 テント設営の実習とキャンプファイヤー
 - 2日目 テント撤収の実習と飯ごう炊さん(カレー作り)
- ※本事業は入門編のため、お部屋での宿泊も可能です。

③実りの秋「ブドウ狩り」体験

9月25日(土)～26日(日)

- 1日目 山中湖村 花の都公園散策
- 2日目 甲州市でブドウ狩り体験とワイナリー見学

④富士山麓でキノコ狩り体験

10月9日(土)～10日(日)

- 1日目 キノコ学習と甲州名物ほうとう鍋を賞味
- 2日目 富士山麓でキノコ狩り体験

⑤紅葉探勝 in 樹海探検!!

11月6日(土)～7日(日)

- 1日目 リフレッシュよしだ散策
- 2日目 青木ヶ原樹海の史跡 武田信玄の石塁をガイドブックにはない視点でご案内

定員 各50人(応募者が8人に満たない場合は中止)

宿泊 富士吉田青年の家(各回とも午後1時現地集合・現地解散) ※本市と富士吉田市を結ぶ高速バスあり

参加費

	中学生以下	高校生	26歳未満	26歳以上	備考
① ③ ④ ⑤	7,135円	7,225円	7,570円	7,700円	食事代(3食)、保険代、現地交通費含む
②	6,000円				食事代(3食)、保険代含む

申し込み 各開催日の約1カ月前に広報習志野で募集します。はがきまたは『ちば電子申請サービス』で応募してください。

問い合わせ 習志野市立富士吉田青年の家 〒403-0005 山梨県富士吉田市上吉田4443 ☎0555 (23) 6853

環境政策課

飼い主の義務です 犬の登録・狂犬病予防注射をお忘れなく

登録(法定義務)

生後91日以上犬を飼い始めたら、環境政策課で登録手続きをしてください。

- 🐾 **転入**
前の住所地の犬の鑑札を持参してください。
- 🐾 **転出**
鑑札を持参の上、転出先の市区町村で手続きをしてください。
- 🐾 **注意事項**
死亡、行方不明、譲渡などにより犬がいなくなった場合は、必ず環境政策課にご連絡ください。

狂犬病予防注射(法定義務)

毎年1回の狂犬病予防注射と注射済票の交付手続きをしてください。

- 🐾 狂犬病予防注射は動物病院で接種し、獣医師発行の「狂犬病予防注射済証」を持参の上、環境政策課で注射済票の交付手続きをしてください。
- 犬の登録や注射済票交付手続きの代行を受け付けている動物病院もあります。詳しくは、各動物病院にお問い合わせください。
- 🐾 令和3年度の狂犬病予防定期集合注射は新型コロナウイルス感染拡大防止のため中止します。



凡例 日日時 場所・会場 対象者 定員(特に記載のないものは先着順) 費用・料金(特に記載のないものは無料) 持ち物 申し込み 問い合わせ

お知らせBOX

市役所への問い合わせ ☎047(451)1151代
市役所への郵便物 〒275-8601
「習志野市役所〇〇課」で届きます



市役所から

市立図書館祝日開館日

3月20日(土祝)は開館します。
問中央図書館 ☎047(475)3213

公民館開館日の変更

4月から下記公民館は祝日も開館します。
実花公民館 ☎047(477)8899

袖ヶ浦公民館

☎047(451)6776

谷津公民館

☎047(452)1509

土地・家屋価格等縦覧帳簿の縦覧

固定資産税の納税者は、他の土地や家屋の価格と比較して自己の土地や家屋の評価が適正かどうか判断できるよう、土地・家屋価格等縦覧帳簿を縦覧できます。

3月20日(土祝)ごみの収集

問クリーンセンター業務課 ☎047(453)5374

分類	収集地区	通常収集	次回収集
燃えるごみ	火・木・土曜日収集地区	あり	—
資源物	土曜日収集地区	なし	27日(土)
燃えないごみ	秋津、津田沼4・5・6・7丁目	なし	23日(火)

※ごみは夜明けから朝8時までに出してください。

☎4月1日(木)～30日(金)各日午前8時30分～5時(土・日曜、祝日を除く) 対本市の令和3年度固定資産税納税者時縦覧する人の本人確認書類(運転免許証など)・委任状(代理人の場合) 所問資産税課

講座・催し

谷津干潟自然観察センターから

〈ミニ観察会〉

レンジャーと谷津干潟公園で渡り鳥や生きものを観察

☎3月20日(土祝)・21日(日)・27日(土)・28日(日)各日午後1時30分～2時30分(受付午後1時15分～)

〈季節のあ〜と「干潟のヨシ工作」〉

干潟の植物ヨシを使った飛行機作り

☎3月20日(土祝)・21日(日)・27日(土)・28日(日)各日午後2時45分～3時30分(受付午後2時30分～) …… 上記共通 ……

定各10人 入館料 所問谷津干潟自然観察センター ☎047(454)8416

「働きたい」方のための個別相談会

☎3月31日(水)①午前10時～②午前11時30分～③午後1時～④午後2時30分～(各50分程度) 所船橋市中央公民館 対15～49歳の未就労者(短時間就労・家族も可) 定12人 申ふなばし地域若者サポートステーション ☎047(437)6003

さくら広場特別開園

☎4月1日(木)～10日(土)各日午前10時～5時30分(期間中無休、ライトアップは中止) 所芝園1-5(車での来場不可) 問さくら広場管理事務所 ☎047(454)8739

スポーツ

ジュニアテニス講習会

☎4月10日～令和4年3月19日の毎週土曜日午後2時30分～5時(11～1月は午後2時～4時30分) 所袖ヶ浦テニスコート 他 対市内在住の小学

新4～6年生(6年生は令和2年度受講生のみ) 定男女各10人 定6ヵ月6,000円 申3月22日(月)(必着)までに往復はがき(住所・氏名(ふりがな)・性別・学校名・新学年・電話番号・保護者氏名を記入)で〒275-0026谷津3-6-5市テニス連盟 石川雅章へ 対massie25@cocoa.plala.or.jp

市バドミントン春季オープン大会

男子・女子ダブルス各1～3部、60～64歳の部、65歳以上の部 対4月18日(日)午前9時～所袖ヶ浦体育館 定100ペア200人 定市内在住・在勤・在学・在クラブ1人1,300円(小・中学生700円)、その他1人1,500円(小・中学生800円) 申3月30日(火)までに所定の申込書(協会ホームページ掲載)をメールで市バドミントン協会へ(1週間経過しても受付完了の返信がない場合はメールにて要問い合わせ) 対4月29日(木祝)午前9時～所東部体育館 定各部8チーム

春季ダブルス市民大会(テニス)

男女各A・B、ペアの年齢合計100歳以上・120歳以上(男子のみ) 対5月9日・16日・23日各日曜日(予備日5月30日、6月6日) 所秋津・袖ヶ浦テニスコート 対市内在住・在勤・在学・ふるさと選手または市テニス連盟加盟クラブ員(ペアのどちらかでも可) 定1ペア4,000円(連盟加盟クラブ員は1ペア2,000円) 申4月1日(木)までにメール(郵便振り込み)、または4月9日(金)までに下記の市テニス連盟事務局へ(詳しくは連盟ホームページを参照) グッド・アイ大久保店 ☎047(403)2316

スポーツ振興協会から

〈ソフトバレーボールフェスタ〉 レベルに応じた交流大会 ファミリーの部(小学生1人以上含む)、レディースの部、トリムの部(コート内男性2人以下) 対4月29日(木祝)午前9時～所東部体育館 定各部8チーム

登録8人まで 定1チーム2,000円 対室内シューズ・ホイッスル 申込方法=4月23日(金)までに協会ホームページから送信 対〈第1期硬式テニス教室〉 基礎動作からゲームの進め方までレベル別指導 対4月14日・21日・28日、5月12日各水曜日午前11時～1時(予備日5月19日・26日) ※全4回 所芝園テニスコート 定36人(市内在住・在勤・在学優先) ※保育あり(2歳～未就学児、定員5人、1日250円) 定2,600円 対運動靴・ラケット(貸し出しあり) 申込方法=3月28日(日)までに協会ホームページから送信(申し込み多数の場合抽選、定員

に満たない場合は3月30日(火)から受付開始) 対〈元気キッズプロジェクト!親子体操〉 対①4月14日②4月28日各水曜日午前9時45分～10時45分 所①東部体育館②袖ヶ浦体育館 対2歳児～未就学児とその保護者 定各日10組程度 定300円 申込方法=各教室2日前の午後5時までに協会ホームページから送信 …… 上記共通 …… 申スポーツ振興協会 窓口受付:午前9時30分～ 電話受付:午前10時～ ☎047(452)4380 対http://sposhin.org/

4月から『子育て応援!チーパス』のカードが新しくなります!

4月1日(木)から 対象年齢を「18歳未満*まで」に引き上げます! ※使用期限は18歳になって初めて迎える3月31日まで 電子版チーパスの配信を開始します! 専用ウェブサイト・アプリ「チーパス・スマイル」での利用登録が必要です。

妊婦、18歳未満までのお子さんがいるご家庭の皆さんへ

協賛店でカードを提示すると割引やポイントサービス等が受けられる子育て家庭優待カード『チーパス』が3月31日で有効期限を迎えます。4月1日からは新しいカードをご利用ください。

新カードの配布場所

- ① お子さんが保育所・幼稚園・こども園・小学校・中学校に通う家庭 ⇒3月中に各学校などで配布予定。
- ② ①以外の家庭 ⇒各こどもセンター(鷺沼・東習志野・杉の子・袖ヶ浦・新習志野・大久保)、きらっ子ルームやつ、各ヘルスステーション、習志野市役所子育て支援課・市民課、各連絡所で配布。

専用ホームページ

「チーパスねっと」(3月31日まで) ↓ 「チーパス・スマイル」(4月1日から)

4月からの「チーパス」。ハートの外側がピンク色です。

※協賛店の店舗・サービス内容については、県ホームページをご覧ください。

習志野市 歴史・文化財マップ

市内の歴史的な場所や文化財の所在地をまとめた「習志野市 歴史・文化財マップ」を作成しました。歴史学習や市内散策にご利用ください。

配布場所 社会教育課、市内各図書館・公民館など 問 社会教育課

「エーリッヒ・カウルの日記」(市指定文化財)の日本語訳が出来上がりました

「エーリッヒ・カウルの日記」は、第一次世界大戦の際に、習志野にあった捕虜収容所で生活していたドイツ水兵のエーリッヒ・カウルが遺した日記です。千葉県日独協会・ボトルシップ研究会のご協力により、日本語訳が出来上がりました。市立図書館およびホームページでご覧いただけます。

エーリッヒ・カウルの日記 検索

消費生活 メモ

未成年者引き下げと未成年者契約の取消しについて

成年とは、現在は20歳以上の人が該当しますが、令和4年4月1日からは民法改正に伴い18歳以上に引き下げられます。未成年は成年になることで、自分の意思で自由に契約ができるようになります。

●成年になるタイミング

- 平成14年4月1日以前に生まれた人
- ↓20歳の誕生日から
- 平成14年4月2日～平成16年4月1日の間に生まれた人
- ↓令和4年4月1日から
- 平成16年4月2日以降に生まれた人
- ↓18歳の誕生日から

未成年者契約の取消しについて

未成年者は、取引の知識や経験の不足を補うため、法律の保護(制限)を受ける立場にあります。原則として、未成年者が契約をするには、保護者などの法定代理人の同意が必要とされています。そして、未成年者が法定代理人の同意を得ずに契約をした場合、未成年者とその法定代理人は、以下の要件がすべて当てはまれば契約を取り消すことができます。

未成年者本人、あるいは法定代理人、どちらからでも主張はでき、はがき等の書面で行います。コピーを取り、簡易書留など証拠が残る方法で送付しましょう。成年年齢の引き下げにより、未成年者契約の取消しが主張できるか判断が難しい場合もありますので、詳しくは消費生活センターにご相談ください。

未成年者契約の取消し方法

取消しをするに契約を結んだ時にさかのぼって契約は無かったものとなります。代金の支払いの義務はなくなり、すでに支払った代金があれば返還請求できます。未成年者が受け取った商品やサービスは一現に利益を受ける範囲で「返還すればよい」とされています。具体的にはインターネット通販でダイエツトサプリを購入し、一部を飲んでしまった場合は、残っているダイエツトサプリを返還すれば足りるとされています。

取消しの効果

- ① 契約時の年齢が未成年
- ② 未成年で結婚をしていない
- ③ 法定代理人が同意していない
- ④ 小遣いやお年玉など自由に使うてよいと言われた範囲を超える
- ⑤ 未成年者が詐術を用いた(ただし)場合でない
- ⑥ 法定代理人から許された営業に関する取引でない
- ⑦ 取消権が時効になっていない

未成年者本人、あるいは法定代理人、どちらからでも主張はでき、はがき等の書面で行います。コピーを取り、簡易書留など証拠が残る方法で送付しましょう。成年年齢の引き下げにより、未成年者契約の取消しが主張できるか判断が難しい場合もありますので、詳しくは消費生活センターにご相談ください。

問い合わせ 消費生活センター ☎047(451)69999

凡例 目次 場所・会場 対象者 定員(特に記載のないものは先着順) 費用・料金(特に記載のないものは無料) 持ち物 申し込み 問い合わせ

凡例 目次 場所・会場 対象者 定員(特に記載のないものは先着順) 費用・料金(特に記載のないものは無料) 持ち物 申し込み 問い合わせ

相談

精神保健福祉相談

精神疾患や心の健康について
精神科医が応相談

日所 4月6日(火)午後2時～八千代市障害者福祉センター、4月13日(火)午後2時～習志野保健所(健康福祉センター)
習志野保健所(健康福祉センター)
☎047(475)5152

市・県民税申告の期限を 4月15日(木)まで延長します

十分な申告期間の確保および申告会場の混雑回避の観点から市・県民税申告期限を4月15日(木)まで延長します。
新型コロナウイルス感染拡大防止のため、電話での相談や郵送による申告にご協力ください。

所得稅の確定申告について

習志野西税務署 ☎043(274)2111

所得稅確定申告期限も4月15日(木)まで延長することとなりましたが、**市役所での所得稅確定申告は3月15日(月)まで**となります。3月16日(火)以降は、引き続き千葉西税務署で受け付けを行います。



その他

慰靈巡拝

旧主要戦域や遺骨帰還のできない海上において、戦没者を慰靈する巡拝を厚生労働省主催で実施します。

国庫補助対象者＝戦没者の配偶者・父母・子・兄弟姉妹・参加遺族(子・兄弟姉妹)の配偶者、戦没者の孫・甥・姪

習志野健康福祉指導課

☎043(223)2354



おめでとうございます 文部科学大臣表彰

廣瀬博氏がスポーツ推進委員功労者として、竹田徹氏が生涯スポーツ功労者として、文部科学大臣表彰を受賞されました。

2名の受賞は、それぞれの分野において永年にわたるスポーツの普及振興に尽くされた功績が認められたものです。

習志野生涯スポーツ課

広報習志野 掲載写真をプレゼント

広報習志野に掲載された本人または家族の写真を差しあげます。広報課までご連絡ください。

伝言板

- 市内で定期的に活動している、またはする予定のサークル等が掲載できるコーナーです。
- 市民の皆さんの依頼に基づき掲載しており、内容についての責任は負いかねます。

おいでください(イベント) ※費用の記載のない場合は無料

習志野シニアクラブ(公開対話) “緑のゆたかなまちづくり”の進め方
3月27日(土)午後1時30分～4時 所 谷津公民館 ¥200円(学生無料、予約不要)
習志野シニアクラブ 仲野 ☎090(4613)9851

なかまに(仲間募集) ※活動場所は予定

来楽会 初級中国語
日 第1・3水曜日午後1時～3時
所 プラッツ習志野北館
¥月3,000円
習志野文化ホール ☎090(9341)1095

救急隊員に新たな感染防止衣導入!!

消防本部警防課 ☎047(452)1283

現在、救急隊員は使い捨ての感染防止衣を着用して救急活動にあたっていますが、消毒して繰り返し使用することが可能なリユース型感染防止衣を導入しました。

今後は、2種類の感染防止衣を併用して救急活動にあたります。



リユース型感染防止衣

使い捨て感染防止衣

習志野文化ホール 4月 主な催し物

日	曜	催し物	開演時間	入場方法
6	火	舟木一夫コンサート2021 ※2020年6月15日の振替公演	14:00	全席指定:8,000円
17	土	習志野市芸術文化協会 第37回芸術祭 春の祭典セレモニー	11:00	全席指定(無料)
18	日	舞踊会 日舞サークル連盟 アロハフェスティバル in 習志野	11:30	全席指定:300円
25	日	習志野ウィンド・オーケストラ 第32回定期演奏会	13:30	全席自由(無料)

※各催し物の詳しいお問い合わせは、主催者にご連絡ください。
※車椅子で来館のお客様、足の不自由なお客様は習志野文化ホールまでご連絡ください。

令和3年度習志野文化ホール共催事業 5月29日(土)
千葉交響楽団 第109回定期演奏会 14:00開演(13:15開場)
指揮/山下一史(音楽監督) オーボエ/浅原由香 (全席指定)
管弦楽/千葉交響楽団 S席:4,000円
A席:3,000円
B席:2,000円
◆武清 徹/弦楽のためのレクイエム
◆R.シュトラウス/オーボエ協奏曲 二長調 作品144(ソロ/浅原)
◆ブラームス/交響曲第4番 ホ短調 作品98 ※大学生以下・65歳以上は全席種とも500円引き
※やむを得ない事情により曲目、出演者は変更となる場合がございます。 ※未就学児入場不可

■問い合わせ/習志野文化ホール ☎047(479)1212 〒275-0026 谷津1-16-1 http://narabun.jp/

習志野市内の犯罪と交通事故の発生状況

令和3年1月末現在(速報値) 習志野警察署調べ

犯罪(刑法犯)			交通事故				
令和3年	累計	前年同月比増減	令和3年	1月	前月比増減	累計	前年同月比増減
総数	65件	△23件	事故総数	7件	△15件	7件	△18件
空き巣	2件	△1件	負傷者	10人	△19人	10人	△18人
自動車盗	1件	1件	死者	0人	0人	0人	0人
オートバイ盗	1件	△4件	※自転車の盗難が、刑法犯の約2割を占めています。自転車を離れる時は、必ず、鍵を2つ(ツーロック)しましょう。また、一般住宅では無施錠で盗難被害に遭う例が目立ちます。				
自転車盗	13件	△16件	習志野警察署 ☎047(474)0110				
ひったくり	0件	0件					
万引き	16件	5件					
電話詐欺	1件	△3件					
その他	31件	△5件					

市税等の納付は 便利な口座振替をご利用ください

習志野市 税制課

市税、国民健康保険料、後期高齢者医療保険料、介護保険料を納め忘れてしまったことはありませんか。口座振替の手続きをすることで手間も省け、納め忘れもなくなり大変便利です。早めの手続きをお願いします。
①納付が遅れると、延滞金の加算や滞納処分を受けることがあります。

手続き方法

預貯金通帳、印鑑(通帳届出印)を持参し、お手元の納付書などに記載してある金融機関でお申し込みください。申込書類は市内の金融機関に備え付けてあります。

※口座振替の開始は、申込日から約2カ月後となります。



対象金融機関一覧

令和3年度納期限一覧表

※令和3年度分の納付書などは、第1期納期限の2週間前ごろに発送します。

納期限	4/30	5/31	6/30	8/2	8/31	9/30	11/1	11/30	12/28	1/31	2/28	3/31
市・県民税(普通徴収)	—	—	1期	—	2期	—	3期	—	—	4期	—	—
固定資産税・都市計画税	1期	—	—	2期	—	—	—	—	3期	—	4期	—
軽自動車税(種別割)	—	全期	—	—	—	—	—	—	—	—	—	—
国民健康保険料(普通徴収)	—	—	—	1期	2期	3期	4期	5期	6期	7期	8期	9期
後期高齢者医療保険料(普通徴収)	—	—	—	1期	2期	3期	4期	5期	6期	7期	8期	—
介護保険料(普通徴収)	—	—	—	1期	2期	3期	4期	5期	6期	7期	8期	9期

習志野市 緊急情報 @Narashino_EI

そのままOK!



習志野市 緊急情報 @Narashino_EI



習志野市 耳より情報 @Narashino_MIMI

更新を停止しました



Nサポ(習志野市子育て・健康情報) @N_supports

更新を停止しました

「習志野市 公式情報」をフォローすれば、緊急情報だけではなく、暮らしに役立つ情報も手に入ります!

習志野市 公式情報 @Narashino_EI

こちらから登録をお願いします



新型コロナウイルスワクチンに関するお知らせ

詳細は随時、市ホームページや広報習志野でお知らせします。

3月2日時点の情報です。最新情報や「よくある質問」は、市ホームページに掲載しています。

接種実施場所

会場によって接種できる日時が異なります。接種実施日時は、予約の際にご確認ください。

	施設(所在地)	実施日
特設会場 ⚠️ 予約はコールセンター・インターネット・LINEで一元的に行います。施設・医療機関への直接の予約・お問い合わせはできません。	袖ヶ浦体育館(袖ヶ浦5-1-1)	水・木曜日 (いずれか1会場)
	東部体育館(東習志野3-4-5)	土・日曜日
	🏥 津田沼中央総合病院(谷津1-9-17)	土・日曜日 平日夜間
	🏥 谷津保健病院(谷津4-6-16)	平日夜間
	🏥 習志野第一病院(津田沼5-5-25)	
医療機関	🏥 千葉県済生会習志野病院(泉町1-1-1) 市内の一部の医療機関(上記4病院🏥を含む約50カ所) 詳しくは、市ホームページまたは黄色の封筒に同封するお知らせをご覧ください。	

接種スケジュール

下記日程は目安です。具体的な接種時期は、決定次第お知らせします。

接種順位	令和3年2月	3月	4月	5月
① 医療従事者など	2月17日～ワクチン接種開始			
② 昭和32年4月1日以前に生まれた人			接種券(無料)送付	予約受付 接種開始
③ ②以外の人で、基礎疾患がある人や高齢者施設などに従事している人	決定次第、お知らせします。			
④ ①～③に該当しない人				

接種の流れ



詐欺にご注意ください!
 接種費用は無料です。市から「後日返金されるので〇〇万円支払ってください」等の連絡をすることはありません。

お断り

新型コロナウイルス感染拡大を防ぐため、紙面で紹介したイベントの中止・変更、施設の休止・開館時間の変更をする場合があります。

習志野市
広報課

〒275-8601 習志野市鷺沼2-1-1
 ☎ 047(451)1151(代)
 ☎ 047(453)9313
<https://www.city.narashino.lg.jp/>

市の人口
R3.2.1時点
※住民基本台帳に基づく

総人口…175,151人 (173,906人)
 男…87,265人 (86,674人)
 女…87,886人 (87,232人) ()内は世帯数…81,977世帯 (80,495世帯) R2.2.1時点