

# コンビニで

# 買いものついでに

# 住民票

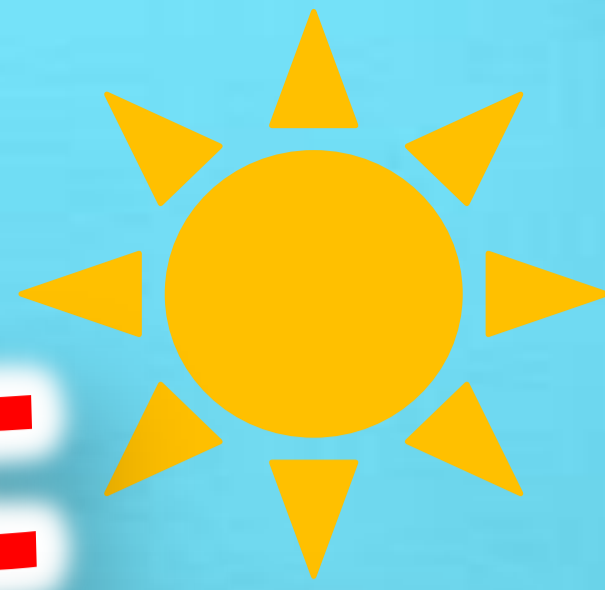

マイナンバーカード  
(個人番号カード)  
※を持ってコンビニ  
へ行こう♪♪

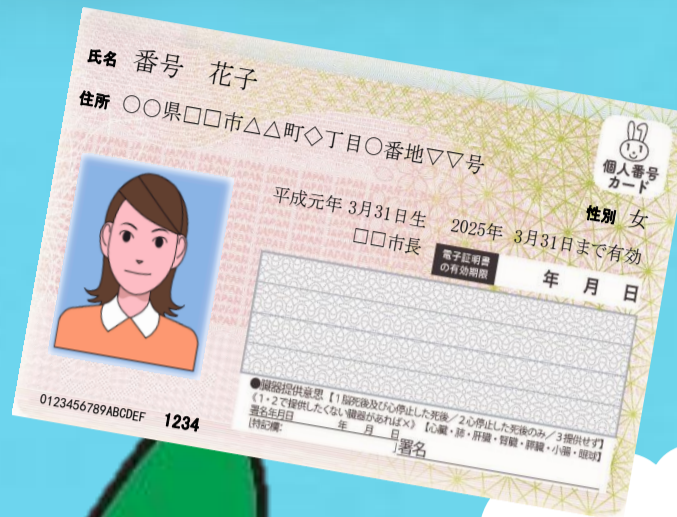

習志野市のご当地キャラ  
ナラシド♪

平成30年  
1月9日(火)  
スタート  
(予定)

※利用者証明用電子証明書が記録されているものに限りです。

## ご利用時間

**6:30 ~ 23:00**

(12月29日~1月3日 及び システムメンテナンス日は除く)

※戸籍全部(個人)事項証明書・附票の写しは  
平日**9:00 ~ 17:00**まで

## 取得できる証明書

- 住民票の写し・記載事項証明書
- 印鑑登録証明書
- 戸籍全部(個人)事項証明書 ※
- 戸籍の附票の写し ※
- 市県民税課税(非課税)証明書
- 所得証明書

※は習志野市に本籍がある方のみ

## ご利用できる店舗

全国の

セブン-イレブン    ローソン  
サークルKサンクス  
ファミリーマート    ミニストップ 等

## マイナンバーカードの申請方法

- ①通知カードに同封されている**交付申請書**に、必要事項を記入し、**顔写真**を貼付してください。
- ②通知カードに同封されている**返信用封筒**に封入し、ポストへ投函してください。

※郵送のほか、スマートフォンやパソコンからも申請できます。

※申請書に記載されている内容と現在の氏名・住所などに相違がある場合、その申請書(申請書IDやQRコード)は使用できませんので、市民課までお問い合わせください。

## お問合せ:習志野市役所

●住民票の写し及び印鑑証明書、戸籍証明書、マイナンバーカードについて  
**市民課 : TEL. 047-453-9249**

●課税(非課税)証明書及び所得証明書について  
**税制課 : TEL. 047-453-9247**

※受付時間/8:30~17:15(土・日・祝日・12月29日~1月3日は除く)