

ハッピーバス 京成大久保駅ルート



通過時刻予定表



このバス停は、
「1番 新津田沼駅北口」です。

行先

このバスは、京成大久保駅南口経由
「21番 東部保健福祉センター」行です。

時刻	平日		土・休日	
6	32			
7	03	37		
8	● 11	50	30	
9	19	● 35	10	50
10	00	● 26	50	30
11	● 17	40	10	50
12	● 05	30	● 57	30
13	20	● 47	09	50
14	10	● 37	30	
15	00	● 27	50	10 50
16	17	40	30	
17	20	49	10	50
18	23	52	30	
19	27	56		
20	30			

本日もハッピーバスをご利用いただきまして誠にありがとうございます。

お盆8月13日～15日/年末年始12月29日～1月3日は土・休日時刻で運行します。



ハッピーバスは《中乗り・運賃後払い》です。

●： 済生会習志野病院経由 東部保健福祉センター行

次の停留所は、「2番 イオン津田沼店前」です。

交通渋滞等によりバスが遅延する場合がありますので、予めご了承下さい。

お問い合わせは・・・京成バス(株)新都心営業所 TEL047-453-1581

2024年 4月 1日現在

ハッピーバス 京成大久保駅ルート



通過時刻予定表



このバス停は、
「2番 イオン津田沼店前」です。

行先

このバスは、京成大久保駅南口経由
「21番 東部保健福祉センター」行です。

時刻	平日		土・休日	
6	32			
7	03	37		
8	● 11	50	30	
9	19	● 35	10	50
10	00	26	50	30
11	● 17	40	10	50
12	05	30	● 57	30
13	20	● 47	09	50
14	10	37	30	
15	00	27	50	10 50
16	17	40	30	
17	20	49	10	50
18	23	52	30	
19	27	56		
20	30			

本日もハッピーバスをご利用いただきまして誠にありがとうございます。

お盆8月13日～15日/年末年始12月29日～1月3日は土・休日時刻で運行します。

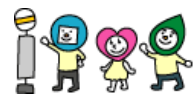

ハッピーバスは《中乗り・運賃後払い》です。

●： 済生会習志野病院経由 東部保健福祉センター行

次の停留所は、「3番 第五中学校」です。

交通渋滞等によりバスが遅延する場合がありますので、予めご了承下さい。

お問い合わせは・・・京成バス(株)新都心営業所 TEL047-453-1581

2024年 4月 1日現在

ハッピーバス 京成大久保駅ルート



通過時刻予定表



このバス停は、
「3番 第五中学校」です。

行先 このバスは、京成大久保駅南口経由
「21番 東部保健福祉センター」行です。

時刻	平日	土・休日
6	34	
7	05 39	
8	● 13 52	32
9	21 ● 37	12 52
10	02 ● 28 52	32
11	● 19 42	12 52
12	● 07 32 ● 59	32
13	22 ● 49	11 52
14	12 ● 39	32
15	02 ● 29 52	12 52
16	19 42	32
17	22 51	12 52
18	25 54	32
19	29 58	
20	32	

本日もハッピーバスをご利用いただきまして誠にありがとうございます。

お盆8月13日～15日/年末年始12月29日～1月3日は土・休日時刻で運行します。



ハッピーバスは《中乗り・運賃後払い》です。

●： 済生会習志野病院経由 東部保健福祉センター行

次の停留所は、「4番 企業局西」です。

交通渋滞等によりバスが遅延する場合がありますので、予めご了承下さい。

お問い合わせは・・・京成バス(株)新都心営業所 TEL047-453-1581

2024年 4月 1日現在

ハッピーバス 京成大久保駅ルート



通過時刻予定表



このバス停は、
「4番 企業局西」です。

行先

このバスは、京成大久保駅南口経由
「21番 東部保健福祉センター」行です。

時刻	平日	土・休日
6	35	
7	06 40	
8	● 14 53	33
9	22 38	13 53
10	03 29 53	33
11	● 20 43	13 53
12	● 08 33	33
13	● 00 23 50	12 53
14	● 13 40	33
15	● 03 30 53	13 53
16	20 43	33
17	23 52	13 53
18	26 55	33
19	30 59	
20	33	

本日もハッピーバスをご利用いただきまして誠にありがとうございます。

お盆8月13日～15日/年末年始12月29日～1月3日は土・休日時刻で運行します。



ハッピーバスは《中乗り・運賃後払い》です。

●： 済生会習志野病院経由 東部保健福祉センター行

次の停留所は、「5番 企業局南」です。

交通渋滞等によりバスが遅延する場合がありますので、予めご了承下さい。

お問い合わせは・・・京成バス(株)新都心営業所 TEL047-453-1581

2024年 4月 1日現在

ハッピーバス 京成大久保駅ルート



通過時刻予定表



このバス停は、
「5番 企業局南」です。

行先 このバスは、京成大久保駅南口経由
「21番 東部保健福祉センター」行です。

時刻	平日	土・休日
6	36	
7	07 41	
8	● 15 54	34
9	23 ● 39	14 54
10	04 ● 30 54	34
11	● 21 44	14 54
12	● 09 34	34
13	● 01 24 ● 51	13 54
14	14 ● 41	34
15	04 ● 31 54	14 54
16	21 ● 44	34
17	24 ● 53	14 54
18	27 ● 56	34
19	31	
20	00 34	

本日もハッピーバスをご利用いただきまして誠にありがとうございます。

お盆8月13日～15日/年末年始12月29日～1月3日は土・休日時刻で運行します。



ハッピーバスは《中乗り・運賃後払い》です。

●： 済生会習志野病院経由 東部保健福祉センター行

次の停留所は、「6番 鷺沼台一丁目」です。

交通渋滞等によりバスが遅延する場合がありますので、予めご了承下さい。

お問い合わせは・・・京成バス(株)新都心営業所 TEL047-453-1581

ハッピーバス 京成大久保駅ルート



通過時刻予定表



このバス停は、
「6番 鷺沼台一丁目」です。

行先

このバスは、京成大久保駅南口経由
「21番 東部保健福祉センター」行です。

時刻	平日		土・休日	
6	37			
7	08	42		
8	● 16	55	35	
9	24	● 40	15	55
10	05	31	55	35
11	● 22	45	15	55
12	● 10	35	35	
13	● 02	25	● 52	14 55
14	15	● 42	35	
15	05	32	55	15 55
16	22	45	35	
17	25	54	15	55
18	28	57	35	
19	32			
20	01	35		

本日もハッピーバスをご利用いただきまして誠にありがとうございます。

お盆8月13日～15日/年末年始12月29日～1月3日は土・休日時刻で運行します。



ハッピーバスは《中乗り・運賃後払い》です。

●： 済生会習志野病院経由 東部保健福祉センター行

次の停留所は、「7番 習志野警察署」です。

交通渋滞等によりバスが遅延する場合がありますので、予めご了承下さい。

お問い合わせは・・・京成バス(株)新都心営業所 TEL047-453-1581

2024年 4月 1日現在

ハッピーバス 京成大久保駅ルート



通過時刻予定表



このバス停は、
「7番 習志野警察署」です。

行先

このバスは、京成大久保駅南口経由
「21番 東部保健福祉センター」行です。

時刻	平日		土・休日	
6	38			
7	09	43		
8	● 17	56	36	
9	25	● 41	16	56
10	06	32	56	36
11	● 23	46	16	56
12	11	36	36	
13	● 03	26	53	15 56
14	16	● 43	36	
15	06	33	56	16 56
16	23	46	36	
17	26	55	16	56
18	29	58	36	
19	33			
20	02	36		

本日もハッピーバスをご利用いただきまして誠にありがとうございます。

お盆8月13日～15日/年末年始12月29日～1月3日は土・休日時刻で運行します。

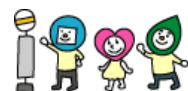

ハッピーバスは《中乗り・運賃後払い》です。

●：済生会習志野病院経由 東部保健福祉センター行

次の停留所は、「8番 ハミングパーク入口」です。

交通渋滞等によりバスが遅延する場合がありますので、予めご了承下さい。

お問い合わせは・・・京成バス(株)新都心営業所 TEL047-453-1581

2024年 4月 1日現在

ハッピーバス 京成大久保駅ルート



通過時刻予定表



このバス停は、
「8番 ハミングパーク入口」です。

行先

このバスは、京成大久保駅南口経由
「21番 東部保健福祉センター」行です。

時刻	平日		土・休日	
6	38			
7	09	43		
8	17	56	36	
9	25	41	16	56
10	06	32	56	36
11	23	46	16	56
12	11	36	36	
13	03	26	53	15 56
14	16	43	36	
15	06	33	56	16 56
16	23	46	36	
17	26	55	16	56
18	29	58	36	
19	33			
20	02	36		

本日もハッピーバスをご利用いただきまして誠にありがとうございます。

お盆8月13日～15日/年末年始12月29日～1月3日は土・休日時刻で運行します。



ハッピーバスは《中乗り・運賃後払い》です。

●：済生会習志野病院経由 東部保健福祉センター行

次の停留所は、「9番 鷺沼台二丁目」です。

交通渋滞等によりバスが遅延する場合がありますので、予めご了承下さい。

お問い合わせは・・・京成バス(株)新都心営業所 TEL047-453-1581

2024年 4月 1日現在

ハッピーバス 京成大久保駅ルート



通過時刻予定表



このバス停は、
「9番 鷺沼台二丁目」です。

行先

このバスは、京成大久保駅南口経由
「21番 東部保健福祉センター」行です。

時刻	平日		土・休日	
6	39			
7	10	44		
8	18	57	37	
9	26	42	17	57
10	07	33	37	57
11	24	47	17	57
12	12	37	37	
13	04	27	16	57
14	17	44	37	
15	07	34	17	57
16	24	47	37	
17	27	56	17	57
18	30	59	37	
19	34			
20	03	37		

本日もハッピーバスをご利用いただきまして誠にありがとうございます。

お盆8月13日～15日/年末年始12月29日～1月3日は土・休日時刻で運行します。



ハッピーバスは《中乗り・運賃後払い》です。

●： 済生会習志野病院経由 東部保健福祉センター行

次の停留所は、「10番 本大久保一丁目」です。

交通渋滞等によりバスが遅延する場合がありますので、予めご了承下さい。

お問い合わせは・・・京成バス(株)新都心営業所 TEL047-453-1581

ハッピーバス 京成大久保駅ルート



通過時刻予定表



このバス停は、
「10番 本大久保一丁目」です。

行先

このバスは、京成大久保駅南口経由
「21番 東部保健福祉センター」行です。

時刻	平日		土・休日	
6	40			
7	11	45		
8	●	19	58	38
9	27	●	43	18 58
10	08	●	34 58	38
11	●	25	48	18 58
12	13	●	38	38
13	●	05	28 55	17 58
14	18	●	45	38
15	08	●	35 58	18 58
16	25	●	48	38
17	28	●	57	18 58
18	31	●		38
19	00	●	35	
20	04	●	38	

本日もハッピーバスをご利用いただきまして誠にありがとうございます。

お盆8月13日～15日/年末年始12月29日～1月3日は土・休日時刻で運行します。



ハッピーバスは《中乗り・運賃後払い》です。

●：済生会習志野病院経由 東部保健福祉センター行

次の停留所は、「11番 三角公園」です。

交通渋滞等によりバスが遅延する場合がありますので、予めご了承下さい。

お問い合わせは・・・京成バス(株)新都心営業所 TEL047-453-1581

2024年 4月 1日現在

ハッピーバス 京成大久保駅ルート



通過時刻予定表



このバス停は、
「11番 三角公園」です。

行先

このバスは、京成大久保駅南口経由
「21番 東部保健福祉センター」行です。

時刻	平日		土・休日	
6	41			
7	12	46		
8	●	20	59	39
9	28	●	44	19 59
10	09	35	59	39
11	●	26	49	19 59
12	14	39		39
13	●	06	29	● 56 18 59
14	19	●	46	39
15	09	36	59	19 59
16	26	49		39
17	29	58		19 59
18	32			39
19	01	36		
20	05	39		

本日もハッピーバスをご利用いただきまして誠にありがとうございます。

お盆8月13日～15日/年末年始12月29日～1月3日は土・休日時刻で運行します。

ハッピーバスは《中乗り・運賃後払い》です。

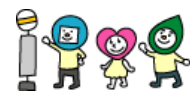

●： 済生会習志野病院経由 東部保健福祉センター行

次の停留所は、「12番 大久保一丁目」
「21番 大久保小学校南」です。

交通渋滞等によりバスが遅延する場合がありますので、予めご了承下さい。

お問い合わせは・・・京成バス(株)新都心営業所 TEL047-453-1581

2024年 4月 1日現在

ハッピーバス 京成大久保駅ルート



通過時刻予定表



このバス停は、
「12番 大久保一丁目」です。

行先

このバスは、京成大久保駅南口経由
「21番 東部保健福祉センター」行です。

時刻	平日		土・休日		
6	42				
7	13	47			
8			40		
9	00	29	20		
10	10		00	40	
11	00	50	20		
12	40		00	40	
13	30		19		
14	20		00	40	
15	10		20		
16	00	27	50	00	40
17	30	59		20	
18	33		00	40	
19	02	37			
20	06	40			

本日もハッピーバスをご利用いただきまして誠にありがとうございます。

お盆8月13日～15日/年末年始12月29日～1月3日は土・休日時刻で運行します。

ハッピーバスは《中乗り・運賃後払い》です。



次の停留所は、「13番 京成大久保駅北口」です。

交通渋滞等によりバスが遅延する場合がありますので、予めご了承下さい。

お問い合わせは・・・京成バス(株)新都心営業所 TEL047-453-1581

2024年 4月 1日現在

ハッピーバス 京成大久保駅ルート



通過時刻予定表



このバス停は、
「13番 京成大久保駅北口」です。

行先

このバスは、京成大久保駅南口経由
「21番 東部保健福祉センター」行です。

時刻	平日		土・休日		
6	43				
7	14	48			
8			41		
9	01	30	21		
10	11		01	41	
11	01	51	21		
12	41		01	41	
13	31		20		
14	21		01	41	
15	11		21		
16	01	28	51	01	41
17	31		21		
18	00	34	01		41
19	03	38			
20	07	41			

本日もハッピーバスをご利用いただきまして誠にありがとうございます。

お盆8月13日～15日/年末年始12月29日～1月3日は土・休日時刻で運行します。

ハッピーバスは《中乗り・運賃後払い》です。



次の停留所は、「14番 京成大久保駅南口」です。

交通渋滞等によりバスが遅延する場合がありますので、予めご了承下さい。

お問い合わせは・・・京成バス(株)新都心営業所 TEL047-453-1581

2024年 4月 1日現在

ハッピーバス 京成大久保駅ルート



通過時刻予定表



このバス停は、
「14番 京成大久保駅南口」です。

行先

このバスは、
「21番 東部保健福祉センター」行です。

時刻	平日			土・休日	
6	47				
7	18	52			
8	32			45	
9	05	34	56	25	
10	15	47		05	45
11	05	38	55	25	
12	26	45		05	45
13	18	35		24	
14	08	25	58	05	45
15	15	48		25	
16	05	32	55	05	45
17	35			25	
18	04	38		05	45
19	07	42			
20	11	45			

本日もハッピーバスをご利用いただきまして誠にありがとうございます。

お盆8月13日～15日/年末年始12月29日～1月3日は土・休日時刻で運行します。

ハッピーバスは《中乗り・運賃後払い》です。



次の停留所は、「15番 三叉路」です。

交通渋滞等によりバスが遅延する場合がありますので、予めご了承下さい。

お問い合わせは・・・京成バス(株)新都心営業所 TEL047-453-1581

2024年 4月 1日現在

ハッピーバス 京成大久保駅ルート



通過時刻予定表



このバス停は、
「15番 三叉路」です。

行先

このバスは、
「21番 東部保健福祉センター」行です。

時刻	平日		土・休日	
6	48			
7	19	53		
8	33		46	
9	06	35	57	26
10	16	48		06 46
11	06	39	56	26
12	27	46		06 46
13	19	36		25
14	09	26	59	06 46
15	16	49		26
16	06	33	56	06 46
17	36			26
18	05	39		06 46
19	08	43		
20	12	46		

本日もハッピーバスをご利用いただきまして誠にありがとうございます。

お盆8月13日～15日/年末年始12月29日～1月3日は土・休日時刻で運行します。

ハッピーバスは《中乗り・運賃後払い》です。

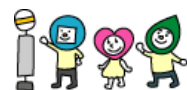

次の停留所は、「16番 本大久保五丁目」です。

交通渋滞等によりバスが遅延する場合がありますので、予めご了承下さい。

お問い合わせは・・・京成バス(株)新都心営業所 TEL047-453-1581

2024年 4月 1日現在

ハッピーバス 京成大久保駅ルート



通過時刻予定表



このバス停は、
「16番 本大久保五丁目」です。

行先

このバスは、
「21番 東部保健福祉センター」行です。

時刻	平日		土・休日	
6	49			
7	20	54		
8	34		47	
9	07	36	58	27
10	17	49		07 47
11	07	40	57	27
12	28	47		07 47
13	20	37		26
14	10	27		07 47
15	00	17	50	27
16	07	34	57	07 47
17	37			27
18	06	40		07 47
19	09	44		
20	13	47		

本日もハッピーバスをご利用いただきまして誠にありがとうございます。

お盆8月13日～15日/年末年始12月29日～1月3日は土・休日時刻で運行します。

ハッピーバスは《中乗り・運賃後払い》です。

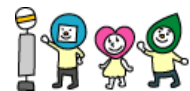

次の停留所は、「17番 保健所」です。

交通渋滞等によりバスが遅延する場合がありますので、予めご了承下さい。

お問い合わせは・・・京成バス(株)新都心営業所 TEL047-453-1581

2024年 4月 1日現在

ハッピーバス 京成大久保駅ルート



通過時刻予定表



このバス停は、
「17番 保健所」です。

行先

このバスは、
「21番 東部保健福祉センター」行です。

時刻	平日		土・休日	
6	49			
7	20	54		
8	34		47	
9	07	36	58	27
10	17	49		07 47
11	07	40	57	27
12	28	47		07 47
13	20	37		26
14	10	27		07 47
15	00	17	50	27
16	07	34	57	07 47
17	37			27
18	06	40		07 47
19	09	44		
20	13	47		

本日もハッピーバスをご利用いただきまして誠にありがとうございます。

お盆8月13日～15日/年末年始12月29日～1月3日は土・休日時刻で運行します。

ハッピーバスは《中乗り・運賃後払い》です。



次の停留所は、「18番 屋敷四丁目」です。

交通渋滞等によりバスが遅延する場合がありますので、予めご了承下さい。

お問い合わせは・・・京成バス(株)新都心営業所 TEL047-453-1581

2024年 4月 1日現在

ハッピーバス 京成大久保駅ルート



通過時刻予定表



このバス停は、
「18番 屋敷四丁目」です。

行先

このバスは、
「21番 東部保健福祉センター」行です。

時刻	平日		土・休日	
6	50			
7	21	55		
8	35		48	
9	08	37	59	28
10	18	50		08 48
11	08	41	58	28
12	29	48		08 48
13	21	38		27
14	11	28		08 48
15	01	18	51	28
16	08	35	58	08 48
17	38			28
18	07	41		08 48
19	10	45		
20	14	48		

本日もハッピーバスをご利用いただきまして誠にありがとうございます。

お盆8月13日～15日/年末年始12月29日～1月3日は土・休日時刻で運行します。

ハッピーバスは《中乗り・運賃後払い》です。

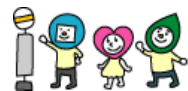

次の停留所は、「19番 実初本郷入口」です。

交通渋滞等によりバスが遅延する場合がありますので、予めご了承下さい。

お問い合わせは・・・京成バス(株)新都心営業所 TEL047-453-1581

2024年 4月 1日現在

ハッピーバス 京成大久保駅ルート



通過時刻予定表



このバス停は、
「19番 実初本郷入口」です。

行先

このバスは、
「21番 東部保健福祉センター」行です。

時刻	平日			土・休日	
6	50				
7	21	55			
8	35			48	
9	08	37	59	28	
10	18	50		08	48
11	08	41	58	28	
12	29	48		08	48
13	21	38		27	
14	11	28		08	48
15	01	18	51	28	
16	08	35	58	08	48
17	38			28	
18	07	41		08	48
19	10	45			
20	14	48			

本日もハッピーバスをご利用いただきまして誠にありがとうございます。

お盆8月13日～15日/年末年始12月29日～1月3日は土・休日時刻で運行します。

ハッピーバスは《中乗り・運賃後払い》です。



次の停留所は、「20番 実初高校前」終点です。

交通渋滞等によりバスが遅延する場合がありますので、予めご了承下さい。

お問い合わせは・・・京成バス(株)新都心営業所 TEL047-453-1581

2024年 4月 1日現在

ハッピーバス 京成大久保駅ルート



通過時刻予定表



このバス停は、
「20番 実相高校前」です。

行先

このバスは、
「21番 東部保健福祉センター」行です。

時刻	平日			土・休日	
6	51				
7	22	56			
8	36			49	
9	09	38		29	
10	00	19	51	09	49
11	09	42	59	29	
12	30	49		09	49
13	22	39		28	
14	12	29		09	49
15	02	19	52	29	
16	09	36	59	09	49
17	39			29	
18	08	42		09	49
19	11	46			
20	15	49			

本日もハッピーバスをご利用いただきまして誠にありがとうございます。

お盆8月13日～15日/年末年始12月29日～1月3日は土・休日時刻で運行します。

ハッピーバスは《中乗り・運賃後払い》です。



次の停留所は、「21番 東部保健福祉センター」終点です。

交通渋滞等によりバスが遅延する場合がありますので、予めご了承下さい。

お問い合わせは・・・京成バス(株)新都心営業所 TEL047-453-1581

2024年 4月 1日現在

ハッピーバス 京成大久保駅ルート



通過時刻予定表



このバス停は、
「22番 大久保小学校南」です。

行先

このバスは、**済生会習志野病院**経由
「21番 東部保健福祉センター」行きです。

時刻	平日	土・休日
6		
7		
8	20	
9	44	
10	35	
11	26	
12	14	
13	06 56	
14	46	
15	36	
16		
17		
18		
19		
20		

本日もハッピーバスをご利用いただきまして誠にありがとうございます。

お盆8月13日～15日/年末年始12月29日～1月3日は土・休日時刻で運行します。

ハッピーバスは《中乗り・運賃後払い》です。

平日のみの運行です。

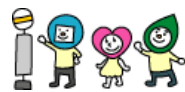

次の停留所は、「23番 大久保小学校」です。

交通渋滞等によりバスが遅延する場合がありますので、予めご了承下さい。

お問い合わせは・・・京成バス(株)新都心営業所 TEL047-453-1581

2024年 4月 1日現在

ハッピーバス 京成大久保駅ルート



通過時刻予定表



このバス停は、
「23番 大久保小学校」です。

行先

このバスは、**済生会習志野病院**経由
「21番 東部保健福祉センター」行きです。

時刻	平日	土・休日
6		
7		
8	21	
9	45	
10	36	
11	27	
12	15	
13	07 57	
14	47	
15	37	
16		
17		
18		
19		
20		

本日もハッピーバスをご利用いただきまして誠にありがとうございます。

お盆8月13日～15日/年末年始12月29日～1月3日は土・休日時刻で運行します。

ハッピーバスは《中乗り・運賃後払い》です。

平日のみの運行です。



次の停留所は、「24番 済生会習志野病院南」です。

交通渋滞等によりバスが遅延する場合がありますので、予めご了承下さい。

お問い合わせは・・・京成バス(株)新都心営業所 TEL047-453-1581

2024年 4月 1日現在

ハッピーバス 京成大久保駅ルート



通過時刻予定表



このバス停は、
「24番 済生会習志野病院南」です。

行先

このバスは、済生会習志野病院経由
「21番 東部保健福祉センター」行きです。

時刻	平日	土・休日
6		
7		
8	22	
9	46	
10	37	
11	28	
12	16	
13	08 58	
14	48	
15	38	
16		
17		
18		
19		
20		

本日もハッピーバスをご利用いただきまして誠にありがとうございます。

お盆8月13日～15日/年末年始12月29日～1月3日は土・休日時刻で運行します。

ハッピーバスは《中乗り・運賃後払い》です。

平日のみの運行です。



次の停留所は、「25番 済生会習志野病院」です。

お問い合わせは・・・京成バス(株)新都心営業所 TEL047-453-1581

2024年 4月 1日現在

ハッピーバス 京成大久保駅ルート



通過時刻予定表



このバス停は、
「25番 済生会習志野病院」です。

行先

このバスは、京成大久保駅南口経由

「21番 東部保健福祉センター」行です

時刻	平日	土・休日
7		
8	23	
9	47	
10	38	
11	29	
12	17	
13	09 59	
14	49	
15	39	
16		
17		
18		
19		
20		

本日もハッピーバスをご利用いただきまして誠にありがとうございます。

お盆8月13日～15日 年末年始12月30日～1月3日は土・休日時刻で運行します

ハッピーバスは《中乗り・運賃後払い》です。

平日のみの運行です。



次の停留所は、「26番 東邦大学前」です。

お問い合わせは・・・京成バス(株)新都心営業所 TEL047-453-1581

2024年 4月 1日現在

ハッピーバス 京成大久保駅ルート



通過時刻予定表



このバス停は、
「26番 東邦大学前」です。

行先

このバスは、京成大久保駅南口経由
「21番 東部保健福祉センター」行きです。

時刻	平日	土・休日
6		
7		
8	25	
9	49	
10	40	
11	31	
12	19	
13	11	
14	01 51	
15	41	
16		
17		
18		
19		
20		

本日もハッピーバスをご利用いただきまして誠にありがとうございます。

お盆8月13日～15日/年末年始12月29日～1月3日は土・休日時刻で運行します。

ハッピーバスは《中乗り・運賃後払い》です。

平日のみの運行です。



次の停留所は、「27番 日大生産工学部」です。

お問い合わせは・・・京成バス(株)新都心営業所 TEL047-453-1581

2024年 4月 1日現在

ハッピーバス 京成大久保駅ルート



通過時刻予定表



このバス停は、
「27番 日大生産工学部」です。

行先

このバスは、京成大久保駅南口経由
「21番 東部保健福祉センター」行きです。

時刻	平日	土・休日
6		
7		
8	25	
9	49	
10	40	
11	31	
12	19	
13	11	
14	01 51	
15	41	
16		
17		
18		
19		
20		

本日もハッピーバスをご利用いただきまして誠にありがとうございます。

お盆8月13日～15日/年末年始12月29日～1月3日は土・休日時刻で運行します。

ハッピーバスは《中乗り・運賃後払い》です。

平日のみの運行です。



次の停留所は、「28番 八幡公園」です。

お問い合わせは・・・京成バス(株)新都心営業所 TEL047-453-1581

2024年 4月 1日現在

ハッピーバス 京成大久保駅ルート



通過時刻予定表



このバス停は、
「28番 八幡公園」です。

行先

このバスは、京成大久保駅南口経由
「21番 東部保健福祉センター」行きです。

時刻	平日	土・休日
6		
7		
8	26	
9	50	
10	41	
11	32	
12	20	
13	12	
14	02 52	
15	42	
16		
17		
18		
19		
20		

本日もハッピーバスをご利用いただきまして誠にありがとうございます。

お盆8月13日～15日/年末年始12月29日～1月3日は土・休日時刻で運行します。

ハッピーバスは《中乗り・運賃後払い》です。

平日のみの運行です。



次の停留所は、「29番 大久保東郵便局」です。

お問い合わせは・・・京成バス(株)新都心営業所 TEL047-453-1581

2024年 4月 1日現在

ハッピーバス 京成大久保駅ルート



通過時刻予定表



このバス停は、
「29番 大久保東郵便局」です。

行先

このバスは、京成大久保駅南口経由
「21番 東部保健福祉センター」行きです。

時刻	平日	土・休日
6		
7		
8	28	
9	52	
10	43	
11	34	
12	22	
13	14	
14	04 54	
15	44	
16		
17		
18		
19		
20		

本日もハッピーバスをご利用いただきまして誠にありがとうございます。

お盆8月13日～15日/年末年始12月29日～1月3日は土・休日時刻で運行します。

ハッピーバスは《中乗り・運賃後払い》です。
平日のみの運行です。



次の停留所は、「14番 京成大久保駅南口」です。