



# 広報

# あじさい

## 身近な水がペットボトルに！ナラシドウォーター♪



第4給水場から採水しています。  
この後工場へ移送し、ペットボトルに詰めます。

令和2年7月撮影

### 購入方法

- 習志野市企業局窓口
  - しょいか〜ご習志野店
  - 郵送販売
- (電話・FAX・インターネット)

習志野市企業局HP  
→ナラシドウォーター♪販売中です



500mL入り 1本100円(税込)

お問合せ先：営業企画室 TEL:047-475-3305 (直通)  
FAX:047-493-8989

### CONTENTS

- 2 9月10日は下水道の日です
- 3 水質検査結果のお知らせ
- 4 10月1日から「スマホ決済」が始まります！
- 5 『第51回ガスフェスタ』開催中止  
『2020お客様感謝祭』実施のお知らせ
- 6 料理教室のお知らせ
- 6 「ガスと暮らしの安心」運動
- 7 インフォメーション
- 7 あじさいパズル
- 8 災害に備えて水を備蓄しましょう！

# 9月10日は下水道の日です

## マンホール 町をきれいに するとびら

令和2年度下水道推進標語

『下水道の日』は1961年(昭和36年)に、日本の下水道普及を図るために『全国下水道促進デー』として始まりました。その後、旧下水道法が制定された1900年(明治33年)からちょうど100年目を迎えた2001年(平成13年)に現在の『下水道の日』と名称が変更されました。

習志野市においては1966年(昭和41年)から下水道事業に着手し、現在の下水道普及率は**95.2%**(令和元年度末)となっております。

### 豆知識

なぜ、9月10日なの？

9月10日は立春から数えて220日にあたり、二百二十日(にひゃくはつか)と呼ばれ、大きな台風が来る日とされてきました。

下水道の大きな役割の1つである雨水対策を念頭にこの日に定められました。

## 鷺沼放流幹線を整備しています

鷺沼放流幹線は鷺沼台及び鷺沼地域とその周辺の雨水排水を菊田川へ放流するための施設です。

全長約2.6kmで主にシールド工法による施工を計画しています。

令和元年度からシールドマシン(口径1800mm)の製作に着手し、令和2年度から掘進作業を開始します。完成は令和5年度末を予定しています。

本施設により、当該地域の浸水対策の推進とともに、鷺沼台及び花咲地域の下水道(合流式)未普及解消対策の促進が図られます。



### シールド工法とは

シールド工法とは、シールドマシンと呼ばれる機械で地中を掘り進みながら、管路を組み立てる工法です。地下鉄や道路トンネル等でも用いられています。

掘削断面が大きく施工延長が長いこと、鉄道敷や河川敷の横断がある場合、交通量の多い幹線道路や地下埋設物(ガス・水道等)が支障となる等、地上から掘削することが困難な状況において採用される工法です。

鷺沼放流幹線は、口径1500~2600mmの中~大口径で、鉄道(JR総武線・京成千葉線)や国道14号を横断するため、大部分をシールド工法で施工します。

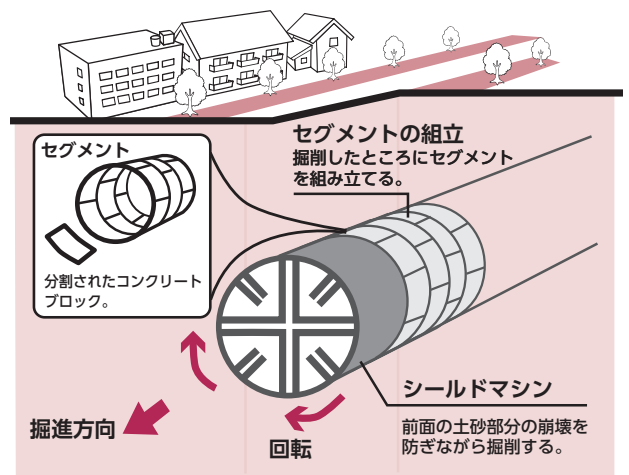

シールド工法イメージ図

TEL:047-475-3321(代表) ●担当/下水道課



# 水質検査結果のお知らせ

## 企業局の水道水は、水質検査で高い安全性を確認しています

習志野市企業局では、安全・安心な水道水を皆様にお届けするため、水道法で定められた検査を行っています。年に1回実施している51項目にのぼる検査をはじめとして、様々な水質検査を定期的に行っています。

その結果、すべての項目について、水質基準に適合していることを確認しています。

また、放射性物質についても、不検出で、問題ありません。

水質検査を行う場所は、給水場から最も離れた場所付近の給水栓(蛇口)がある4カ所の公園を対象として行っています。



(令和2年7月津田沼1丁目公園での採水の様子)

### ●法定水質検査の結果 (主な項目)

基準値を満たす項目は色■で表記します。

区分	水質基準項目	水道法で定められた基準値	津田沼1丁目公園	花咲児童遊園	東習志野8丁目児童遊園	三山北公園	
健康に関連する項目	病原生物の指数	一般細菌	100個/mL以下	0個/mL	0個/mL	0個/mL	0個/mL
		大腸菌	検出されないこと	不検出	不検出	不検出	不検出
	無機物質・重金属	硝酸態窒素及び亜硝酸態窒素	10mg/L以下	0.11mg/L	0.11mg/L	0.23mg/L	1.31mg/L
		フッ素及びその化合物	0.8mg/L以下	0.08mg/L	0.08mg/L	0.09mg/L	0.09mg/L
	消毒副生成物	塩素酸	0.6mg/L以下	0.10mg/L	0.10mg/L	0.11mg/L	0.06mg/L未滿
		クロロホルム(※2)	0.06mg/L以下	0.011mg/L	0.014mg/L	0.015mg/L	0.004mg/L
		ジブromクロロメタン(※2)	0.1mg/L以下	0.005mg/L	0.006mg/L	0.006mg/L	0.005mg/L
		総トリハロメタン(※2)	0.1mg/L以下	0.024mg/L	0.030mg/L	0.031mg/L	0.014mg/L
		ブromジクロロメタン(※2)	0.03mg/L以下	0.008mg/L	0.010mg/L	0.010mg/L	0.005mg/L
		ブromホルム(※2)	0.09mg/L以下	0.001mg/L未滿	0.001mg/L未滿	0.001mg/L未滿	0.001mg/L未滿
水道水が有すべき性状に関連する項目(※1)	色・味	アルミニウム及びその化合物	0.2mg/L以下	0.01mg/L未滿	0.01mg/L未滿	0.01mg/L未滿	0.03mg/L
		ナトリウム及びその化合物	200mg/L以下	12mg/L	13mg/L	13mg/L	11mg/L
		マンガン及びその化合物	0.05mg/L以下	0.019mg/L	0.018mg/L	0.011mg/L	0.003mg/L
		塩化物イオン	200mg/L以下	10.3mg/L	10.6mg/L	8.5mg/L	11.4mg/L
		カルシウム、マグネシウム等(硬度)	300mg/L以下	85mg/L	86mg/L	72mg/L	60mg/L
		蒸発残留物	500mg/L以下	173mg/L	173mg/L	223mg/L	210mg/L
		有機物(全有機炭素(TOC)の量)	3mg/L以下	0.5mg/L	0.5mg/L	0.4mg/L	0.6mg/L
	基礎的性状	pH値	5.8以上8.6以下	8.2	8.2	8.2	7.8
		色度	5度以下	2.3度	2.6度	1.5度	0.5度
		濁度	2度以下	0.0度	0.0度	0.0度	0.0度

※1 水道水を使用するにあたり生活上に影響を及ぼす項目です。

※2 クロロホルム、ジブromクロロメタン、ブromジクロロメタン、ブromホルムの合計値が総トリハロメタンとなります。

### 豆知識

水道水は病原菌で汚染されないように塩素で消毒しています。水道法では蛇口の水道水の残留塩素濃度(※3)を1リットルあたり0.1ミリグラム以上保持することが定められています。習志野市企業局の水道水の残留塩素濃度は1リットルあたり0.3から0.6ミリグラム程度です。

朝一番に特ににおうことがあります。水道水の中で細菌が繁殖しないように塩素が働いていることによります。においが気になる時は、しばらく流して(他の用途に使用する。)から使用することをお勧めします。

※3 残留塩素濃度:水道水中に残っている消毒効果のある塩素

すべての検査項目の結果については、ホームページに掲載しています。

習志野市 水質検査

検索



TEL:047-475-3321(代表) ●担当/ガス水道供給課



# 10月1日から 「スマホ決済」が始まります！



PayPay



請求書支払い



PayB

↓ 習志野市企業局で発行している納入通知書 ↓

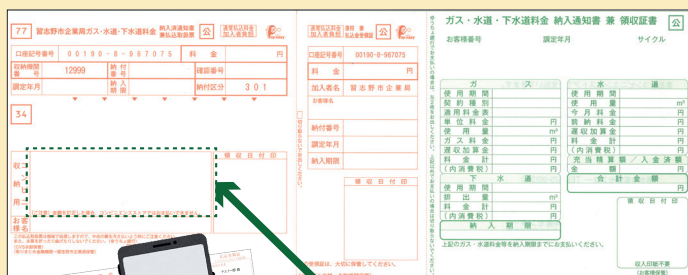

ここを対応アプリから読みとります

令和2年9月1日以降に  
発行されたものが利用可能です。

- ・令和2年10月1日から「LINE Pay請求書支払い」、  
「PayB」、「PayPay請求書払い」を利用し、ガス・水道料金、下水道使用料のお支払いができます。
- ・納入通知書に印字されているバーコードをスマートフォンの対応アプリから読み取り、お支払いいただく方法です。
- ・現金の用意や支払いのために外出をする必要がなくなり、いつでもどこでも簡単な操作でお支払いができます。

## 「LINE Pay 請求書支払い」



LINE Pay 株式会社が提供するサービスです。  
アプリにあらかじめチャージされた残高またはアプリに登録した  
Visa LINE Pay クレジットカードからお支払いができます。  
支払手数料はかかりません。  
※事前にLINE アプリのインストール及びLINE Pay への利用登録とチャージが必要です。



LINE アプリ内の  
ウォレットから  
お支払いが可能です！



## 「PayB」

ビリングシステム株式会社が提供するサービスです。  
アプリに登録した金融機関口座から引き落としができます。  
支払手数料はかかりません。  
※事前にアプリケーションのインストール及び銀行口座等の登録が必要です。  
※クレジットカードでのお支払いはできません。

ネット銀行での  
お支払いも可能です！  
※PayB 内の利用金融機関  
のみ可能



## 「PayPay 請求書払い」

PayPay 株式会社が提供するサービスです。  
支払手数料はかかりません。  
アプリにあらかじめチャージされた残高の中からお支払いができます。  
※事前にアプリケーションのインストール及び利用登録とチャージが  
必要です。

払込み金額に応じて  
PayPay ボーナス (0.5%) が  
付与されます！

※スマホ決済アプリの拡大については、随時検討します。

各アプリケーションでの支払方法や注意事項などについては、ホームページをご覧ください。

習志野市 HP → くらし・手続き → ガス・水道・下水道 → 習志野市企業局 (ガス・水道・下水道) →  
ガス・水道料金、下水道使用料 → スマホ決済でお支払いができます



TEL:047-475-3321 (代表) ●担当 / 料金課

習志野市企業局では、支払期日・支払い忘れの心配を気にすることなく、  
払込み時間や手間を省く「口座振替」も引き続きお勧めしています！

# 『第51回ガスフェスタ』開催中止

## 『2020お客様感謝祭』実施のお知らせ

習志野市企業局では、毎年秋に開催しております「ガスフェスタ」について、さまざまな開催手法を検討してまいりました。

しかしながら、現在の新型コロナウイルス感染拡大の状況から来場されるお客様や関係者の安全を最優先に考慮した結果、フェスタ形式による開催を中止とすることにしました。

一方で、例年このフェスタでガス機器の購入を検討されるお客様が多くいらっしゃることも承知しておりますことから、ご要望にお応えするために、**今回特別価格でガス機器をお買い求めいただける機会**として、ガスフェスタに代わる「2020お客様感謝祭」を実施します。

今年のガスフェスタは  
中止です



昨年のガスフェスタの様子

## 2020 お客様感謝祭

### 開催概要

ガス機器(最新機器を含む)をホームページおよびチラシにてご覧いただき、特別価格でお買い求めいただけます。また、取付工事などについてのご相談・お見積り、実物のガス機器の展示販売は、市内にあります2店のサービスショップにて行いますので、お気軽にお問い合わせください。

### 開催期間

令和2年**10月1日**から**11月30日**まで

### ホームページのご案内

習志野市HP→くらし・手続き→  
ガス・水道・下水道→習志野市  
企業局(ガス・水道・下水道)→  
お知らせ→2020お客様感謝祭



※ガス機器の詳細については、9月下旬頃ホームページおよびチラシにてお知らせします。

### 展示販売場所(サービスショップ)

#### ①習志野ガス大久保センター株式会社

住所:習志野市本大久保2-10-25

電話:047-474-1426

営業時間:9時から17時30分まで  
(土日祝日も営業)

#### ②株式会社習志野ガス設備工業

住所:習志野市袖ヶ浦3-5-3-2

袖ヶ浦団地ショッピングセンター内

電話:047-454-0025

営業時間:9時から17時30分まで  
(土日祝日も営業)



例年「食とくらしの祭典」として、ガスフェスタと同時開催している「農業祭」「消防・救急フェア」「スポ振 スポーツ広場」についても、**今年は中止**となります。

TEL:047-475-3305(直通)●担当/営業企画室

お断り

新型コロナウイルス感染拡大を防ぐために、料理教室の中止または内容を変更する場合があります。



# Let's 料理教室



習志野市企業局ではコンロなどの安全性や利便性を体感していただくことを目的に、料理教室を開催しています。

申込期間	開催日	開催時間	開催名	開催場所	募集人数
9/1 ~ 9/9	9/30 (水)	10:30 ~ 12:00	<b>ふんわりしっとり♪焼き立てマフィン</b> ※ご試食はできませんので、料理はお持ち帰りとなります。	東習志野 コミュニティセンター	8名
9/15 ~ 9/24	10/14 (水)	10:30 ~ 13:30	料理内容が決まり次第、 ホームページなどでお知らせしますので、 ご確認ください。	中央公民館 (プラッツ習志野 南館)	未定
11/15 ~ 11/24	12/9 (水)	10:30 ~ 13:30		谷津 コミュニティセンター	
	12/17 (木)	10:30 ~ 13:30		中央公民館 (プラッツ習志野 南館)	

2月～3月の料理教室は、広報あじさい184号(12月15日発行予定)でお知らせします。

営業企画室「料理教室」担当まで電話またはFAXでお申込みください。  
習志野市企業局のホームページからお申込みいただけます。

TEL: **047-475-3305** (直通) 午前8時30分～午後5時

土曜・日曜・祝日を除く

FAX: **047-493-8989** 24時間受付

FAX記載内容

開催日・住所・氏名・年齢・日中に連絡の取れる電話番号



習志野市企業局HP→料理教室

対象

ガス・水道供給区域に  
お住まいの  
18歳以上の方

参加費

1人 **500円**

申込み多数の場合は抽選となります

\*お申込みをいただきましたお客様情報は、料理教室の運営に必要な範囲のみで使用します。

ご本人に無断で第三者に開示・提供することはありません。

\*広報習志野、ホームページでも、お知らせいたします。

「愛」も「ガス」も  
新鮮な空気  
が必要なんです



ガス機器と  
ガス栓は、  
正しく接続!



安心を見守る、  
警報器の  
設置・交換を!



古くなった  
ガス機器は、  
安全型に  
交換!

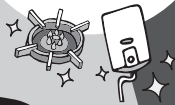

我が家の  
守る

我が家の  
清潔

我が家の  
正

ニヤァー  
ガス

経済産業省 ガス安全広報キャラクター 我須野一家

## 「ガスと暮らしの安心」運動

2020年9月1日～11月30日

主催：一般社団法人日本ガス協会/一般社団法人日本コミュニティーガス協会

後援：経済産業省

協賛：一般社団法人日本ガス石油機器工業会/ガス警報器工業会

“ホット”なプレゼントが当たる!



鋳物ホーロー鍋



ホータブル地上・BS・110度CS  
デジタルテレビ



卓上カレンダー  
& シートまな板



<https://gastokurashi.com>

応募受付期間：2020年9月1日～11月30日

Q ガスと暮らし

検索

●担当/ガス水道保安課 保安係

TEL:047-475-3321(代表)

## ガス定期保安検査にご協力ください

お客様にガスを安全にお使いいただくため、法令に基づいて4年に1度、お客様宅へ習志野市指定ガスサービス店（習志野ガス大久保センター（株）、（株）習志野ガス設備工業）の調査員が訪問し、ガス消費機器調査・ガス漏れ検査を実施します。

対象のお客様には約2週間前に訪問予定日を記載したお知らせを投函させていただきます。

※調査員は、検温により体調に異変がないことを確認した者が訪問し、作業の際はマスクの着用を徹底します。

〈作業対象地区〉

**藤崎、大久保**

〈作業期間〉

**9月～12月**

（訪問時期が前後する場合があります）

〈検査時間〉

**15分程度**

※お願い

お知らせした検査予定日のご都合が悪い場合には、土日祝日を含め、お客様のご都合の良い日に変更いたしますので、ご連絡をお願いします。室内のガス機器も含め、可能な限り全てのガス機器を調査させていただきます。

**検査費用は無料です**

TEL:047-475-3321(代表) ●担当/ガス水道保安課 保安係

## マンホールカードを配布しています

広報あじさい182号では、マンホールカードについてのご案内をしました。

今回は、マンホールカードの配布場所とデザインされたマンホール蓋の設置場所についてご案内します。

**配布場所**: 習志野市企業局 下水道課（新館3階）

※窓口でのみ配布を行っています。

※在庫が少なくなった際には、ホームページでお知らせします。

**配布時間**: 午前8時30分から午後5時15分まで  
（土曜・日曜・祝日を除く）

**1人1枚無料で配布しています。**

配布の際、簡単なアンケートにご協力をお願いしています。

デザインされたマンホール蓋は、津田沼1丁目のさくら公園の東側歩道付近に設置しています。ご興味のある方はご覧ください。

習志野市 マンホールカード

検索



TEL:047-475-3321(代表) ●担当/下水道課

## おたのしみあじさいパズル

A～Eまでの文字を順番に並べるとある言葉が出来ます。

出来た言葉をハガキに書いて送ってください。

4つの二重枠にはそれぞれ「ア」「ジ」「サ」「イ」の4文字が入ります。たくさんのご応募お待ちしております。

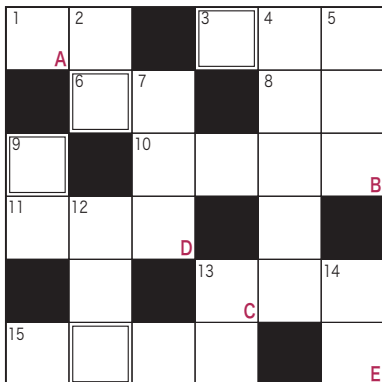

ヨコのカギ

1. 同じような行動をすること。物事を習得するのに近道かも。
3. 道路交通法が改正され罰則強化。〇〇運転。
6. 海外旅行では、これに悩まされる人も。〇〇ぼけ。
8. 膝からくるぶしまでの前側部分。
10. 42.195 キロメートルを走る陸上競技の長距離競争の種目。
11. 牛乳の脂肪分を固めた食べ物。パンにつけたりする。
13. 足りなくなった分を補うこと。予備の人員。
15. 根っこが太くて長い野菜。収穫量が多い産地は、北海道、千葉県、青森県。

タテのカギ

2. 二つの物をくっつけるために使うせん状の溝のあるもの。
4. いただいたものの一部を別の人に与えること。
5. ある物事について、このようにあるべきという根本となる考え。
7. 夏を英語で言うこと。
9. みそ煮にしても美味しい魚。トルコ名物〇〇サンド。
12. 専門の違うさまざま才能に恵まれていること。
13. 書籍のこと。紙に文字を書いて製本したもの。
14. 折り紙で作ったり、日本昔話に出てくる首と足が長い鳥。

182号「おたのしみあじさいパズル」の答えは、

**エネファーム** でした。

145通の応募がありました。  
多数のご応募ありがとうございました。

締切 9月18日(金) 必着

宛先 〒275-8666

習志野市企業局 企業総務課「あじさいパズル」係 まで(住所記載不要)

【応募方法】 ハガキに①パズルの解答②住所③氏名④年齢⑤電話番号⑥広報あじさいに関するご意見・ご感想をご記入のうえ、上記の宛先までお送りください。(解答図は不要です。)

習志野市企業局のホームページからも応募いただけます。右のQRコードからアクセスしてください。(ご応募はハガキ、ホームページを含めて1人1通となります。)

正解者の中から抽選で15名の方に、1,000円分の『習志野市内共通商品券』を進呈いたします。

当選者の発表は、賞品の発送をもって代えさせていただきます。

なお、お寄せいただいたご意見などに対して、個別の回答はいたしかねますのでご了承ください。

習志野市企業局HP→広報あじさい



# 災害に備えて水を備蓄しましょう！

災害の際には、長時間の停電により断水することがあります。そのような場合は水がすぐに手に入るとは限りません。**日頃から災害に備えて水を備蓄しておきましょう。**

## 1人1日3リットルの飲料水が必要です

災害時には、**1人1日3リットル**の飲料水が必要とされています。

**3リットル×家族の人数×3日以上**の飲料水を準備しておきましょう。

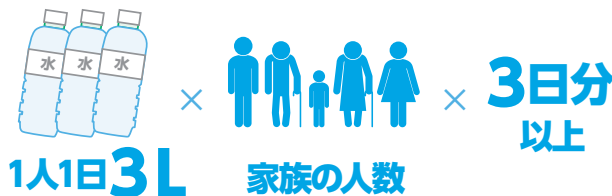

## ポリタンクやペットボトルなどで保存しましょう

**1**  
密閉できる清潔な容器を用意します。

**2**  
容器とふたを十分に洗浄します。

**3**  
水道水をゆっくり注ぎます。

**4**  
あふれるくらいまでいっぱい注ぎ、ふたをします。

## 水道水の保存期間の目安は、冷暗所で3日間です

水道水は雑菌の繁殖を抑えるために、塩素で消毒しています。水道水を保存すると徐々に塩素が減り雑菌が繁殖しやすくなります。保存期間が過ぎたものは飲用せず、掃除や植物の水やりなどに使用してください。

◎生活用水は、お風呂の残り湯を活用しましょう。 ◎給水に使える容器を準備しておきましょう。

お知らせ

新型コロナウイルス感染拡大を防ぐために、わが家の味じまんの取材を延期しました。

## 国勢調査にご協力ください！

**10月1日現在**お住まいの場所で全国一斉に国勢調査を行います。

住民票などの届出に関係なく、10月1日現在の状況を記入してください。

パソコン、スマートフォン等を利用し、インターネットでの回答が24時間いつでも可能です。

詳しくは国勢調査員が各世帯にお配りする資料をご覧ください。

調査にあたっては、マスクの着用など新型コロナウイルス感染症の感染防止に十分配慮し、調査員が訪問します。

お問合せ先：習志野市国勢調査コールセンター TEL：0570-002-340（ナビダイヤル）

