

大久保小学校校舎改築工事

説明資料

令和 4年 10月 作成

1. 施工業者一覧

■ 建築工事

大日本土木株式会社 TEL 03-5326-3821

■ 電気設備工事

浦安電設株式会社 TEL 047-432-1705

■ 受変電設備・太陽光発電設備工事

イーエム電設株式会社 TEL 047-474-5680

■ 給排水衛生設備工事

株式会社サクラ設備 TEL 047-476-2511

■ 空気調和設備工事

株式会社習志野工業 TEL 047-478-8131

■ ガス設備工事

未 定 TEL _____

2. 工事概要

工 事 名 ; 大久保小学校校舎改築工事

工 事 場 所 ; 習志野市藤崎 6-9-28

施 設 所 管 課 ; 教育委員会 学校教育課 教育総務課

工 事 担 当 課 ; 政策経営部 資産管理室 施設再生課

設 計 ; 株式会社教育施設研究所

監 理 ; 株式会社教育施設研究所

主 要 用 途 ; 小学校

工 期 ; 契約 令和 4年 9月29日
(着工予定日 令和4年11月7日)
; 完了予定日 令和 6年 6月10日

建 物 階 数 ; 地上4階

建 築 構 造 ; 鉄筋コンクリート造、一部鉄骨造

3. 工事工程

別紙工程表に寄ります

4. 工事に関する事項について

1) 作業時間・休日について

原則として、8:00～17:00 朝礼・ミーティング、現場作業

17:00～18:00後片付けとします。

ただし、下記作業については作業時間以外の実施となります

① 事務所内での作業

② 交通事情や作業の都合上やむを得ない場合(コンクリート打設作業等)

※ 作業予定については仮囲いに設置する「お知らせ看板」に記入します。

日曜、祝祭日、年末年始は原則休日とします。

やむを得ず作業を行う場合は、騒音・振動に特に配慮し実施する場合があります事をご了承願います。

また、事故・天災等緊急な防災対策につきましては事後の報告となる可能性があることを併せてお願い致します。

2) 工事車両運行経路について

本工事関係車両の通行に際しては、交通誘導員を配置し歩行者優先の誘導を行い、交通の安全を図ります。

大型車両(10t車)の通行時間帯は、原則8:30から17:00までとしますが作業状況により上記時間以外にも通行する場合があります。

現場職員、作業員の通勤時間については7:00以降を原則とします。

※ 東側道路は通学路のため、児童の登下校の際には細心の注意を払い車両の誘導を行います。

3) 危害防止措置について(仮設計画図参照)

敷地の周囲には仮囲いを設け工事関係者以外の立ち入りを禁止し、また周辺への砂埃等の飛散を抑制します。

工事中の外部足場には防音シート等を設置し、建物からの落下物・飛散物による事故防止及びプライバシーの侵害防止に万全を期します。



成形板による仮囲い(工事現場周囲に設置)



外部足場用メッシュシート(建設中の建物周囲に設置)

4) 粉じん対策について

現場出入口、前面道路は適宜清掃し粉塵が発生しないよう管理すると共に場内の土砂を持出さないよう、工事車両のタイヤ洗浄を実施します。

建物内部、外壁補修・吹付時に発生する粉じんについては、外部足場にメッシュシートを設置し周辺への飛散を抑制します。

外構工事の際には状況に応じて、散水等を行います。

5) 工事中の振動・騒音対策について

騒音・振動を伴う作業については、関係法令で定められた規制基準を守ると共に、騒音・振動抑制のため、使用機械及び工法の選定に配慮します。

6) 現場管理について

作業所周辺における安全対策に留意し、火災、風紀、衛生、その他事故防止に努めます。

又、現場作業員、下請業者の指導・監督を十分行くと共に、現場責任者を常駐させ建築工事の管理を徹底いたします。

連絡窓口

大久保小学校校舎改築工事(建築工事)

会社名 大日本土木株式会社

電話番号 03-5326-3821 担当 井上(090-7187-9394)

※ 現場事務所設置完了後、窓口は現場事務所に移動します。

契約 工期	令和4年 9月29日～ 令和6年 6月10日				大久保小学校改築工事全体工程表(予定)				大日本株式会社																			
	2022				2023				2024																			
	月	日	10	11	12	1	2	3	4	5	6	7	8	9	10	11	12	1	2	3	4	5	6					
準備・撤去工事 仮設工事 外構工事 検査手直し 外装工事 内装工事 立上り駆体工事 基礎工事 土工事 杭地業工事 電気設備工事 空調設備工事 給排水衛生設備工事 等電機 太陽光発電設備工 ガス設備工事	準備				樹木伐採・歩道切下げ																							
	建物位置出し																											
	仮設工事									仮囲い・現場事務所																		
	外構工事									外部足場																		
	検査手直し																											
	外装工事																											
	内装工事																											
	立上り駆体工事																											
	基礎工事																											
	土工事																											
	杭地業工事																											
	電気設備工事																											
	空調設備工事																											
	給排水衛生設備工事																											
	等電機																											
	太陽光発電設備工																											
ガス設備工事																												

出来高検査

出来高検査

受電

消火
防煙
防漏
検査

完了検査

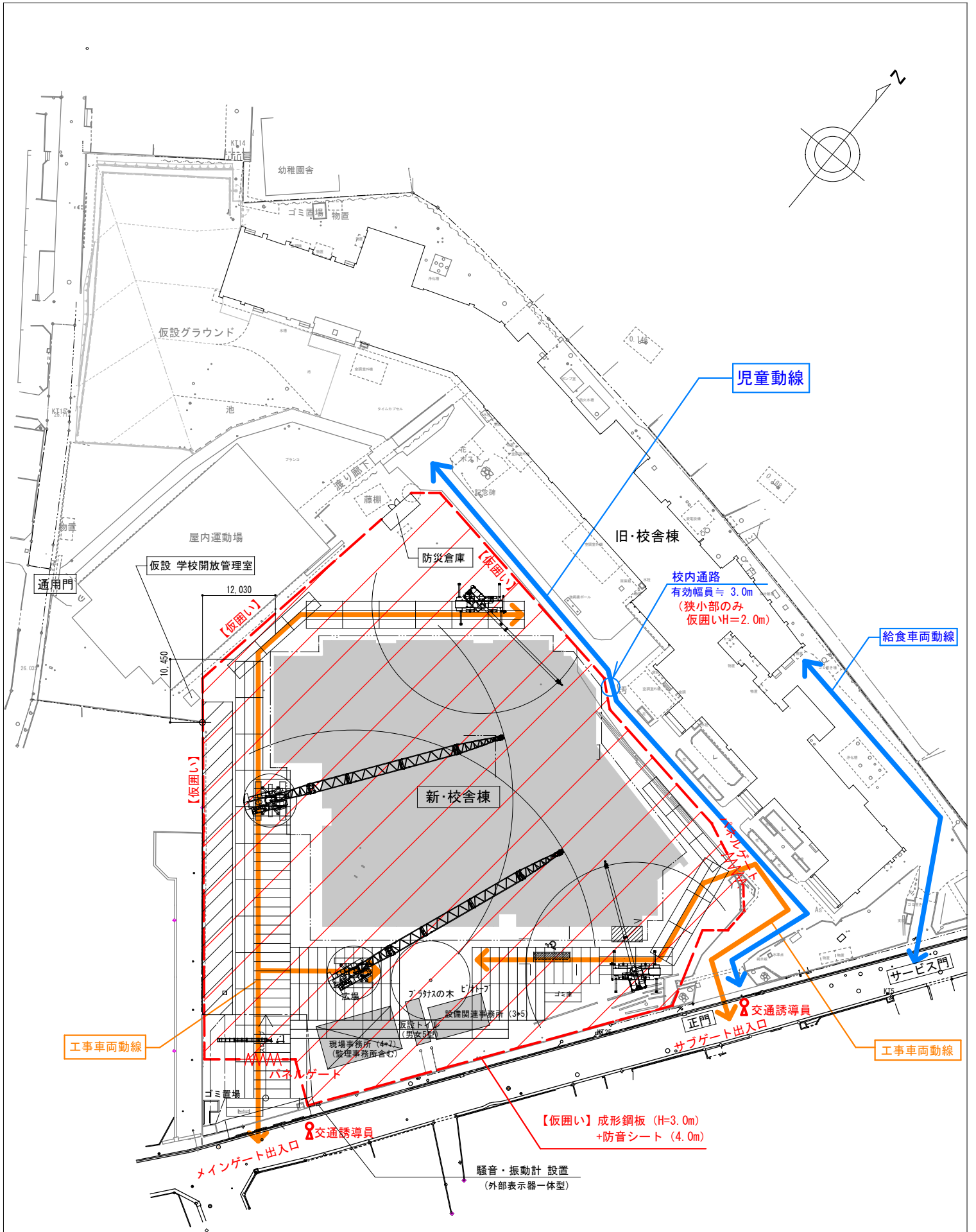

※サブゲートは必要時のみ使用することを想定

大日本土木株式会社		工事名称 大久保小学校校舎改築工事	DATE '22・10
		仮設計画図	SCALE A1 : 1:400 A3 : 1:800
			DRAWING NO.

大型工事車両の通行経路

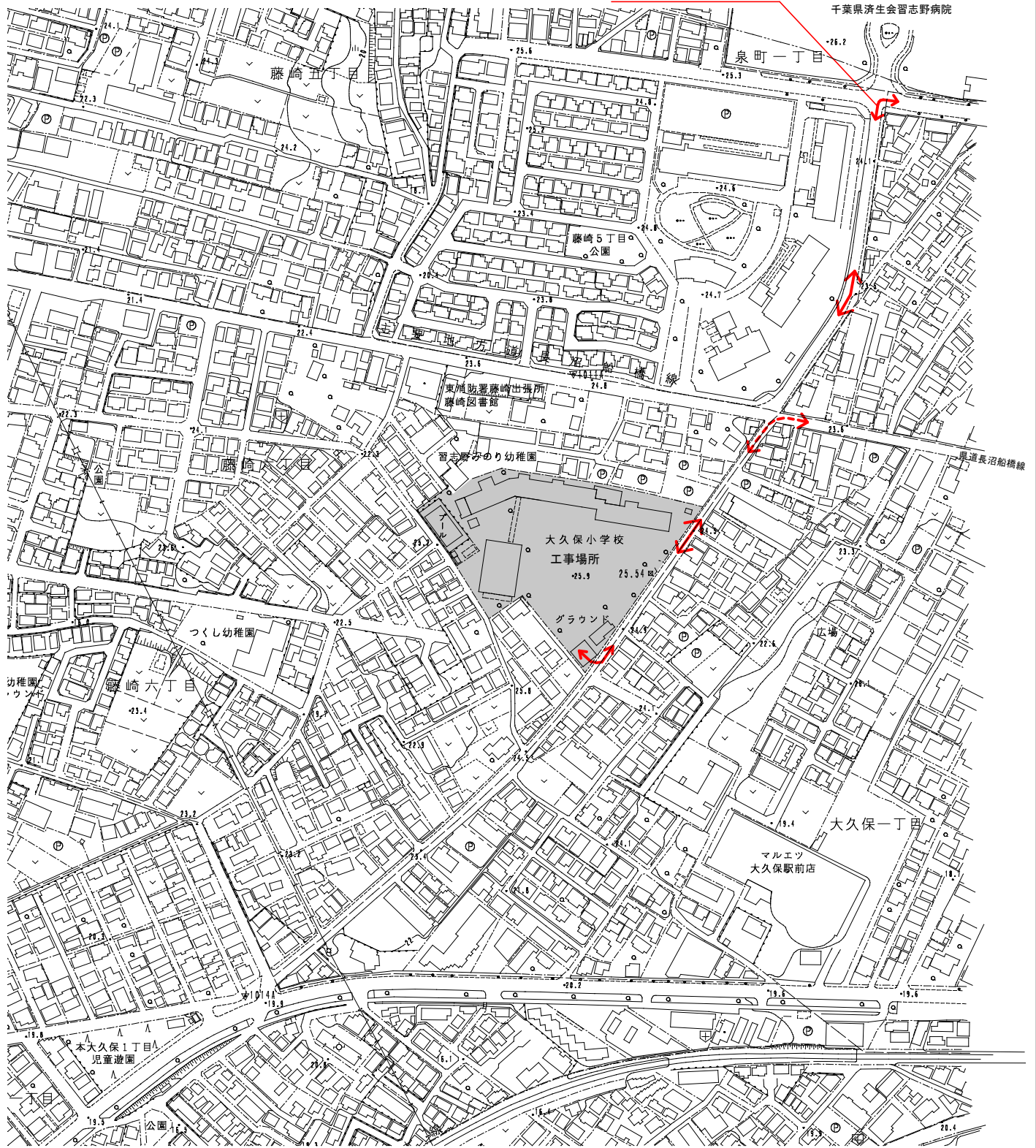

広域図

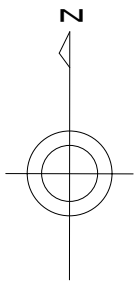

※大型車の出入り時は、習志野警察署の指導により交通規制を行う場合がございますので、ご理解ください。