

習志野

広報

2023

1.1

No.1503

Contents

- 習志野の150年…………… 2
- マイナポイントの受け取りは2月28日まで…………… 6
- 市民参加型補助金…………… 7
- お知らせBOX…………… 8
- 市民カレッジ学習発表会…………… 10
- 価格高騰緊急支援給付金…………… 16



年頭の御挨拶



習志野市長

宮本 泰介

あけましておめでとございます。

新型コロナウイルス感染症の影響下で迎える3回目の新春となりました。さまざまな制限がある中においても、常に前向きにご理解ご協力いただき誠にありがとうございます。

昨年は感染拡大にさらされながらも、予防対策や新しい生活様式の実践を通じて地域のイベントが再開されるなど、活動の復活・復興の兆しを感ずる年となりました。

今年の干支は癸卯（みづうま）です。【癸】には「めぐる」「循環する」、【卯】には「しげる」「春の訪れを感じる」という意味があり、大きな飛躍や向上が期待できる年です。

習志野市では国連が提唱するSDGsに沿った行政運営を加速させながら、鷺沼地区では区画整理事業がスタートする他、JR津田沼駅周辺地域における再開発や習志野文化ホールの再建設の検討、大久保小学校や第二中学校の建替工事、向山こども園の建設工事が進みます。

コロナ禍を過ごしながら新しい時代に入ったと見られる毎日ですが、「多様性に育まれた信頼の輪を将来世代につなぎたい」という思いとともに習志野市の基本構想に掲げた「未来のためにくみながやさしさでつながるまち」習志野は、今後の時代をいっそうリードする目標となるものと信じています。

今年も全力を尽くして本市のまちづくりに邁進いたします。

皆様にとって最高を更新する一年となることを心から祈念し、年頭の御挨拶いたします。

習志野の150年

150 years of Narashino

2023(令和5)年は、私たちが暮らすこの地が、『習志野』と命名されてから150年になります。一年の初めに、習志野という地名と150年の歴史を振り返ってみましょう。

岡 広報課

「習志野」の始まり

現在の船橋市習志野台から習志野市東習志野にわたる一帯は大和田原といわれ、江戸幕府直轄の牧場である小金牧の一部であり、見晴らしの良さから「一望千里」と謳われていました。

1873(明治6)年4月29日、明治天皇は、西郷隆盛陸軍大将や篠原国幹陸軍少将ほか多数を従えて当地を行幸し、30日には近衛兵による天覧演習が行われました。

皇居にお戻りになられた後、5月13日に勅諭をもって、この地に「習志野原」の名を賜りました。

これよりのち、地名に「習志野」の名が用いられるようになりました。

「習志野」の由来は諸説ありますが、篠原陸軍少将の全体指揮が見事であったため、天皇から「篠原を見習うように」とのお言葉があり、「見習篠原」が「見習志野原」になり、「習志野原」になったという説があります。



ご 御 宸 筆

(資料提供:習志野駐屯地史料館「空挺館」)

▲明治天皇直筆の命名書

添え書きによると、天皇は後日、宮内卿を通して篠原陸軍少将をお呼びになり、御宸筆をお渡しになったとされています。



明治天皇習志野之原演習行幸の図

(資料提供:習志野駐屯地史料館「空挺館」)

習志野原を含む一帯は御猟場に設定されていました。地元農民が禁猟になった結果、キジやウサギ等の鳥獣が繁殖し、4日間の狩猟でキジ200羽、ウサギ70余羽、ハト300余羽、その他の鳥数百羽が獲れたこともあったそうです。

習志野市成立のあらまし

まちの名前には歴史があります。1889(明治22)年、市制・町村制が施かれ、谷津・久々田・鷺沼・藤崎・大久保新田の村々が合併した時に、谷津の「津」、久々田の「田」、鷺沼の「沼」として津田沼村という地名が生まれました。

一方、実叡・屋敷・馬加・長作・天戸などの村々は幕張村を作りました。1954(昭和29)年8月1日、津田沼町に千葉市の一部が加わり、習志野市は誕生しました。地名の変遷を見てみましょう。

〔習志野市史 別冊 民俗〕168ページを元に作成

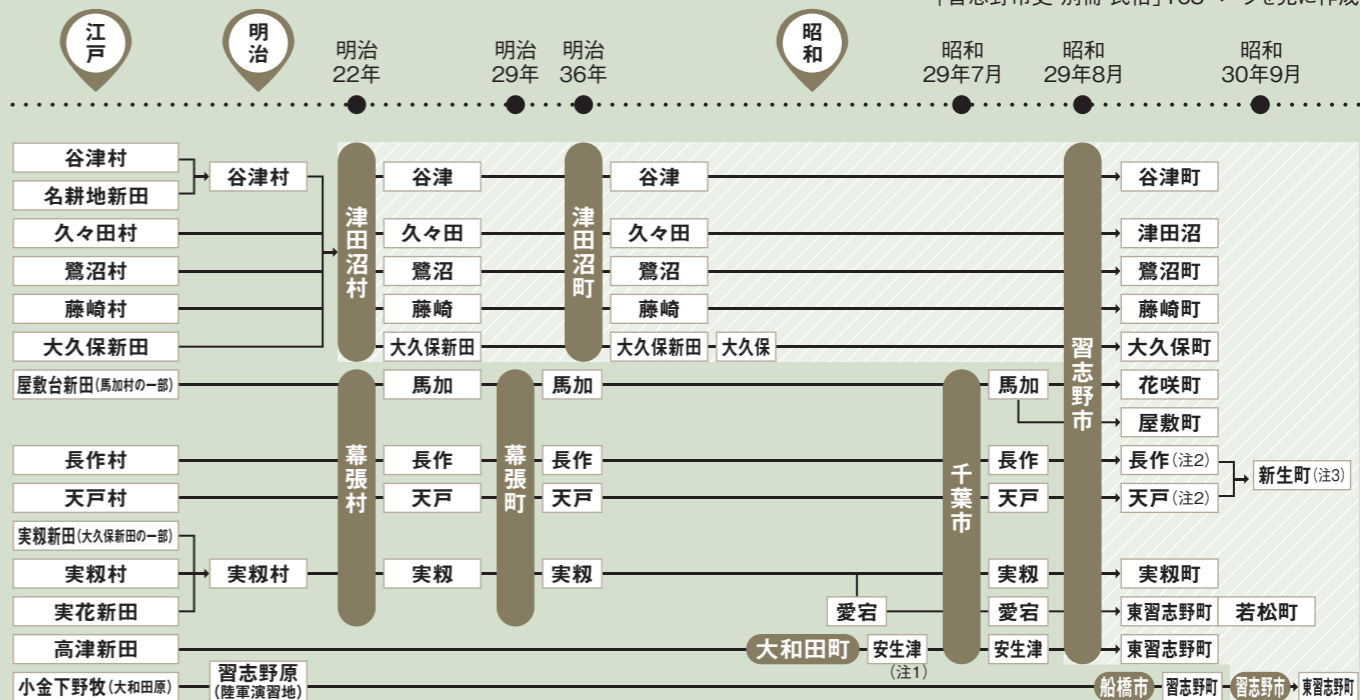

現在の習志野市域内に限定しており、関係する隣接市町村すべての字名を挙げてはいません。必ずしも字全体の編入ではなく、一部分の編入も含まれます。市制施行以後にも千葉市や船橋市と一部分を編入し合い、公有水面埋立地も拡大したため、市域は変化しています。

(注1) 昭和29年1月には八千代町、同年4月には幕張町でした。(注2) 同月に一部が千葉市に編入されました。(注3) 習志野市の飛地であり、昭和29年11月には東習志野町新生と改称しましたが、昭和44年に千葉市に編入されました。

幻の“大習志野市”構想

今から約80年前の昭和10年代。当時、千葉市と船橋市に挟まれていた津田沼町・幕張町・犢橋村・大和田町・睦村・豊富村・二宮町の7町村を合併し、“大習志野市”を作ろうという壮大な構想がありました。

結果的に実現には至りませんでした。もしも実現していたらどれくらいの規模になっていたかを算出した資料(平成16年)によると、人口はおよそ65万人で、これは県内で2位の人口になっていた可能性があったということです。

合併予定だった7町村▶

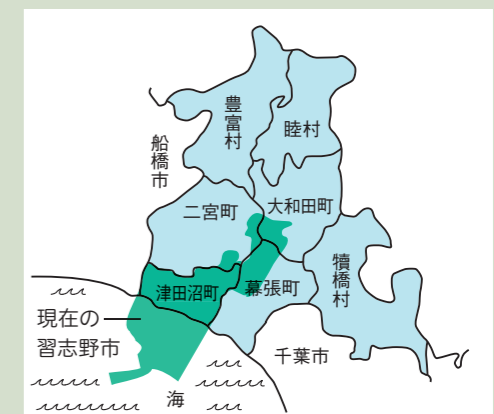

※地図は概略です。

“習志野市”じゃないのに“習志野”？

「習志野」、「習志野台」、「西習志野」は、習志野市ではなく、船橋市に存在します。その理由は、かつての習志野原が現在の船橋市と習志野市にまたがっていた一帯であったため、現在も名残りとして習志野原の一部分だった地域には「習志野」という地名が残っています。

習志野の150年

150 years of Narashino

大空を飛ぶことを夢見て

日本第一号の女性飛行士・兵頭 精は、NHK朝の連続テレビ小説「雲のじゅうたん」(昭和51年放送)の主人公のモデルの1人といわれています。



鷺沼にあった伊藤飛行機研究所



賑わいを見せた谷津遊園

かつて谷津の塩田の埋め立て地にあった一大テーマパーク。園内には、日本初の宙返りコースターやゾウ等もいる動物園、さらにはプールや映画撮影所までありました。

芳醇な香り漂うバラの園

当初は谷津遊園の施設として昭和32年に開園。谷津遊園の閉園後、谷津公園内に新たに開園しました。春と秋は800種、7,500株のバラが咲き誇ります。



「野鳥の楽園」 谷津干潟

渡り鳥の飛来地として多くの鳥たちが羽休め。観察センターで飼育しているミツバチが集めたハチミツの限定販売もしています。

習志野に隕石が降ってきた!!

令和2年7月、火球に由来する隕石が市内のマンションに落下。研究の結果、45億年前に形成された隕石と判明しました。

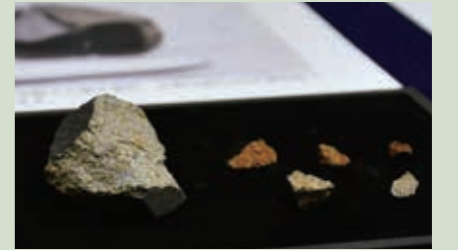

撮影:令和2年 千葉県立中央博物館展示会

明治

大正

昭和

平成

令和



1873 (明6)

1889 (明22)

1895 (明28)

1901 (明34)

1903 (明36)

1922 (大11)

1925 (大14)

1934 (昭9)

1954 (昭29)

1955 (昭30)

1968 (昭43)

1970 (昭45)

1988 (昭63)

1993 (平5)

2014 (平26)

2017 (平29)

2019 (令元)

2020 (令2)

2024 (令6)

明治天皇、陸軍近衛兵天覧大演習を視察し、**習志野**原と命名
谷津・久々田・鷺沼・藤崎・大久保新田の5村が合併して人口約4千5百人の津田沼村が誕生



騎兵旅団発祥の地の記念碑。ドラマ「坂の上の雲」では名将秋山好古を阿部寛さんが演じました。

総武鉄道津田沼駅開業

当初、村名は「菊田村」に決まっていたとか

かつての谷津駅。開業当初は「谷津海岸駅」と呼ばれ、後に「谷津遊園駅」となりました。



津田沼町誕生

当初、村名は「菊田村」に決まっていたとか

鷺沼にあった伊藤飛行機研究所卒業生・兵頭精が三等飛行機操縦士免状を取得
日本における女性飛行士第1号

谷津遊園開園

映画「男はつらいよ」のロケ地になったことも

谷津遊園内に谷津球場建設
日米野球のため結成された全日本チームの初の合同練習が行われる(このチームが後の読売ジャイアンツの母体となる)

合同練習にはベープルースら全米チームも参加

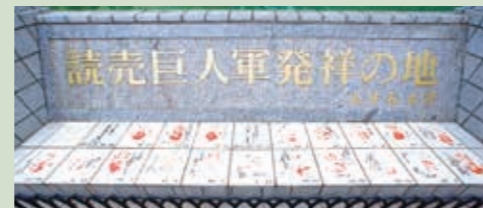

記念碑には長嶋茂雄さんらのサインや手形も。令和4年「日本野球聖地・名所150選」に選定されました。

8月1日、津田沼町と千葉市の一部が合併し、**習志野市**が発足
県で16番目に誕生

「広報習志野」創刊

記念すべき第1号!



「習志野ナンバー」開始(千葉県運事務所習志野支所開設)

習志野000な00-00

文教住宅都市憲章制定

谷津バラ園オープン

干潟としては国内初の制定!



平成29年から本市で50cc以下原動機付自転車のご当地ナンバープレートの交付開始(限定2,000枚)

谷津干潟がラムサール条約登録湿地に認定される



誕生日は市発足の8月1日だよ



習志野市役所新庁舎

習志野市役所が新庁舎に移転

生涯学習複合施設プラッツ習志野オープン



プラッツ習志野

習志野市、市制施行70周年

来年は記念の年!

最大20,000円分

お得な マイナポイントを
受け取れるのは、
2月28日(火)まで!

※決済サービス事業者によっては、2月28日より前に終了する場合がありますので、ご注意ください。



情報政策課

マイナンバーカードを準備しよう

すでに持っている → 電子証明書の有効期限は? → 問題ない → マイナンバーカード(電子証明書)の暗証番号 (i) (ii) が分かる? → 分かる → マイナポイントを受け取るキャッシュレス決済サービスのID・セキュリティコードは分かる? → 準備完了! → **マイナポイントの申し込みを**

まだ持っていない → 12月31日までに申請した? → していない → **マイナポイントは、付与されません。**

申請済み → カードを受けとったら次へ

電子証明書の有効期限は?

切れている → 電子証明書/暗証番号の再設定が必要です。
手続き場所はマイナンバーカード臨時窓口(市役所GF)になります。
詳しくは、マイナンバーカード臨時窓口にお問い合わせください。

分からない → 市役所マイナンバーカード臨時窓口混雑状況

マイナポイントを受け取るキャッシュレス決済サービスのID・セキュリティコードは分かる?

分からない → 下の表をご覧ください。

誰かに手伝ってほしい → 市役所の申込支援コーナーでお手伝いします(土・日曜、祝日、1月3日を除く午前9時~午後4時30分)。

自分でやる → スマートフォンやパソコンで申し込みできます。

総務省 マイナポイント 検索

1 マイナンバーカード取得
最大5,000ポイント

※第一弾で受取済みの人は対象外。
[準備するもの] マイナンバーカード、暗証番号(i)、キャッシュレス決済サービスのID・セキュリティコード

2 健康保険証の利用申し込み
7,500ポイント

[準備するもの] マイナンバーカード、暗証番号(i)、キャッシュレス決済サービスのID・セキュリティコード

3 公金受取口座の登録
7,500ポイント

[準備するもの] マイナンバーカード、暗証番号(ii)、登録する銀行名・支店名・口座番号が分かるもの、キャッシュレス決済サービスのID・セキュリティコード

よく使われる キャッシュレス決済サービス	サービス(例)	キャッシュレス 決済サービスID	セキュリティコード
ID・セキュリティコードの 確認方法	nanaco	nanaco 番号 (カード裏面に記載)	同左
	WAON	WAON 番号 (カード裏面に記載)	カード裏面に記載されているコード6桁 ※コードがないカードは、生年月日西暦数字8桁
	JCB クレジットカード	事前に会員専用WEBサービス「MyJCB」から専用の決済サービスIDとセキュリティコードを取得する手続きが必要	

習志野市を**元気**にする
アイデアを募集します!

協働政策課



令和5年度 市民参加型補助金 補助対象事業募集

市民参加型補助金は、市民団体が自主・自発的に行う、習志野市のまちづくりに役立つ公益的な事業に対し、本市が経費の一部を補助することにより、市に「新たな支え合い」の担い手を創出することを目的としています。自由な発想による事業をお待ちしています。

制度内容			
メニュー	わかもの活力型	ちいき活力型	かだい提案型
事業要件	<ul style="list-style-type: none"> 市内で実施される事業であること 事業の公共性や効果が認められること 1年度を単位とする事業であること(令和5年4月~令和6年3月20日までに実施する事業) 事業の実施計画(効果を含む)および収支計画が明確であること 本市の財源による他の補助金などを受けていないこと(過去も含む) 	<ul style="list-style-type: none"> 地域が抱える課題や多様なニーズに合った公益的な事業であること 	<ul style="list-style-type: none"> 下記テーマの課題を解決するための事業であること テーマ デジタル技術を活用した高齢者の活動の推進と交流機会の創出
申請資格	<ul style="list-style-type: none"> 学生*が中心的に役割を担うこと *高校生以上(専門学校生を含む)が対象 	<ul style="list-style-type: none"> 補助対象経費が10万円以上であること 	<ul style="list-style-type: none"> 正会員5人以上で構成される団体であること
補助金交付額	上限10万円	上限35万円	上限50万円
交付限度回数	同一事業につき1回のみ	同一事業につき通算3回*を限度 *「わかもの活力型」の交付回数を含めない	
補助率	100%	90%	100%
補助対象経費	<ul style="list-style-type: none"> 報償費(講師謝礼など) 交通費(事業実施日の団体スタッフの交通費) 需用費(材料費、チラシ等の印刷費など) 通信運搬費(郵送料など) 保険料(補助事業に対する保険) 使用料(公共施設などの使用料など) 備品費(事業に必要な不可欠な単価1万円以上(税抜)のもの) ※備品費は「限度額10万円以内」または「補助対象経費の50%以内」のどちらか低い額とし、用途を明確にすること(パソコン等、他の事業においても使用可能な汎用性の高い物品は対象外) 		
事前相談	<p>1月4日(水)~1月27日(金)【予約制】 午前9時~午後5時(土・日曜、祝日を除く。ただし、1月15日(日)は相談予約可) 場所: 協働政策課(市役所4階) (注意)申請書類は提出前に必ず事前相談を受けてください。</p>		
申請期間	1月30日(月)~2月3日(金)【予約制】		
申請書類配布場所	協働政策課(市役所4階) ※市ホームページからもダウンロード可		
選考方法	一次審査(書類審査)を経て、二次審査(公開プレゼンテーション)を実施し、習志野市議会における令和5年度予算の成立を条件に、予算の範囲内で補助事業を決定		
制度説明会	日時: 1月6日(金)午前11時~【予約制】 場所: 市役所5階会議室		

新型コロナウイルス感染防止対策のため、審査・実施方法などは変更となる場合があります。詳しくはお問い合わせください。

お知らせBOX

市役所への問い合わせ▶☎047(451)1151代
市役所への郵便物▶〒275-8601「習志野市役所〇〇課」で届きます

市役所から

市立図書館の休館日
☎中央図書館 ☎047(475)3213

〈振替休館〉
1月10日(火)(9日(月祝)の振り替え)
〈蔵書点検休館〉
中央:1月11日(水)~14日(土)(予約本受取コーナーは利用可)
新習志野:1月18日(水)~24日(火)
東習志野:1月25日(水)~31日(火)
谷津:2月1日(水)~7日(火)

講座・催し

特別展示「菅原貴徳 旅に出たくなる野鳥写真展 その2」
☎谷津干潟自然観察センター ☎047(454)8416

ノルウェー北極圏の鳥たちや動植物、これまでの成果のパネルや動画
☎1月29日(日)まで ¥入館料

谷津干潟で初もうで2023
☎谷津干潟自然観察センター ☎047(454)8416

「開運やつひガチャ」(1回500円)・お正月遊び・干支(うさぎ)の工作など
☎1月2日(月休)・3日(火) ¥入館料

お正月工作
☎谷津干潟自然観察センター ☎047(454)8416

貝の干支工作・小鳥の毛糸ぼんぼん等
☎1月2日(月休)~9日(月祝)各日午前9時30分~3時(1月4日(水)を除く、随時受付)※材料が無くなり次第終了
¥300~700円(別途入館料)

ウクレレ・ギター教室
☎プラッツ習志野 ☎047(476)3213

☎1月5日・19日、2月2日・16日各木曜日
〈ウクレレ〉午後1時30分(はじめて)、午後2時30分(初中級)、午後3時30分(中級)
〈ギター〉午後4時30分(初級)、午後5時30分(中級)
各回45分間(全4回)
☎プラッツ習志野北館 対10歳以上

☎各クラス8人 ¥10,000円
☎アコースティックギター(一部貸し出しあり)、ウクレレ・筆記用具 申窓口

新春写真展
☎総合福祉センター内さくらの家 ☎047(451)3566

さくらの家サークル「秋写会」による写真展
☎1月5日(木)~12日(木)各日午前9時~4時(日曜・祝日を除く)

いちごスイーツせっけん作り
☎プラッツ習志野 ☎047(476)3213

本物みたいに真っ赤ないちごのお肌にもやさしいせっけんを作る
☎1月15日(日)午前10時30分~正午、午後1時30分~3時
☎プラッツ習志野南館
☎各12人(小学3年生以下は保護者同伴)
¥2,500円 ☎エプロン 申窓口

一般向け講座「ならしの新春落語 2023」
☎谷津図書館 ☎047(471)2072

二代目 月の家小圓鏡の落語会
☎1月22日(日)午後2時~3時30分
☎谷津コミュニティセンター
☎市内在住の高校生以上 定50人
申 窓口または電話(受付は月曜日を除く1月5日(木)午前9時~)

習志野のつどい
☎認知症のひとと家族の会千葉県支部 ☎043(204)8228

認知症のひとを介護する家族の交流会
☎1月26日(木)午後1時30分~3時30分
☎プラッツ習志野北館
☎認知症のひとを介護する家族 定10人
申 電話(受付は1月23日(月)まで、月・火・木曜日午後1時~4時)

実花公民館 新春コンサート
☎実花公民館 ☎047(477)8899

実花お箏サークル・フルート奏者・お囃子太鼓による春の調べ
☎1月29日(日)午後1時30分~3時30分
☎小学生以上(市内在住・在勤・在学優先)
定60人
申 電話(受付は月曜日を除く1月7日(土)午前9時~)

凡例
☎日時 所場所・会場 対対象者
☎定員(特に記載のないものは先着順)
¥費用・料金(特に記載のないものは無料)
☎持ち物 申申し込み 問問い合わせ

ちば室内管弦楽団 第54回演奏会
☎ちば室内管弦楽団事務局 ☎047(454)9860

〈指揮〉高橋利幸氏
☎1月29日(日)午後2時~(午後1時30分開場)
☎習志野文化ホール
¥S席(指定)2,000円、A席(自由)1,500円(学生1,000円)
※障害者手帳所持者と同伴者(1人)は各500円引き、未就学児は入場不可
申 電話

ときめきランチタイム ワンコインプチコンサート
☎プラッツ習志野 ☎047(476)3213

〈出演〉津田沼高校音楽コース
☎1月30日(月)午前11時30分~(午前11時開場)
☎プラッツ習志野北館市民ホール
定290人
¥500円(全席自由)
申 電話または窓口

裁判ウオッチング
☎県弁護士会 ☎043(227)8431

刑事裁判の傍聴、弁護士による解説や質疑応答
☎1月30日(月)~2月3日(金)各日午後0時30分~4時ごろ
☎千葉地方裁判所(千葉市)※県弁護士会館集合
☎各日7人(申し込み多数の場合抽選)
申 往復はがき(希望日(複数可)・住所・氏名・年齢・電話番号を記入)で〒260-0013千葉市中央区中央4-13-9 県弁護士会裁判ウオッチング係へ(受付1月13日(金)必着)

市民活動スキルアップ講座 Zoom活用講座~オンラインでの会議やイベントに生かせるポイントを伝授~
☎協働政策課

事例紹介、機材やZoom機能の使い方
☎2月4日(土)午後5時~6時30分
☎Zoomまたは市役所 G F会議室
☎リアルとオンラインを併用したハイブリッド型の市民活動をしたい人
定20人
申 電話または、ちば電子申請サービスから送信(受付1月31日(火)まで)

一般向け講座 「編集者が語る 子どもの本ができるまで~絵本、読みもの、ノンフィクションの出版~」
☎中央図書館 ☎047(475)3213

習志野高校を舞台にした児童書「美爆音!ぼくらの青春シンフォニー」に携わった岩崎書店の編集者・山田裕子氏による講演会
☎2月5日(日)午後2時~4時
☎プラッツ習志野北館 対中学生以上
定25人
申 電話(受付は日・月曜日、祝日を除く1月5日(木)午前9時~)

ぶらっと観察会 「婚活中の鳥たちをさがしてみよう」
☎谷津干潟自然観察センター ☎047(454)8416

☎2月5日(日)午前10時~正午(雨天決行)
☎小学生以上(小学生は保護者同伴)
定15人 ¥入館料
☎帽子・筆記用具・双眼鏡(あれば)
申 電話または窓口(受付1月5日(木)午前9時~)

パソコン入門講習
☎市民カレッジPC委員会 ☎047(479)3855

☎2月10日・17日・24日各金曜日午後1時20分~4時40分
☎プラッツ習志野北館 定10人
¥4,000円(再受講割引あり)
☎持パソコン(貸し出しなし)
申 はがき(住所・氏名(ふりがな)・年齢・電話番号・パソコンメールアドレスを記入)で〒275-0001東習志野6-11-3 市民カレッジPC委員会 原へ(受付1月20日(金)必着)

習志野商工会議所女性会40周年記念式典・演奏会
☎習志野商工会議所 ☎047(452)6700

〈演奏〉打花打火(山田路子氏・月村路子氏)、習志野高校吹奏楽部
☎2月23日(木祝)午後1時30分~3時50分
☎プラッツ習志野北館市民ホール 定200人

スポーツ

キッズスポーツ3学期
☎スポーツ振興協会 ☎047(452)4380

①室内球技・なわとび他②サッカー
☎①1月14日、2月11日、3月11日各土曜日午前9時~11時
②1月28日、2月25日各土曜日午前9時~11時
☎①東部体育館②第一カッターフィールド
☎小学生 ¥各日300円
☎持①室内シューズ・なわとび②運動靴(スパイク不可)

秋津テニス交流会
☎スポーツ振興協会 ☎047(452)4380

初心者・初級者でも気軽に参加できる交流大会
☎1月26日(木)午前9時~4時 ☎秋津テニスコート 定ミックスダブルス4組、女子ダブルス8組(市内在住・在勤・在学優先)
¥1組2,000円 ☎持テニスシューズ・ラケット
☎協会ホームページから送信(受付1月4日(水)午前10時~)※市外者の受付は、1月12日(木)午前10時~ ☎http://sposhin.org/

なぎなた教室(初心者歓迎)
☎市なぎなた連盟 上石 ☎☎047(476)3784

☎1月30日(月)午後1時~3時
☎東部体育館 定7人 ¥400円
☎持運動できる服装・マスク(着用)
☎電話またはFAX(住所・氏名・年齢・電話番号を記入)

市バドミントン 冬季オープン大会
☎市バドミントン協会 ☎17narashino.badm@gmail.com

男子・女子ダブルス(1~3部、60~64歳の部、65歳以上の部)
☎2月5日(日)午前9時~ ☎袖ヶ浦体育館
定100ペア200人 ¥市内在住・在勤・在学・在クラブ1人1,300円(小・中学生700円)、その他1人1,500円(小・中学生800円)
☎協会ホームページ掲載の申込書をメール(受付1月17日(火)まで)※1週間経過しても受付完了の返信がない場合はメールにて要問い合わせ

クライミングウォール「利用者カード取得講習会」「カード取得者練習会」
☎スポーツ振興協会 ☎047(452)4380

①利用者カード取得のための講習会
②取得者のための練習会
☎2月8日(水)午後6時~9時 ☎東部体育館
☎小学生以上(小学生は保護者も要参加)
定25人 ¥1,000円 ☎持運動のできる服装
☎協会ホームページから送信(受付1月4日(水)午前10時~) ☎http://sposhin.org/

募集

市社会福祉協議会職員
☎市社会福祉協議会 ☎047(452)4161

〈業務内容〉協議会に関する業務全般(採用時期)4月1日(土)
(採用人数)正規職員若干名(試験日)第1次試験1月14日(土)、第2次試験2月4日(土)
☎平成5年4月2日以降生まれ
☎詳しくは申込書をご覧ください。

☎申込書(窓口にて配布、協議会ホームページ掲載)を持参または郵送で〒275-0025秋津3-4-1 市社会福祉協議会へ(受付1月10日(火)必着)

公共職業訓練受講生(4月生)
☎ポリテクセンター千葉訓練第一課 ☎043(422)4810

専門的知識や技能を学ぶための職業訓練
①溶接技術科②生産システム・ネットワーク技術科③生産設備科
(訓練期間)①6カ月②③7カ月
(入所選考)3月4日(土)筆記・面接
☎ポリテクセンター千葉(千葉市)
☎再就職を希望する人 定①15人②24人③16人 ¥テキスト・作業服などの費用
☎ハローワーク船橋の窓口(受付1月16日(月)~2月17日(金))
(説明会)1月17日(火)午後1時~(3時間程度)
※ポリテクセンター千葉に電話で要予約

楽市フリーマーケット出店者
☎市商店会連合会 ☎047(455)1955

☎2月25日(土)・26日(日)各日午前10時~4時(雨天中止) ☎津田沼公園(モリシア津田沼前)
定50区画(1区画2.5x2m)※飲食は除く
¥各日2,000円(駐車場1台500円)
申 往復はがき(出店希望日・住所・氏名・電話番号・FAX番号・主な出店物を記入)で〒275-0016津田沼5-12-12市商店会連合会「楽市フリマ係」へ(要事前登録)※受付2月17日(金)、未登録者2月2日(木)必着

相談

年金相談
☎国保年金課

社会保険労務士が相談に応じます。
☎1月11日(水)午後1時~4時(受付午後3時30分まで) ☎サンロード津田沼6階

さくら相談
☎総合福祉センター内さくらの家 ☎047(451)3566

☎〈遺言・相続〉1月12日(法律)1月26日各木曜日午後1時30分~3時30分
☎市内在住の60歳以上 定各日3人
☎相談に関する資料
申 電話または窓口(受付は相談の2日前まで、日曜・祝日を除く午前9時~4時)

無料発明相談会
☎習志野商工会議所 ☎047(452)6700

特許・意匠・商標など知的財産権の相談
☎1月17日、2月21日各火曜日午後1時~4時(1件1時間程度) 定各日3人
申 電話(受付は各相談日の前日午前中まで)

弁護士・司法書士・税理士による合同無料相談会
千葉県税理士会 ☎043(243)1201
 民事全般・登記・税金問題などの相談(電話相談不可)
 日 1月21日(出)午前10時～4時(1人45分以内)
 所 県税理士会館(千葉市) 定 20人
 電 電話(受付1月6日(金)午前10時～)

無料行政書士相談会
所 習志野商工会議所 ☎047(452)6700
 遺言書作成・相続・各種許可申請などの相談
 日 2月17日(金)午後1時～4時(1件30分程度)
 定 6人 電 電話(受付は相談日の3日前まで)

その他

県特定(産業別)最低賃金の改正
千葉県労働局労働基準部賃金室 ☎043(221)2328

2業種の県最低賃金が令和4年12月25日に改正されました。
 〈鉄鋼業〉1,054円(引上額31円)
 〈電子部品・デバイス・電子回路・電気機械器具・情報通信機械器具製造業〉1,013円(引上額32円)
 ※上記以外の業種は、県最低賃金(984円)が適用となります。

なるほど習志野 1月号 広報課

きれいなまちを目指して～新しいペットボトルの出し方キックオフ～
【響け!習高校歌】
 J:COMチャンネル(船橋・習志野エリア)【地デジ11ch】で放送中!

放送日時 1月2～8日・16～22日
 午後8時15分～(15分)
 ※火・木曜日は1日2回
 午後0時15分からも放送(15分)

YouTubeでもご覧いただけます!

習志野高校3年生320人による校歌

ペットボトルのネット収集が始まっています

令和5年 新春 習志野市 **消防出初式**

消防総務課 ☎047(452)1282

新春を飾る消防出初式を、千葉県のガイドラインに基づく感染防止対策を行いながら開催します。皆さんのご来場をお待ちしています。

日時 1月8日(日)午前9時30分～
会場 市役所駐車場 ※来場者用の駐車場はありません。公共交通機関をご利用ください。
市民席エリア 先着300人(立ち見観覧)
内容 ①式典(表彰など) ②音楽隊演奏 ③消防車の車両行進 ④消防職員・団員による分列行進
 ※物品の配布や消防演技は行いません。
 ※雨天時は、消防庁舎内で消防関係者にて式典のみ行います。

はしご車乗車体験 定員 20組40人程度(申し込み多数の場合は抽選)
 ※抽選は、市民受付テントにて「番号札」を配布し、消防出初式終了後に当選番号のアナウンス、市民受付での掲示などで結果をお知らせします。
消防車両の展示 消防車と記念撮影ができます。

消防団員募集!!
 消防団は、火災や風水害、地震などの災害が発生したとき、消防職員と協力して、消火・救助活動・住民の避難誘導を行う非常勤特別職の公務員です。また、平常時は地域住民のためにさまざまな活動を行っています。

入団条件
 市内在住または在勤・在学の18歳以上60歳未満(男女不問)で、心身ともに健康な人、身近な人を守りたいという熱意のある人

令和4年度 **習志野市民カレッジ 学習発表会** 社会教育課

発表テーマ
 「シニア時代は人生で一番楽しい! 目指せ100歳 健康寿命!」
 「大災害を経験したことのない私たちはどう生き残るか?」
 「守ろうよ みんなの宝 谷津干潟/習志野鉄道連隊と地域まちづくり」
 「都市環境と公園」

令和3年度の様子

市民カレッジとは
 仲間づくりをしながら、わがまち“習志野”を知り、卒業後は地域でいきいきと活動できるよう楽しく学ぶ場です。
 1年次では、本市の歴史や行政など、2年次では、見学や体験を通したテーマ別学習で、実践的に学びます。

令和5年度市民カレッジ受講生の募集は、2月中旬頃から開始します(広報習志野2月15日号に掲載予定)。

伝言板
 ※市内で定期的に活動している、またはする予定のサークル等が掲載できるコーナーです。
 ※市民の皆さんの依頼に基づき掲載しており、内容についての責任は負いかねます。

なかに
 ■健康体操 ひまわり
 日 第1・2・3火曜日 午前10時～11時30分
 所 実花公民館
 料 1回500円 問 前田 ☎047(471)4527
 ■習拳会
 健康太極拳(楊名時)
 日 第2・4月曜日 午後1時～2時30分
 所 市民プラザ大久保
 料 月500円 問 浅村 ☎047(477)8614
 ■松涛塾・松涛空手クラブ
 日 毎週日曜日 午前10時～正午
 所 津田沼小学校
 料 要問い合わせ 問 上滝
 ☎syoutoujuku.narashino.j@gmail.com

■谷津しなやか体操
 ストレッチ・エクササイズ等
 日 第1・3・4火曜日 午後2時～3時
 所 谷津公民館
 料 月2,000円 問 山田 ☎047(473)4967
 ■リズム&気功
 日 第1・2・3木曜日 午前9時30分～11時
 所 新習志野公民館
 料 2,000円 問 三橋 ☎080(5383)9198
 ■菊田詩吟
 日 第1・3土曜日 午後1時～3時
 所 菊田公民館
 料 月1,500円 問 加藤 ☎047(478)8194
 ■木彫り はなみずき
 日 第1・3水曜日 午後1時～4時
 所 新習志野公民館

■月3,000円 問 小川 ☎047(451)6197
 ■さくらんぼ(親子サークル)
 日 第2・3木曜日 午前9時45分～11時30分
 所 東習志野コミュニティセンター
 対 2019年4月～2022年3月生まれの子どもとその保護者
 料 2カ月1,000円 問 目黒 ☎sakuranbo.narashino@gmail.com
 ■令和太極拳
 初心者大歓迎
 日 月3回火曜日 午前10時～11時30分
 所 谷津公民館
 料 月1,500円 問 中村 ☎047(473)3852
おいでください
 ■〈DVD鑑賞〉伝説の名画「カサブランカ」
 日 1月8日(日) 午後1時30分～3時30分(予約不要)
 所 袖ヶ浦公民館
 料 200円(学生無料)
 問 習志野シニアクラブ 仲野 ☎090(4613)9851
 ■昭和歌謡研究会
 昭和歌謡をみんなで歌う
 日 1月8日(日) 午後1時～2時30分(要事前連絡)
 所 市民プラザ大久保 料 300円
 問 大久保ひみつきち 多田 ☎070(8305)8472
 ■無料体験会(太極拳)
 日 1月17日・24日・31日 各火曜日 午前10時～11時30分
 所 谷津公民館
 問 令和太極拳 中村 ☎047(473)3852
 ■さくらんぼ親子体験会
 日 1月19日、2月2日、3月9日 各木曜日 午前9時45分～11時30分
 所 東習志野コミュニティセンター
 対 2019年4月～2022年3月生まれの子どもとその保護者
 問 さくらんぼ 目黒 ☎sakuranbo.narashino@gmail.com
 ■ほがらかに生きるコツ in 写経のか
 日 1月29日(日) 午前9時30分～11時30分
 所 東習志野コミュニティセンター
 料 500円
 問 家庭倫理の会習志野市 武藤 ☎047(479)4252

令和5年 二十歳の門出式

※「成人式」の名称が変わりました

☎ 社会教育課

日程 1月9日(月) 成人の日

会場 習志野文化ホール

対象 平成14年4月2日～平成15年4月1日生まれの人
※対象者以外は入場できません(介助者は除く)。

時間	地域区分(中学校区)
午前9時30分～9時55分	第一中学校、第二中学校、第四中学校、第五中学校
午前10時～10時25分	第三中学校、第六中学校、第七中学校、私立など

開式 午前10時30分

持ち物
案内はがき、マスク(着用)
※案内はがきが届いていない場合は社会教育課までお問い合わせください。

注意事項

- 式典中の途中入退場はできません。
- 新型コロナウイルス感染症の感染状況によっては、中止や延期、内容を変更する場合があります。
- ◆ 詳しくは市ホームページをご覧ください。

令和5年 新春賀詞交歓会

式典・パイプオルガンコンサート

☎ 総務課

日時 1月6日(金) 受付 午後0時30分～

会場 習志野文化ホール

定員 1,300人(先着順)
※当日、熱がある場合は入場を御遠慮いただくことがあります。

参加費 無料
※事前申込は不要(誰でも参加できます)

ロビー・ホワイエ
午後0時30分～ 受付・雅楽演奏

ホール内
午後1時30分～ 式典
午後2時15分頃～ パイプオルガンコンサート
午後2時45分頃～ お楽しみ抽選会

※食事の提供はありません。
※原則、式典からの入場となります。途中からの入場はお断りすることがあります。

令和4年度 習志野市危機管理講演会

☎ 危機管理課

防災は、日ごろの備えが大切です。
震災や台風などの大規模な自然災害による危機に対しては、行政などによる「公助」だけでは限界があり、「自助」とともに「共助」としての地域防災力を生かした自主防災組織による活動を通して対処しなければなりません。
災害や危機は、決して他人事ではありません。自治体の防災アドバイザー等を務めている国崎講師に、多方面での経験や教訓を基に、講演していただきます。



講師 危機管理教育研究所 代表 国崎 信江氏

テーマ 避難所運営における自助と共助について

日時 1月14日(土)午後1時30分～3時

会場 プラッツ習志野北館市民ホール

定員 290人

「あたたかく見守ってください」障がいからくる行動には理由があります

☎ ひまわり発達相談センター ☎047(451)2922 障がい福祉課

公共の場などで、うろうろ歩き回っている人に出会ったことはありませんか？出会ったときに、怖いと感じたり、どう声をかけていいかわからなかったことはありませんか。
そのような行動は、気持ちが落ち着かないときに歩き回ること、平静を保とうとしているのかもしれませんが、もしくは、何もしないで待つことが苦手なのかもしれません。
障がいからくる行動を「あたたかく見守る」という対応があることを、ご理解ください。



※このイラストは、作成元である横浜市港南区役所の承諾を得て二次利用をしています。

おめでとうございます 全国自治会連合会表彰受賞

☎ 協働政策課

本市の町会活動など、長きにわたり御尽力いただいた富谷 輝夫氏(東習志野在住、写真右)、熊倉 正夫氏(大久保在住、写真左)が全国自治会連合会表彰を受賞されました。



令和4年度習志野市 高齢者のよい歯のコンクール 最優秀賞・優秀賞～受賞者紹介～

☎ 健康支援課

10月20日に、高齢者のよい歯のコンクールが開催され、29人が8020賞を受賞しました。その中で、最優秀賞・優秀賞を受賞された人を紹介します。
※8020賞…80歳以上で自分の歯が20本以上ある人に贈られる賞



最優秀賞
山本 興二さん
(袖ヶ浦在住)

優秀賞
伊藤 チエ子さん
(谷津在住)

■ 山本さん
生まれつき、歯の丈夫さに恵まれていたかもしれませんが、子どもの頃から歯みがきを続けていて、現在は4か月に1回定期健診を受けています。歯が丈夫で健康でいられて、元気で過ごしていることに幸せを感じています。

■ 伊藤さん
よい歯を保つ秘訣は、固いものは気をつけて食べており、甘い物も控えています。歯が丈夫でよかったことは、人から笑顔が素敵と褒めてもらったことです。

コンクール参加者からのメッセージを市ホームページに掲載しています。歯と口の健康づくりの参考にしてください。

習志野市 歯と口腔の健康づくり 検索

貴社の広告を 市ホームページに掲載しませんか？

☎ 広報課

市公式ホームページに掲載するバナー広告を募集中です。ホームページのトップページアクセス数は、1カ月に約12万件！詳しくは市ホームページをご覧ください。



掲載場所	掲載枠数	掲載料(月額、税込み)	
		市内事業者	市外事業者
トップページ	1	18,000円	20,000円
第2階層以下の5枠セット	5	9,000円	10,000円
第2階層以下のページ	1	4,500円	5,000円

- 掲載単位 …… 1カ月ごと
※4月～翌年3月の年間契約をした場合は1カ月分の掲載料が無料
- 掲載できないもの …… 公共性を損なう恐れのあるもの、政治・宗教活動に関するもの等
- バナー画像 …… GIF形式またはJPEG形式

ホームページバナー広告 広告代理店
有限会社八千代折込広告

住所 〒276-0042 八千代市ゆりのき台7-5-3
電話 047(483)0627

まずはお気軽にお問い合わせください。

市議会だより ポスティングサービス 議会事務局庶務課

市議会を身近に感じ、より深く知っていただくため、ならしの市議会だよりのポスティングサービスを実施しています。「広報習志野ポスティングサービス」にお申し込みいただくと、広報習志野とともに市議会だより(2月、5月、8月、11月の年4回発行)を無料でご自宅にお届けします。



対象

市内在住で、広報習志野や市議会だよりが折り込まれた新聞を未購読の世帯

申込方法

- ①市ホームページから送信
 - ②申込書を郵送・持参またはFAXで広報課へ
- ※申込書は議会事務局・広報課などで配布(FAX等で送付可)



詳しくはこちらから

※すでに、広報習志野ポスティングサービスを利用している人には、市議会だよりもポスティングしていますので、再度申し込みの必要はありません。市議会だよりがご不要の場合はご連絡ください。

移動図書館 きぼう号 巡回予定 1月

雨天中止 新習志野図書館 ☎047(453)3399

ステーション名	巡回時間	巡回予定日
実花公民館脇駐車場	14:40~15:50	17・31(火)
袖ヶ浦1丁目マーブル津田沼	14:20~14:50	4・18(水)
谷津南小学校	15:10~16:20	
袖ヶ浦東小学校	14:40~15:50	5・19(木)
津田沼3丁目菊田ハイツ	14:20~14:50	6・20(金)
袖ヶ浦西小学校	15:10~16:20	
東習志野8丁目会館	14:20~14:50	7・21(土)
泉町3丁目公務員住宅	15:10~15:50	
藤崎小学校	14:20~14:50	24(火)
第五中学校正門前	14:20~14:50	11・25(水)
津田沼小学校	15:10~16:20	
鷺沼小学校	14:40~15:50	12・26(木)
習志野偕生園	13:50~14:30	13・27(金)
実籾小学校	14:40~15:50	
谷津公民館	13:50~14:30	14・28(土)
京成津田沼駅前広場	14:50~15:40	
子どもセンター(鷺沼)	10:45~11:15	11・25(水)

保健だより



- 夜間・休日の当番医案内 ☎047(452)9900 習志野市の救急医療体制 検索
- ちば救急医療ネット 検索
- 休日急病歯科診療所の診療日 1月1日(日)~3日(火)・9日(月) 午前9時~正午
- こども急病電話相談 ☎#8000 毎日 午後7時~翌朝6時
- 救急安心電話相談 ☎#7009 月~土曜日 午後6時~翌朝6時 / 日曜・祝日 午前9時~翌朝6時

凡例 日日時 場所・会場 対象者 定員(特に記載のないものは先着順) 費用・料金(特に記載のないものは無料) 持ち物 申し込み 問い合わせ

こどものコーナー

★おさんの転入・予防接種・下記相談などへは母子健康手帳をお持ちください

妊婦健康診査を受けましょう

健康支援課

母子健康手帳交付時に、14回分の公費負担が受けられる受診票をお渡ししています。妊娠の診断を受けたら早めに母子健康手帳の交付を受け、定期的に受診しましょう。

助産師によるオンライン・電話相談

健康支援課

妊娠・出産について、助産師がZoomまたは電話で相談に応じます。
市内在住の妊婦とそのパートナー
電話または、ちば電子申請サービスから送信

4か月児健康相談

健康支援課

発育・発達の確認、離乳食の進め方など。対象者には郵送で通知(転入者や通知が届いていない人などは要問い合わせ)

10か月児健康相談

健康支援課

当面の間、中止します。対象者には郵送で通知
★10か月児の成長のポイントを市ホームページに掲載しています。

1歳6か月児・3歳児健康診査

健康支援課

対象者には郵送で通知(転入者や通知が届いていない人などは要問い合わせ)
<1歳6か月児>令和3年6月生まれ、7月生まれ(一部)
<3歳児>令和元年6月生まれ、7月生まれ(一部)

離乳食教室

健康支援課

管理栄養士が離乳食を作る様子をお見せしながら、分かりやすくアドバイスします。

日程	会場	時間(各回30分)
1月11日(水)	プラッツ習志野南館	午前10時30分
1月18日(水)	谷津 コミュニティセンター	午前10時30分 午後1時45分

市内在住の5~6か月児(第1子)と保護者(1人) 各回9組

抱っこひも『離乳食のすずめ方』冊子 ちば電子申請サービスから送信
★市ホームページの「離乳食の作り方動画」もご活用ください。



歯みがき教室

健康支援課

個別に歯科衛生士が口の中を観察し、親子で歯みがき練習を行います。

日程	会場	時間
1月26日(木)	保健会館	午前10時 午前10時30分 午前11時
1月30日(月)	プラッツ習志野北館	

市内在住の1~3歳児
歯ブラシ・コップ・タオル 電話

子育てふれあい広場(幼稚園・子ども園)

各開催園または子ども保育課

親子一緒にさまざまな遊具を使って楽しく遊びましょう。

開催園	1月	開催園	2月
大久保子ども園	11日(水)	杉の子子ども園	6日(月)
新習志野子ども園	12日(木)	津田沼幼稚園	7日(火)
東習志野子ども園	13日(金)	藤崎幼稚園	8日(水)
藤崎幼稚園	16日(月)	屋敷幼稚園	9日(木)
津田沼幼稚園	19日(木)	大久保子ども園	14日(火)
		谷津幼稚園	17日(金)

年間予定表などはこちら▼

<時間>午前10時~11時30分
※雨の日も室内で開催
※駐車場なし

市内在住の乳幼児とその家族
上ばき(はだし可)・子ども用名札
各開催園に電話(受付は開催日の1週間前~)



おとなのコーナー

食生活なんでも相談

健康支援課

管理栄養士が相談に応じます。
1月13日(金)午後1時30分~4時15分(都合がつかない場合は応相談)
保健会館 市内在住
電話または窓口、ちば電子申請サービスから送信

特定健康診査・後期高齢者健康診査

健康支援課

<実施期間>3月31日(金)まで
2~3月は医療機関の混雑が予想されます。

コロナ禍でも計画的に健康診査を受けましょう。
40歳以上の市国民健康保険加入者・後期高齢者医療加入者
受診券(3枚つづりのもの)・健康保険証
※受診券を紛失した人や年度途中で国民健康保険に加入した人は要問い合わせ



ならしの歯科健診

健康支援課

<実施期間>3月31日(金)まで
口腔内診査、歯周疾患検査、65・70・80歳は口腔機能(舌、飲み込み等)の診査も行います。
市内実施歯科医療機関(要予約)
40歳(昭和57年4月1日~昭和58年3月31日生) 50歳(昭和47年4月1日~昭和48年3月31日生) 60歳(昭和37年4月1日~昭和38年3月31日生) 65歳(昭和32年4月1日~昭和33年3月31日生) 70歳(昭和27年4月1日~昭和28年3月31日生) 80歳(昭和17年4月1日~昭和18年3月31日生) 妊婦

500円(70・80歳は無料)条件により減免制度あり(要事前申請)
健康保険証・母子健康手帳(妊婦)

シニアお口の相談室

健康支援課

歯科医師による個別健診・相談、歯科衛生士による手入れ・健口体操などのアドバイス
1月26日(木) 午後1時30分・2時・2時30分
保健会館 65歳以上
3回で10人 歯ブラシ
電話またはFAX(住所・氏名・年齢・電話番号・希望日時を記入)、ちば電子申請サービスから送信(受付1月19日(木)まで)
047(454)2030



認知症高齢者介護相談

高齢者支援課

精神科医が相談に応じます。
1月13日・27日、2月10日・24日各金曜日 午後2時30分~4時30分
認知症の心配がある本人または家族
電話または窓口(受付は各相談日の1週間前まで)

ご寄附ありがとうございました

令和4年10月~12月末にご寄附をいただいた方々に対し、市長から感謝状を贈呈しました。



- 株式会社習志野トラックセンター様
 - 株式会社日立産機システム 習志野事業所様
- 千葉ロッテマリーンズ「ちばキッズスマイル・プロジェクト」を通じ、市内各小・中学校、高校に消毒用品を寄附いただきました。



- おひとまお 織戸眞男様
- 子どもたちにいろいろな世界に触れてほしいとの思いを含め、市内各小学校・適応指導教室フレンドあいに書籍を寄附いただきました。



- 公益財団法人イオン環境財団様
- 谷津小学校の児童・市民ボランティアとともに、谷津奏の杜公園に桜の木を植樹していただきました。

電力・ガス・食料品等 価格高騰緊急支援給付金 (1世帯あたり5万円給付)の 申請はお済みですか？



11月中に対象世帯に送付した「確認書^{*}」の申請期限が迫っています。確認書が届いた人は、申請期限を過ぎないようにご注意ください。

※電力・ガス・食料品等価格高騰緊急支援給付金支給要件確認書

申請期限	1月31日(火)(消印有効)
対象世帯	次のすべてに該当する世帯 ● 令和4年9月30日時点で習志野市に住民登録がある ● 世帯全員の令和4年度住民税均等割が非課税である
手続き方法	届いた確認書に記載されている内容を確認し、必要事項を記入の上、同封の返信用封筒にて郵送してください。

問い合わせ

● 習志野市電力・ガス・食料品等
価格高騰緊急支援給付金コールセンター
☎0570(047)025
午前8時30分～午後5時15分(土・日曜、祝日、1月3日を除く)

● 内閣府コールセンター
(制度についての問い合わせ)
☎0120(526)145
午前9時～午後8時(土・日曜、祝日、1月3日を除く)

新型コロナウイルス抗原検査キットの

問 市新型コロナウイルス感染症対策本部事務局(健康支援課)

購入費用一部助成の期間を延長します！

体調不良時にセルフチェックできるよう、抗原検査キットを備蓄しましょう。

1人1キットまで、販売価格(税込み)から700円を差し引いた額で購入できます(厚生労働省が承認した検査キットに限る)。

期間	1月15日(日)まで
対象	習志野市に住民登録のある人
購入場所	市内約45の協力薬局(市ホームページに一覧を掲載)
必要書類	①購入同意書(協力薬局に設置) ②習志野市在住が確認できる本人確認書類

詳しくは、市ホームページをご覧ください▶



オミクロン株対応ワクチン接種 実施中

接種対象は、12歳以上です

最終接種から3カ月以上経過後、接種可能です。

※2回接種していない人は、従来株対応ワクチンの接種です。

最新情報は、
市ホームページで
ご確認ください。

市ホームページへ



習志野市 コロナワクチン 検索

市の最新情報はこちらでもチェック！



市公式ホームページ

<https://www.city.narashino.lg.jp/>
市政のさまざまな情報を
タイムリーに発信しています



市公式ツイッター

習志野市 公式情報 @Narashino_EI
市政情報やコロナ・災害情報
などをリアルタイムでつぶやきます



動画配信

習志野市の魅力や市長ニュース、
広報番組、学習動画など、さまざまな
動画を配信しています



緊急情報サービス「ならしの」

災害情報や気象情報などの
緊急情報をメールでタイムリーに
発信しています



お断り

昨今の情勢により、イベントの中止・変更、施設の休止や開館時間の変更がある場合がありますのでご確認ください。

習志野市
広報課

〒275-8601 習志野市鷺沼2-1-1
☎047(451)1151(代)
FAX 047(453)9313

市の人口

R4.12.1時点
※住民基本台帳
に基づく

総人口… 174,977人 (175,526人)
男………… 86,994人 (87,324人)
女………… 87,983人 (88,202人)
世帯数… 83,169世帯(82,787世帯) ()内は R3.12.1時点

毎月2回 1日・15日発行

広報習志野は再生紙と環境にやさしい植物油インキを使用し、廃液を出さないCTP印刷です

