

※通り志記号1~10は、X8~X17に、
A~は、Y1~に読み替える。
※図示のものは、全てとりこわし、撤去とする。

株式会社 教育施設研究所

ARCHITECT & OFFICE BRANCH: APPR. BY: CHKD. BY
東京都中央区日本橋本町3丁目4番7号
株式会社 教育施設研究所
一級建築士事務所 東京都知事登録第4834号

工事名称
大久保小学校屋内運動場改築他工事 (建築工事)
【大久保小学校校舎解体工事】

DRAWING TITLE
①-1・2棟 階段配筋詳細図

SCALE
A1: 1: 30
A3: 1: 60

DATE
'22.04.
DRAWING NO.
KA-22

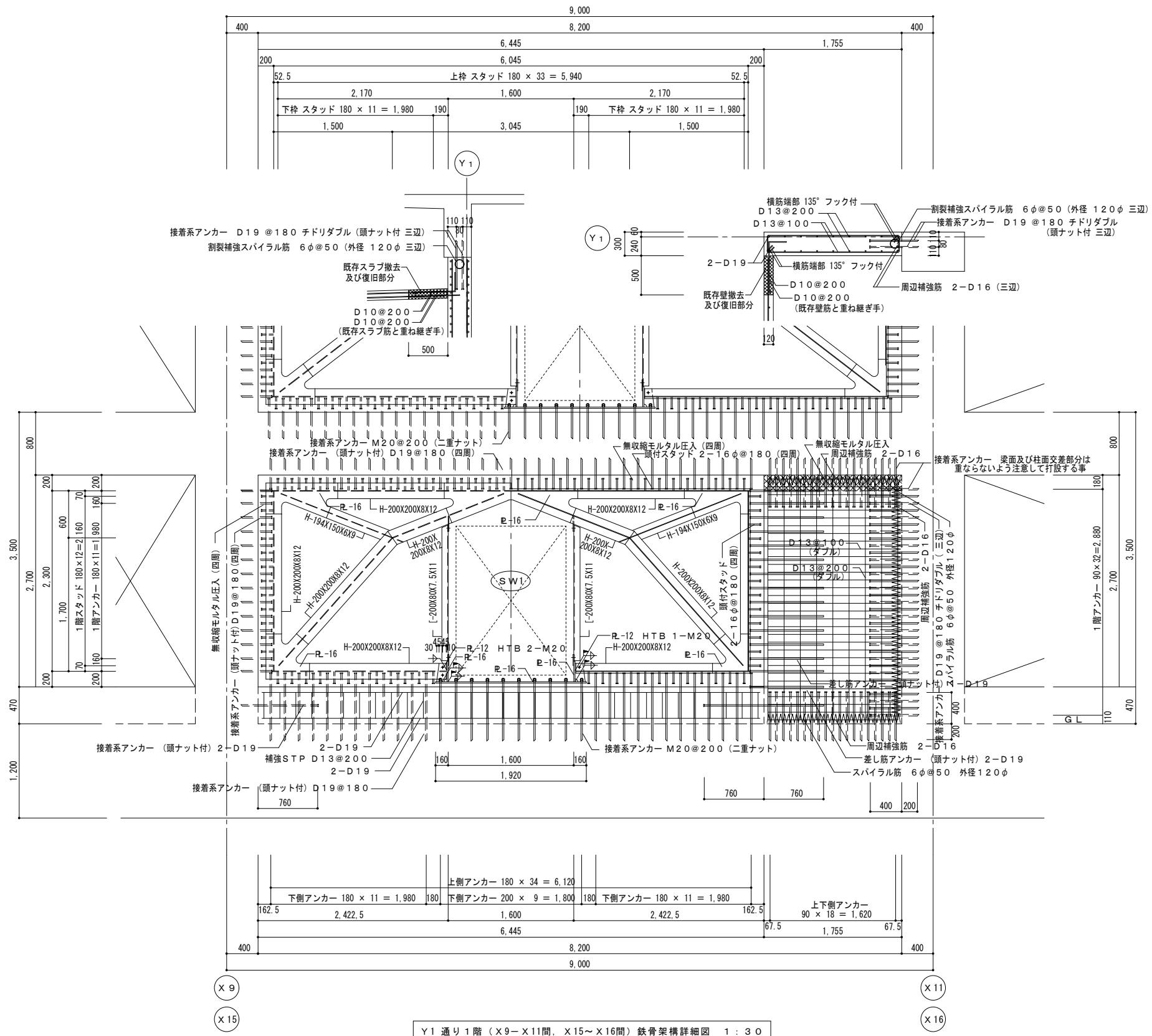
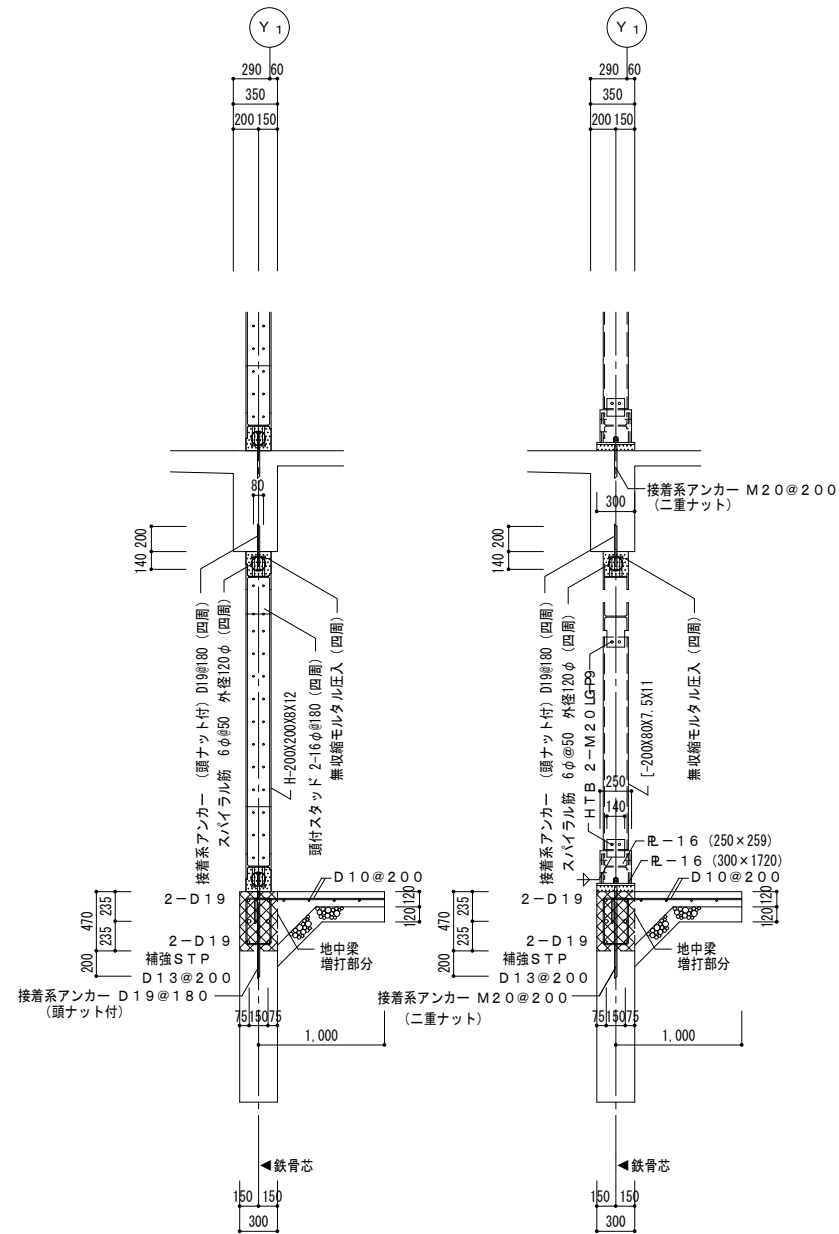

Y1 通り 1 階 (X9-X11間, X15-X16間) 鉄骨架構詳細図 1:30

※図示のものは、全てとりこわし、撤去とする。

		工事名称 大久保小学校屋内運動場改築他工事 (建築工事) 【大久保小学校校舎解体工事】	DATE '22.04.
ARCHITECT & OFFICE BRANCH: APPR. BY: CHKD. BY 東京都中央区日本橋本町3丁目4番7号 株式会社教育施設研究所 一級建築士事務所 東京都知事登録第4834号		DRAWING TITLE ①-1・2棟 Y1通り鉄骨架構詳細図 (1) (SW1)	SCALE A1: 1:30 A3: 1:60
DRAWING NO. KA-23			

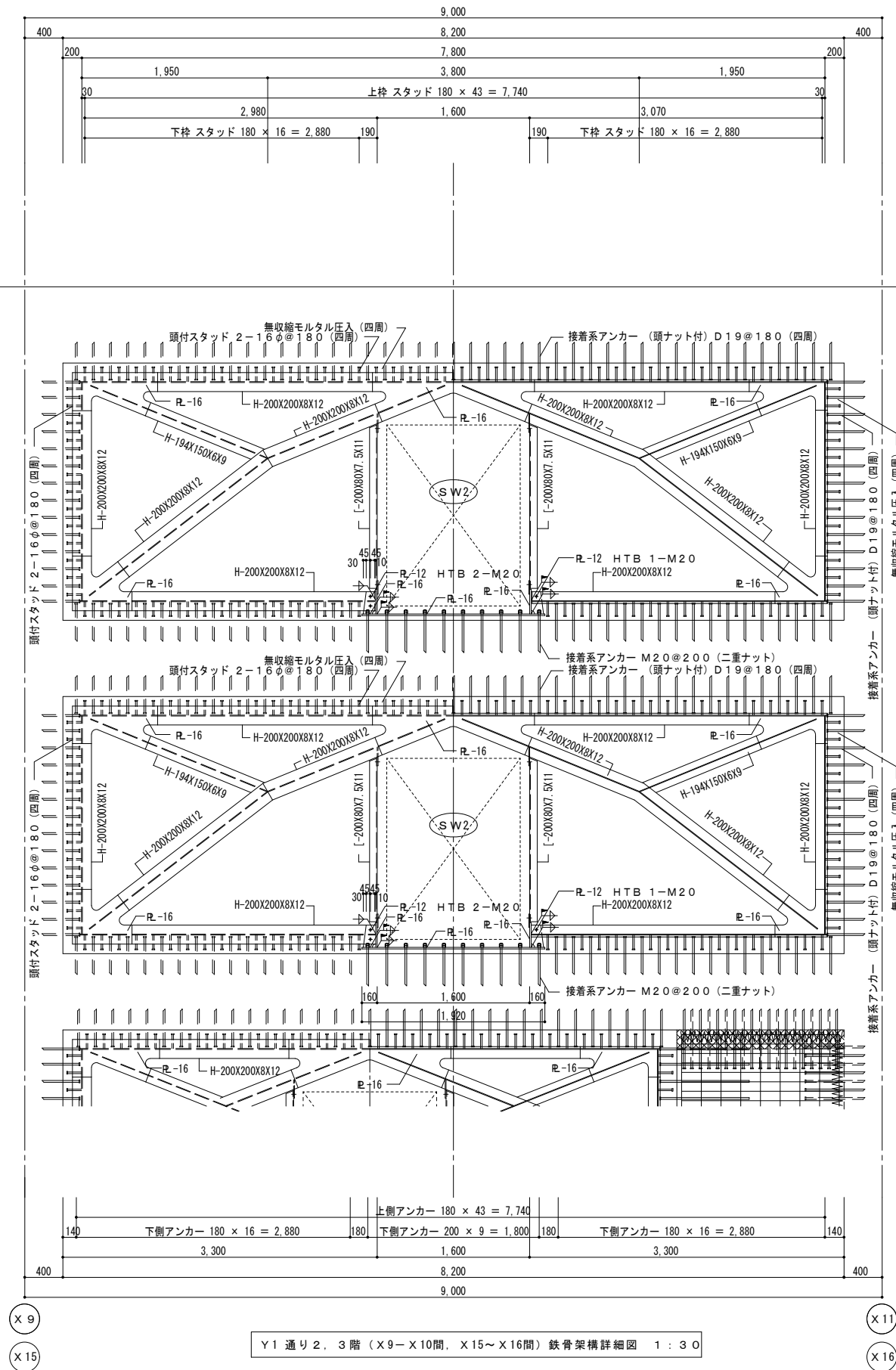
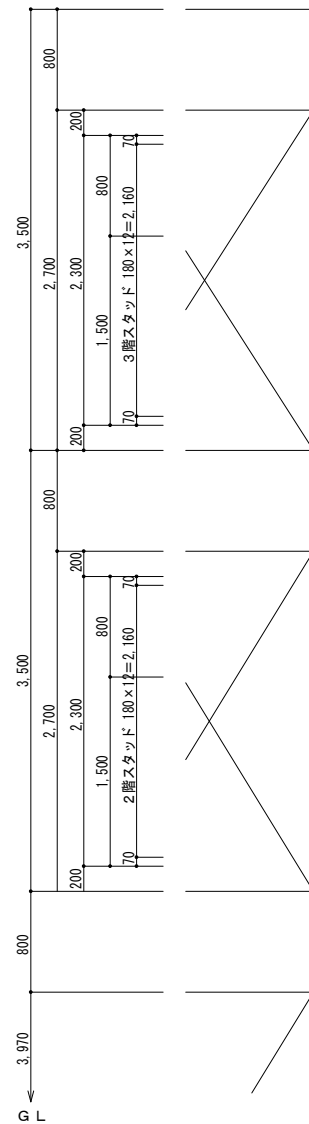
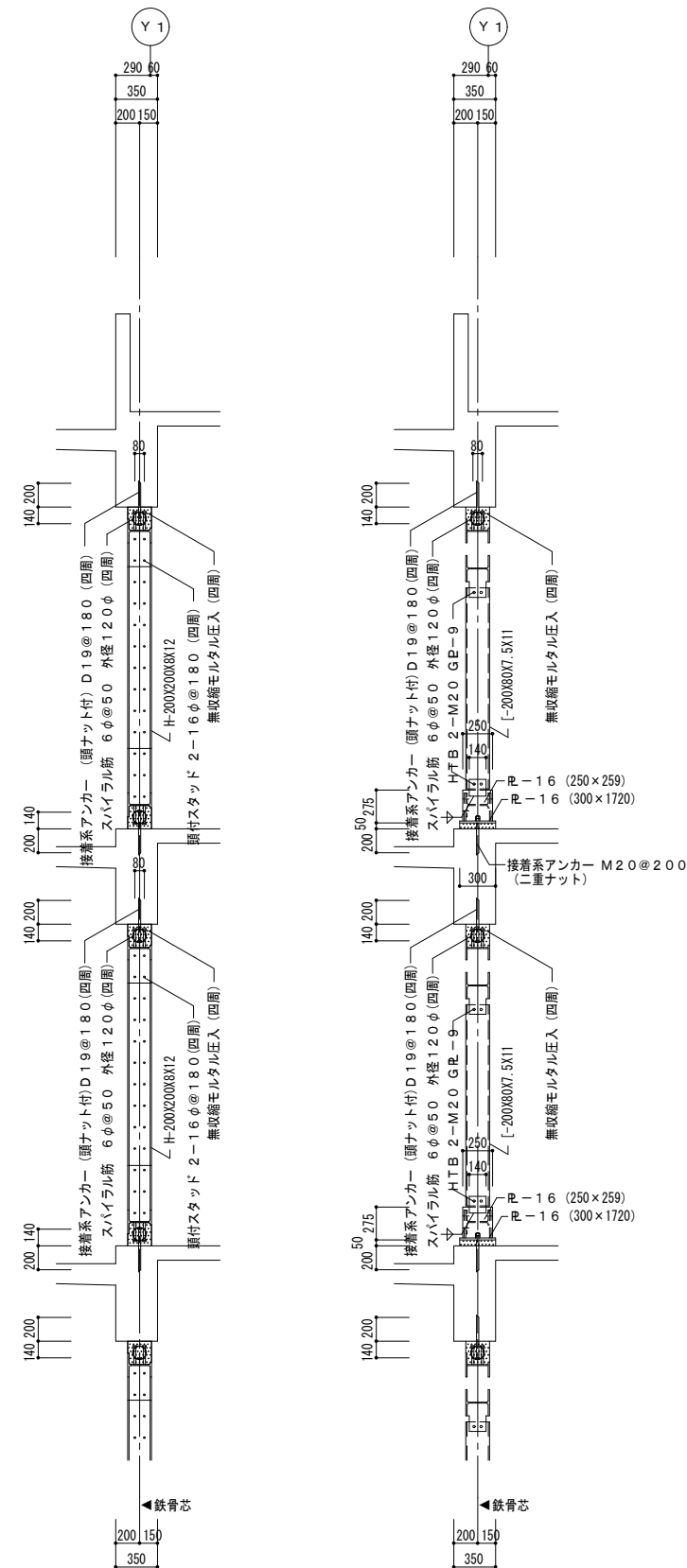

Y1 通り 2, 3階 (X9-X10間, X15-X16間) 鉄骨架構詳細図 1:30

※図示のものは、全てとりこわし、撤去とする。

株式会社 教育施設研究所

ARCHITECT & OFFICE BRANCH: APPR. BY: CHKD. BY
 東京都中央区日本橋本町3丁目4番7号
 株式会社 教育施設研究所
 一級建築士事務所 東京都知事登録第4834号

工事名称
 大久保小学校屋内運動場改築他工事 (建築工事)
 【大久保小学校校舎解体工事】
 DATE
 '22-04-
 DRAWING TITLE
 ①-1・2棟 Y1通り鉄骨架構詳細図 (2)
 (SW2)
 SCALE
 A1: 1:30
 A3: 1:60
 DRAWING NO.
 KA-24

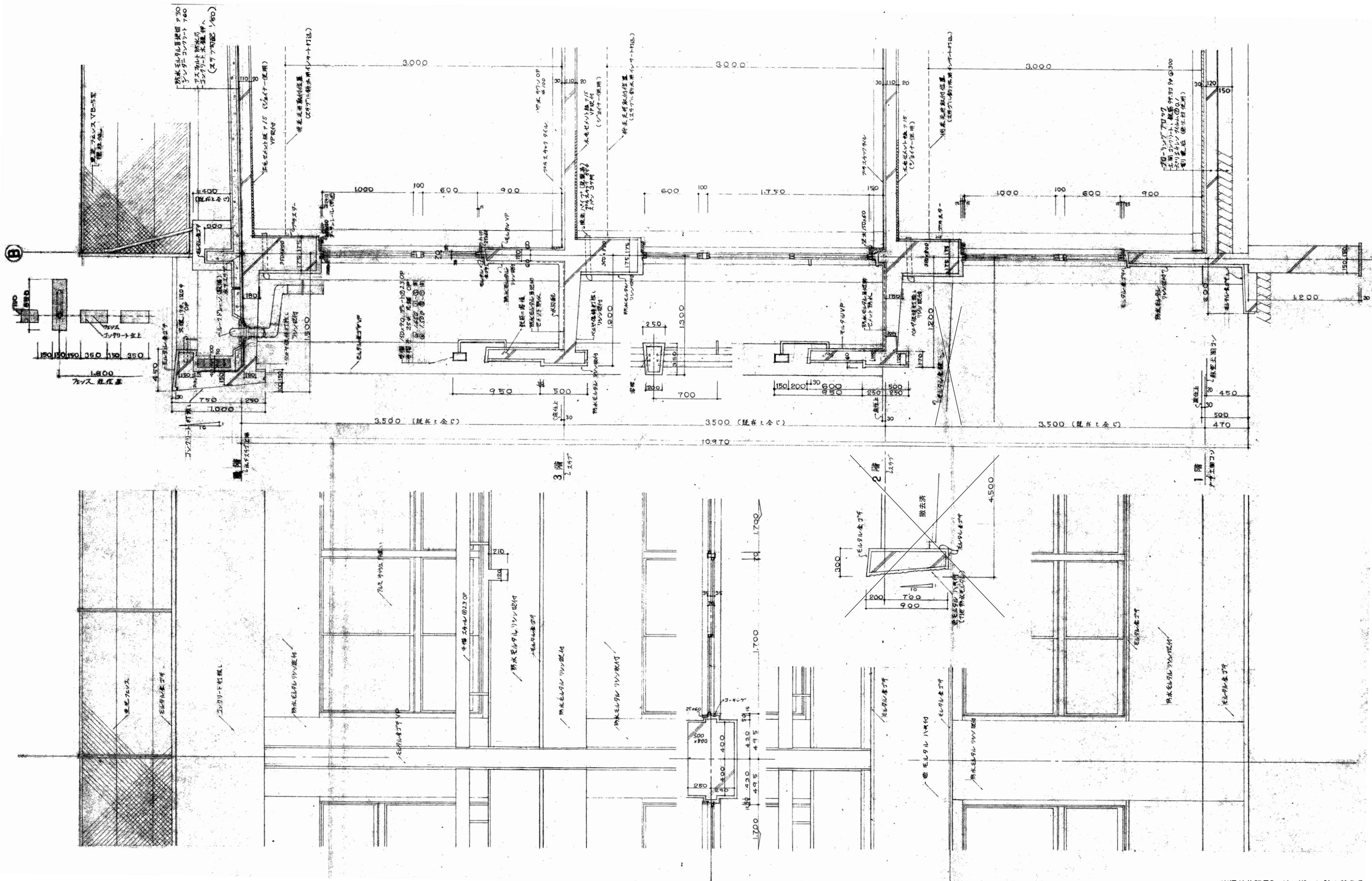

※通り芯記号B~は、Y2~に読み替える。
 ※仕上げは、仕上表による。
 ※バルコニー手摺は、別図による。
 ※図示のものは、全てとりこわし、撤去とする。

株式会社 教育施設研究所

ARCHITECT & OFFICE BRANCH: APPR. BY CHKD BY
 東京都中央区日本橋本町3丁目4番7号
 株式会社 教育施設研究所
 一級建築士事務所 東京都知事登録第4834号

工事名称
 大久保小学校屋内運動場改築他工事 (建築工事)
 【大久保小学校校舎解体工事】

DRAWING TITLE
 ①-3棟 矩計図

DATE
 '22-04-

DRAWING NO.
 KB-01

SCALE
 A1: 1: 20
 A3: 1: 40

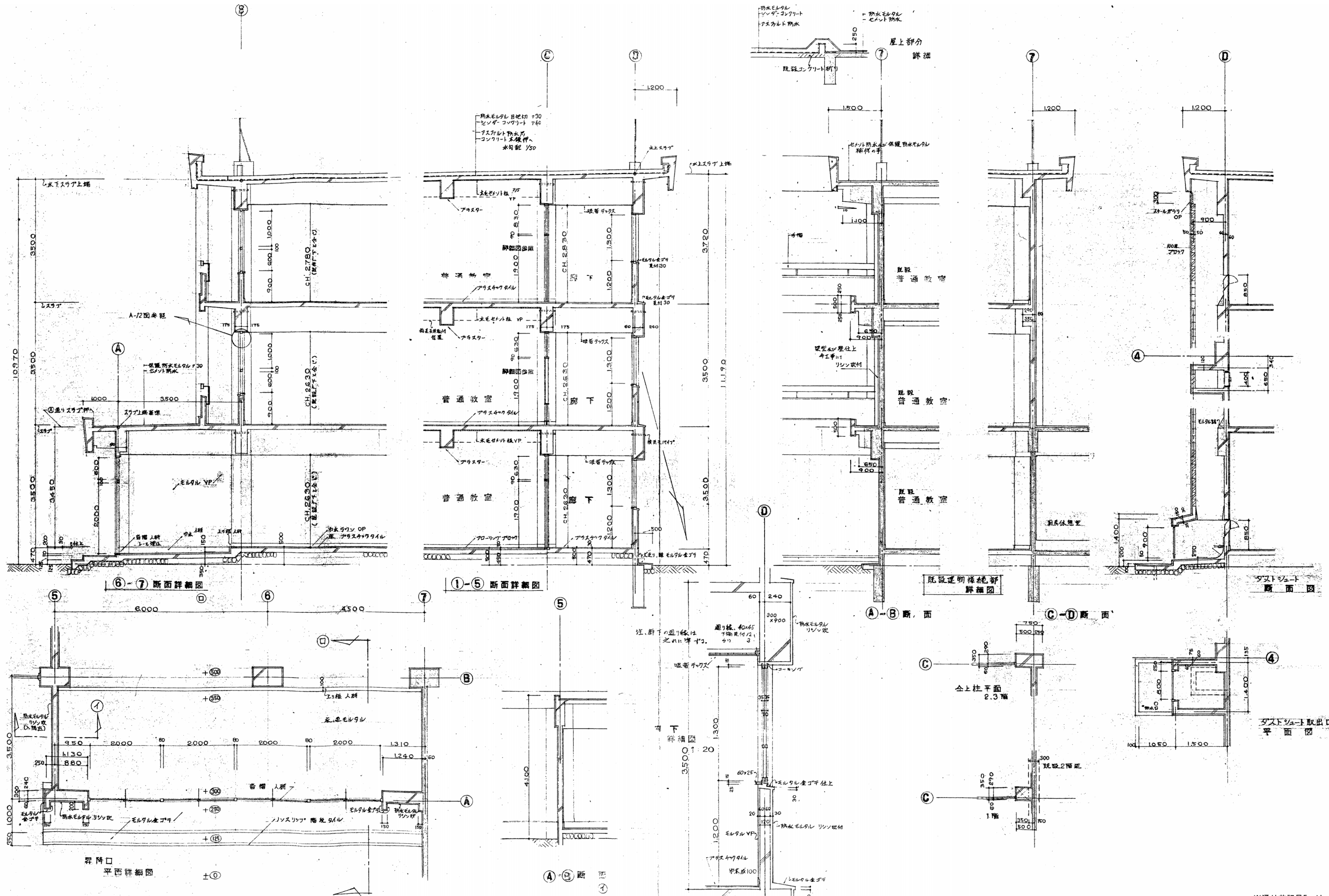

※通り芯記号5~は、X7~に、A~は、Y1~に読み替える。
 ※仕上げは、仕上表による。
 ※バルコニー手摺は、別図による。
 ※図示のものは、全てとりこわし、撤去とする。

株式会社 教育施設研究所

ARCHITECT & OFFICE BRANCH: APPR. BY CHKD. BY
 東京都中央区日本橋本町3丁目4番7号
 株式会社 教育施設研究所
 一級建築士事務所 東京都知事登録第4834号

工事名称
 大久保小学校屋内運動場改築他工事（建築工事）
 【大久保小学校校舎解体工事】

DRAWING TITLE
 ①-3棟 断面詳細図

SCALE
 A1: 1:50
 A3: 1:100

DATE
 '22.04.
 DRAWING NO.
 KB-02

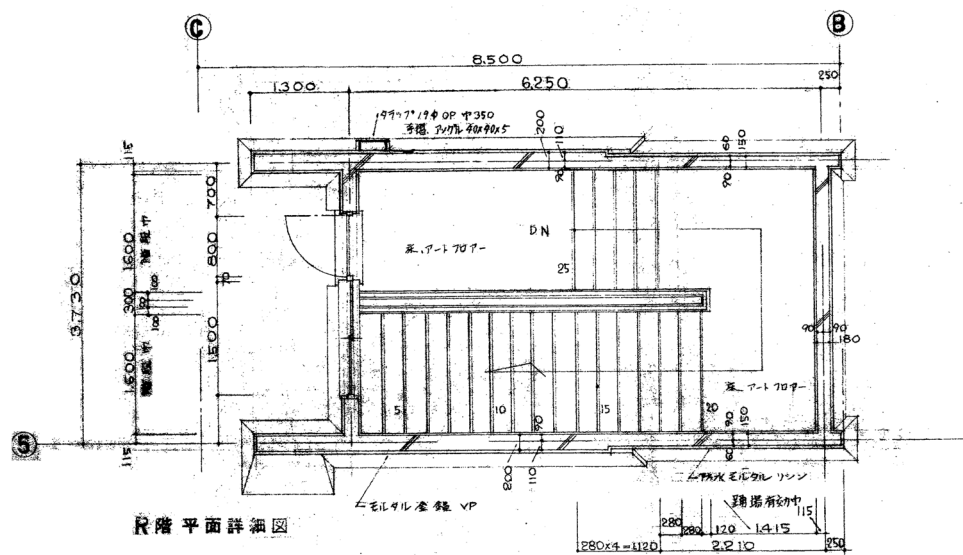

2階平面詳細図

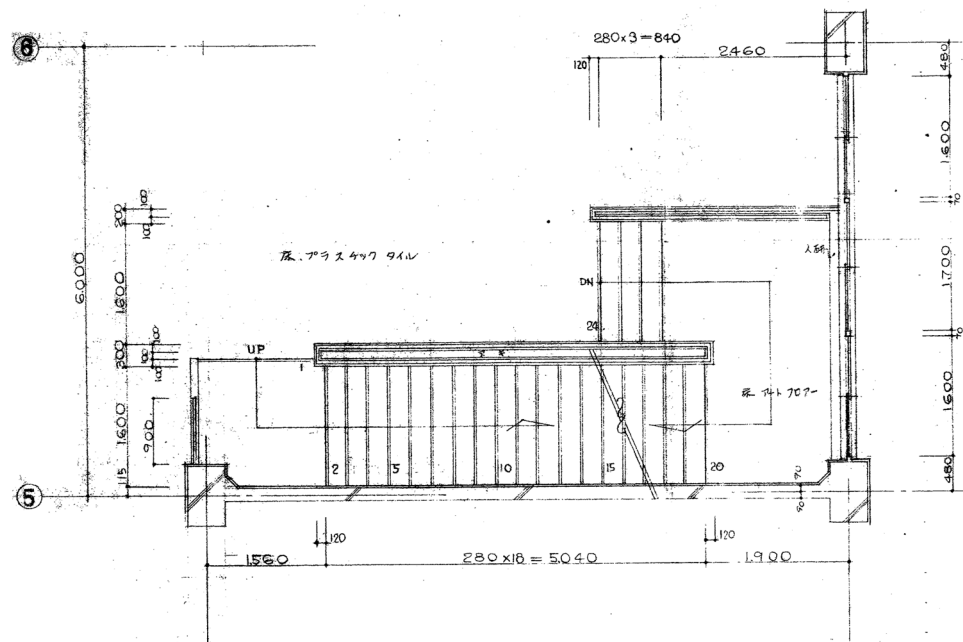

2.3階平面詳細図

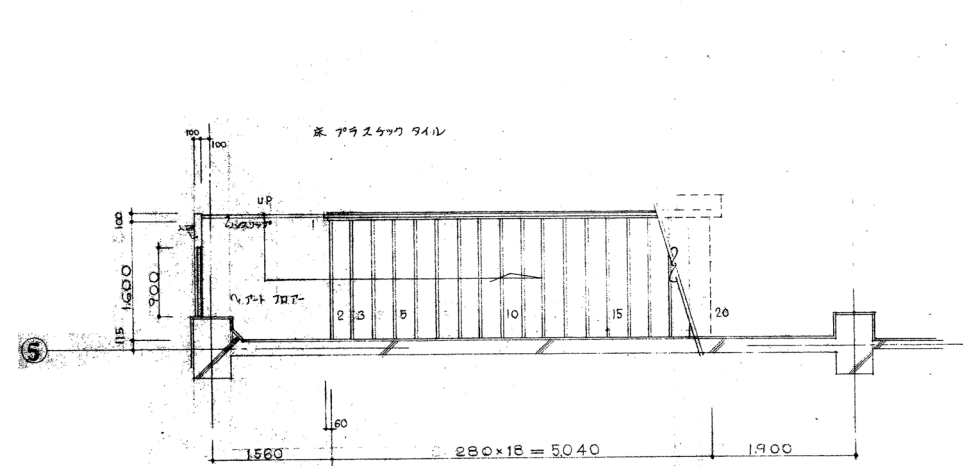

1階平面詳細図

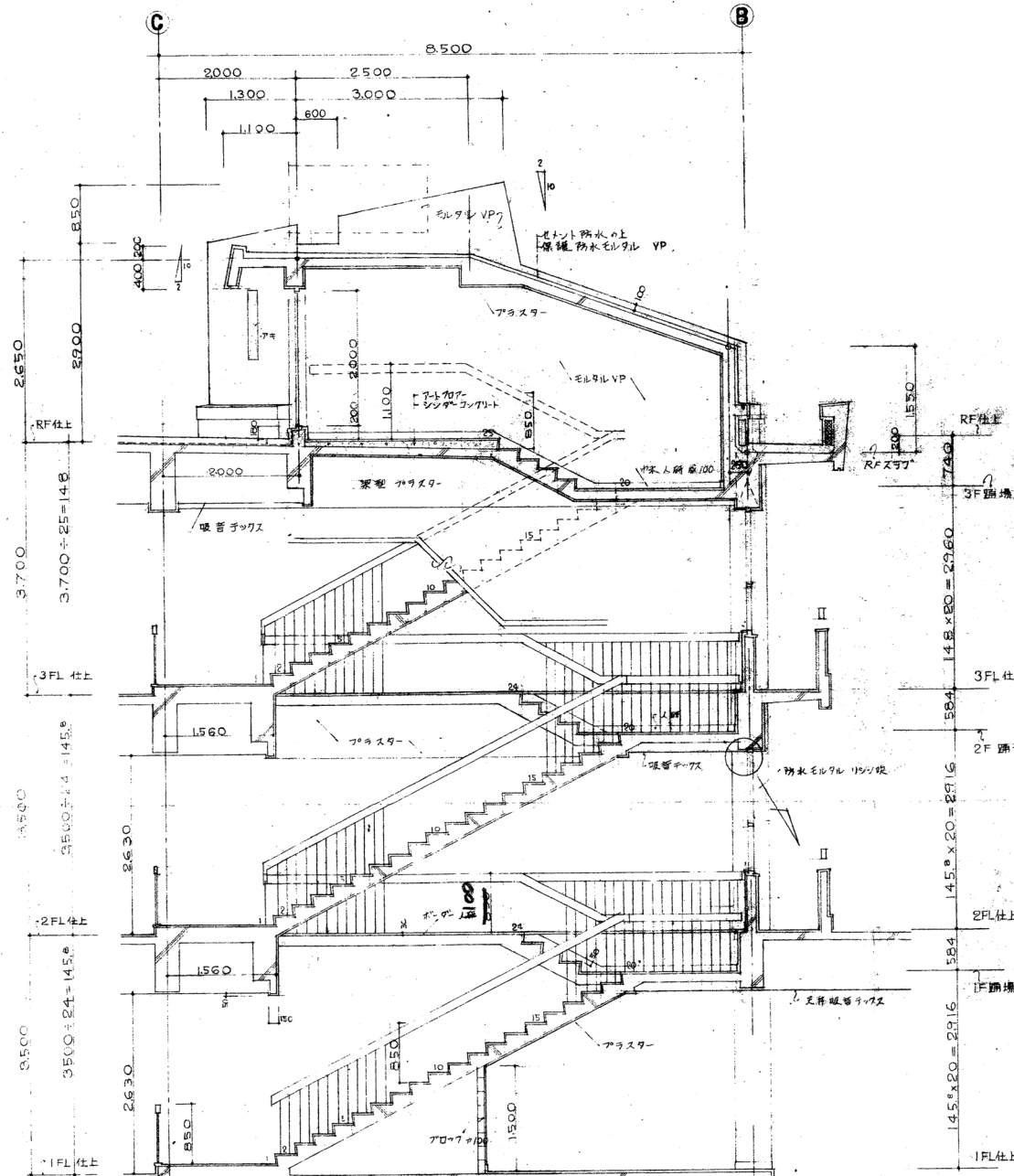

断面詳細図

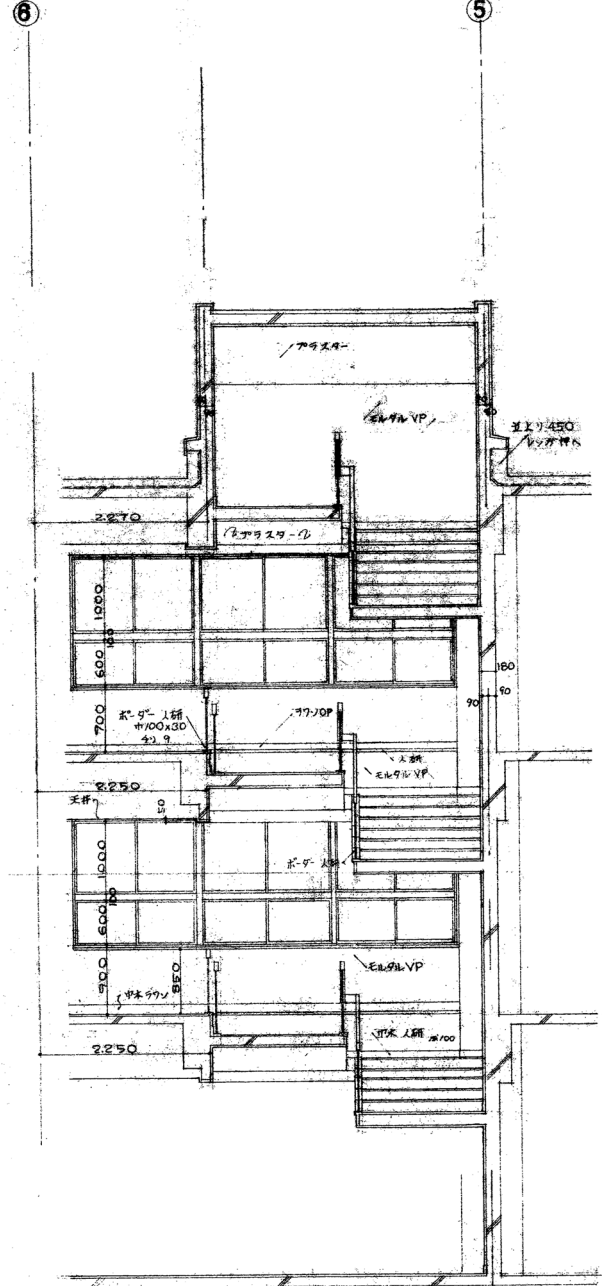

断面詳細図

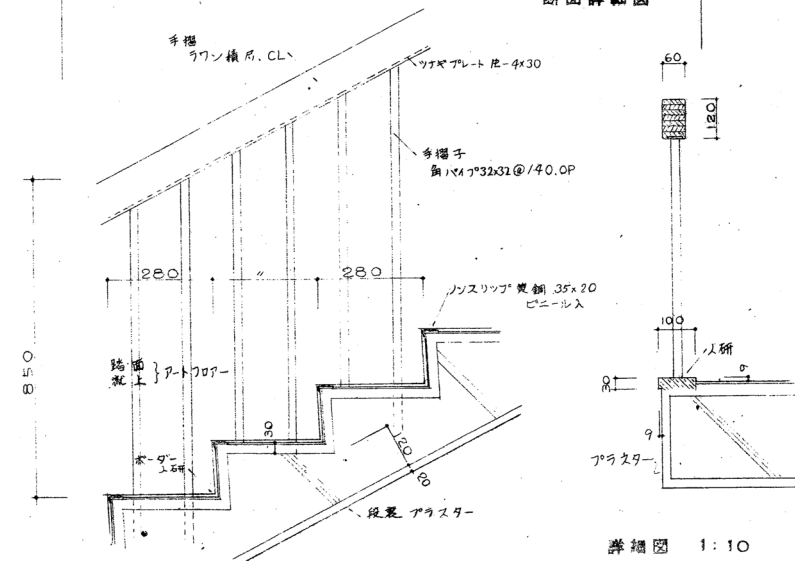

詳細図 1:10

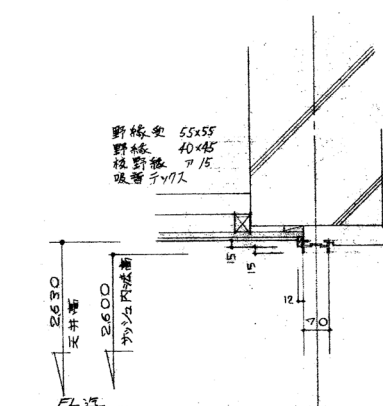

廻縁
詳細図

※階段望み口の廻り縁は之れに準ず。
互に交并手地は廊下共共通。

※通り芯記号5~は、X7~に、A~は、
Y1~に読み替える。
※仕上げは、仕上表による。
※図示のものは、全てとりこわし、撤去とする。

	工事名称 大久保小学校屋内運動場改築他工事 (建築工事) 【大久保小学校校舎解体工事】	DATE '22.04.	
	ARCHITECT & OFFICE BRANCH: APPR. BY CHKD. BY 東京都中央区日本橋本町3丁目4番7号 株式会社教育施設研究所 一級建築士事務所 東京都知事登録第4834号	DRAWING TITLE ①-3棟 階段室2 詳細図	SCALE A1: 1:50 A3: 1:100

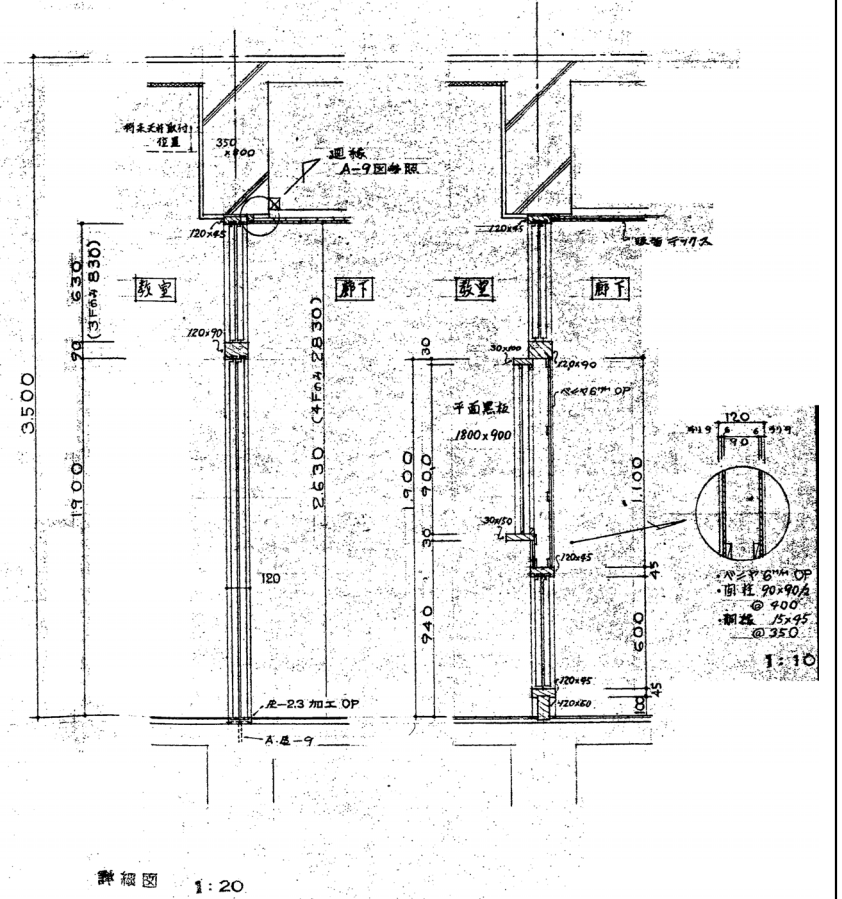
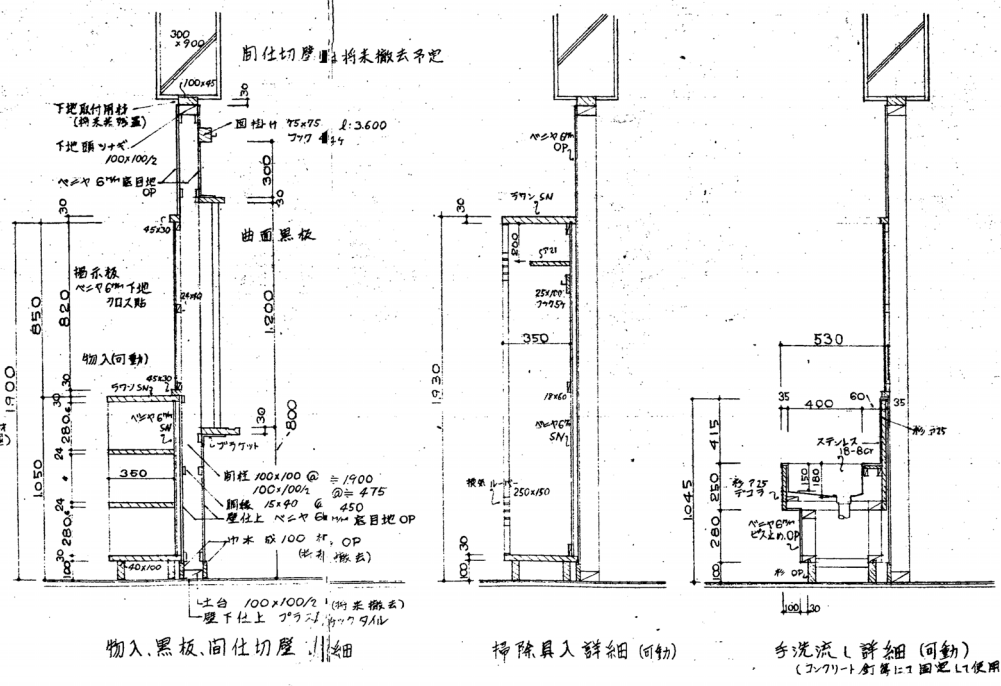
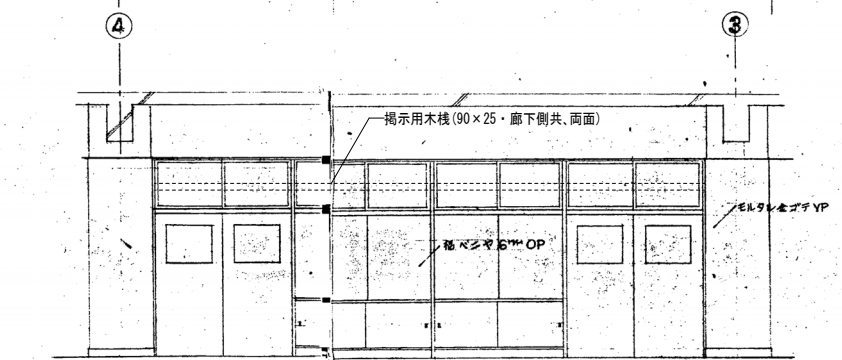
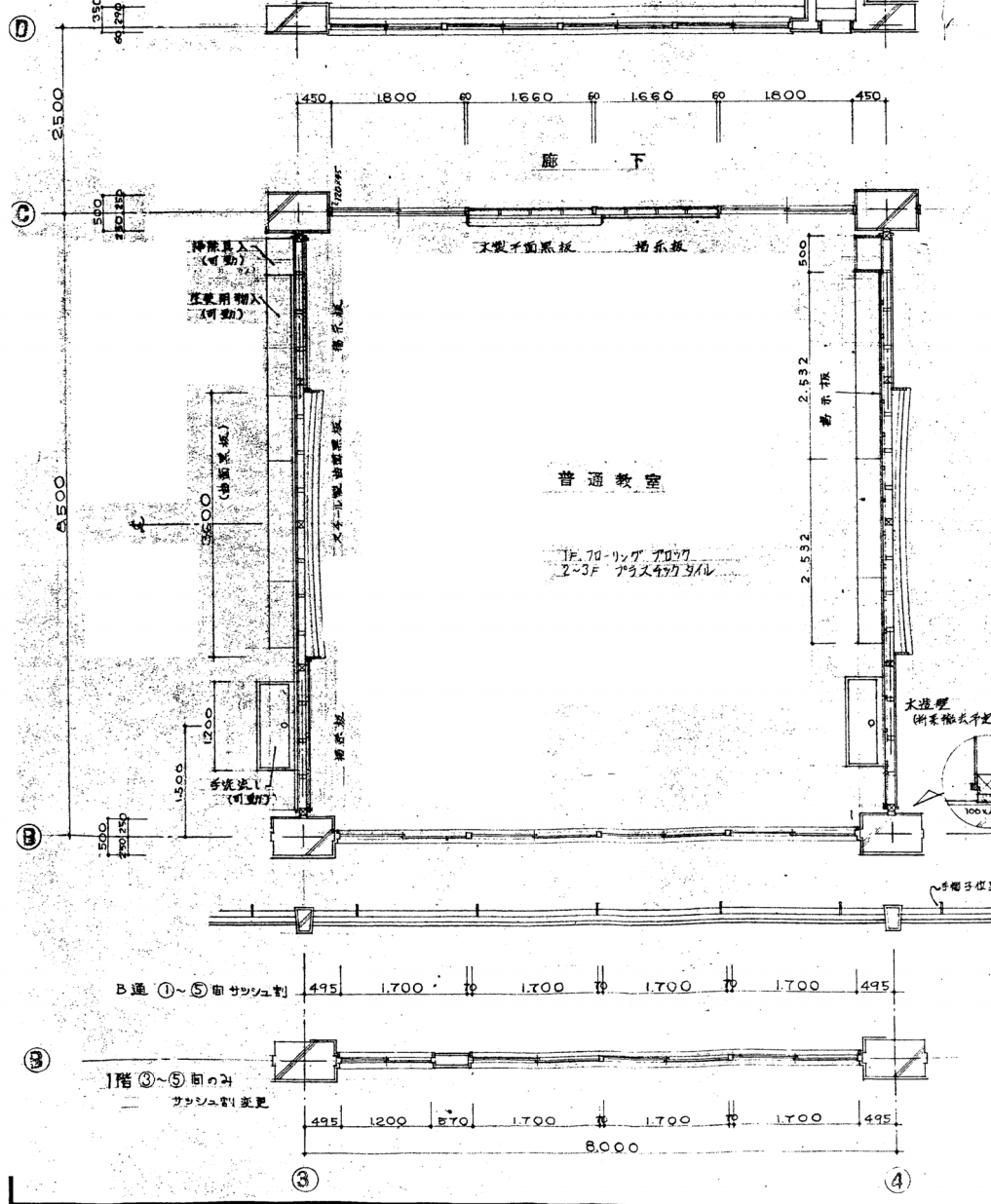
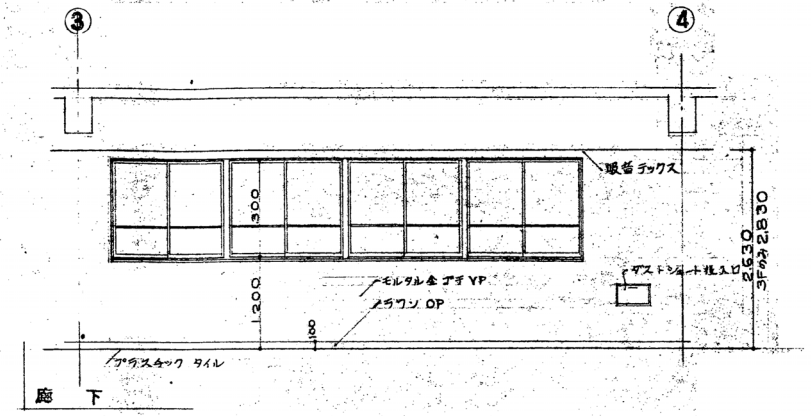
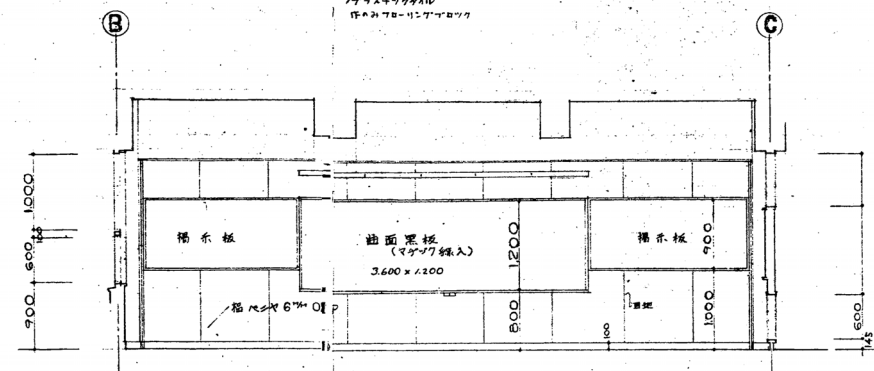
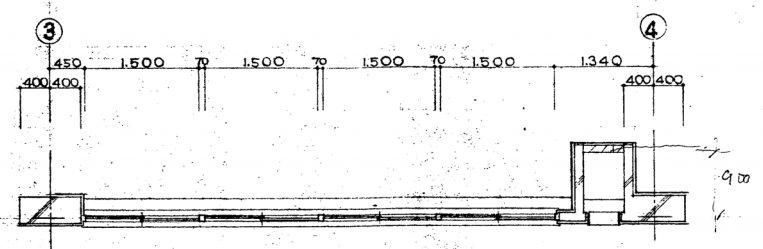
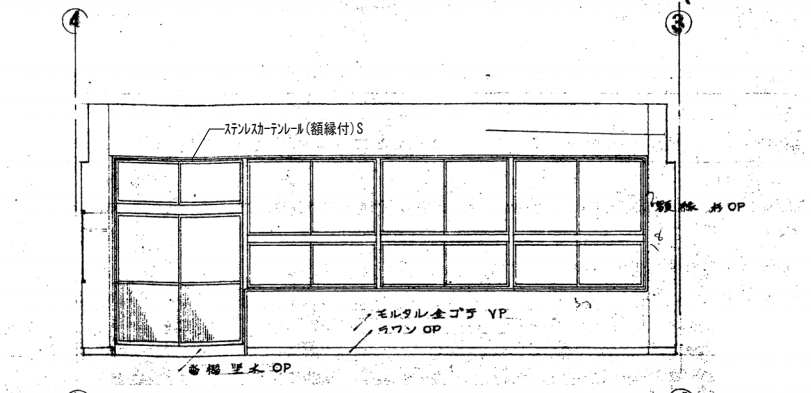
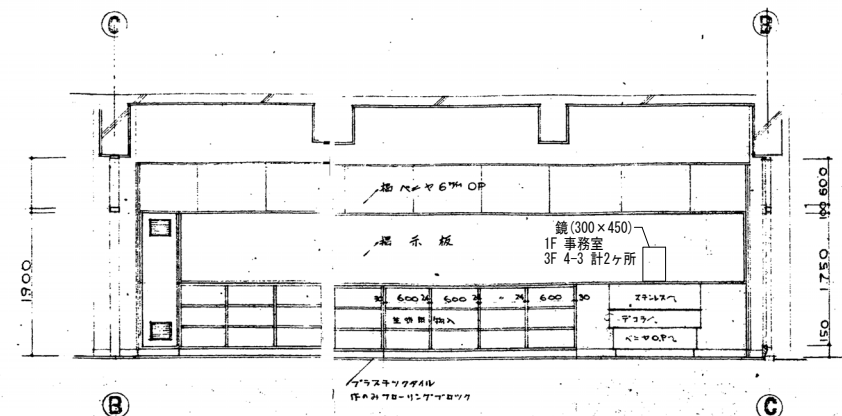
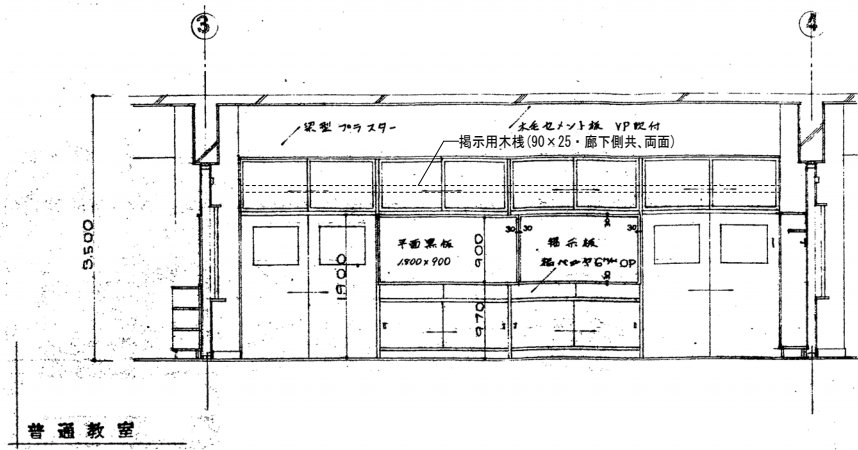

物入、黒板、同仕切扉 詳細
 掃除具入詳細 (可動)
 水流し詳細 (可動)

※ 窓、器具材は特記なき限りラワンとする。

※ 通り芯記号3~は、X5~に、A~は、Y1~に読み替える。
 ※ 仕上げは、仕上表による。
 ※ バルコニー手摺は、別図による。
 ※ 図示のものは、全てとりこわし、撤去とする。

株式会社 教育施設研究所 <small>ARCHITECT & OFFICE BRANCH: APPR. BY CHKD BY 東京都中央区日本橋本町3丁目4番7号 株式会社教育施設研究所 一級建築士事務所 東京都知事登録第4834号</small>	工事名称 大久保小学校屋内運動場改修他工事 (建築工事) 【大久保小学校校舎解体工事】	DATE '22.04.
	DRAWING TITLE ①-3棟 教室廻り詳細図	SCALE A1: 1:50 A3: 1:100

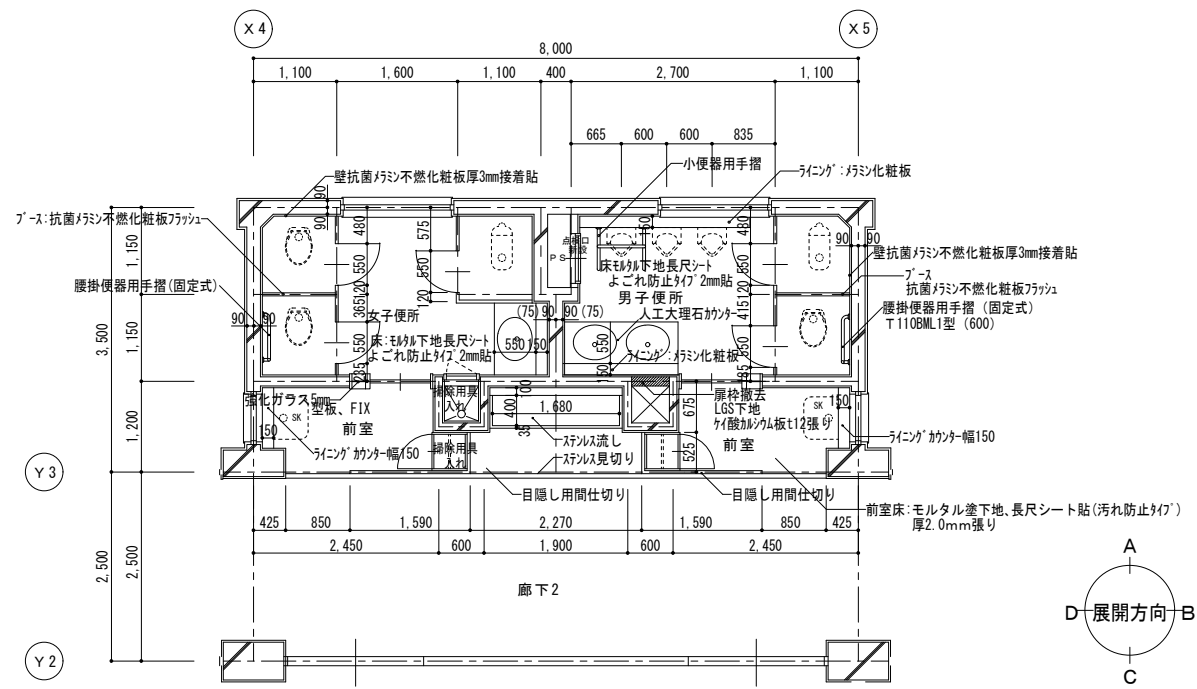

便所② 1~3階平面詳細図 1:50

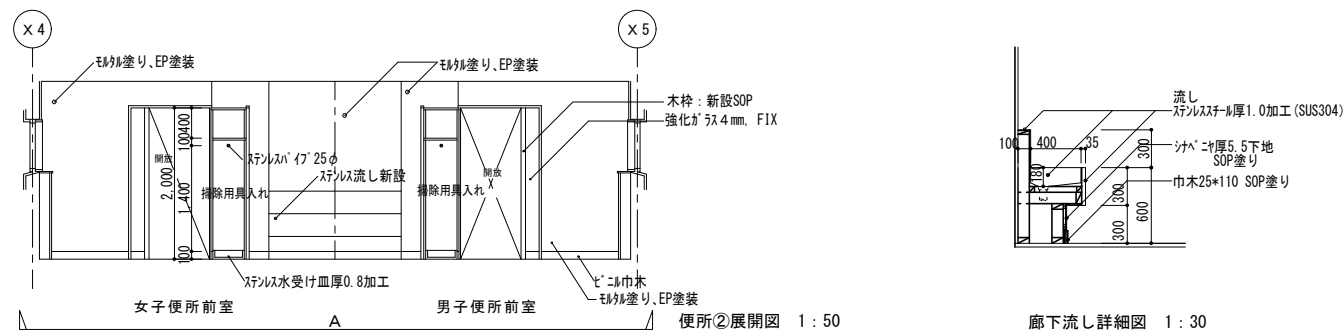
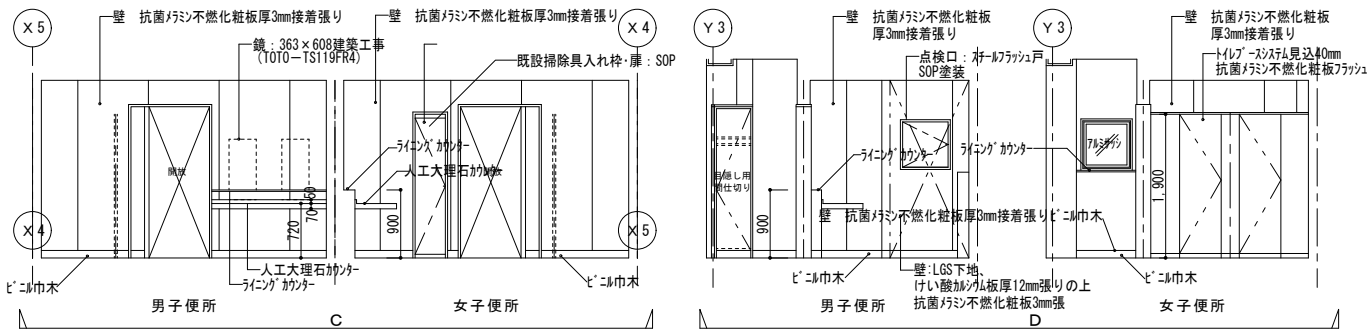
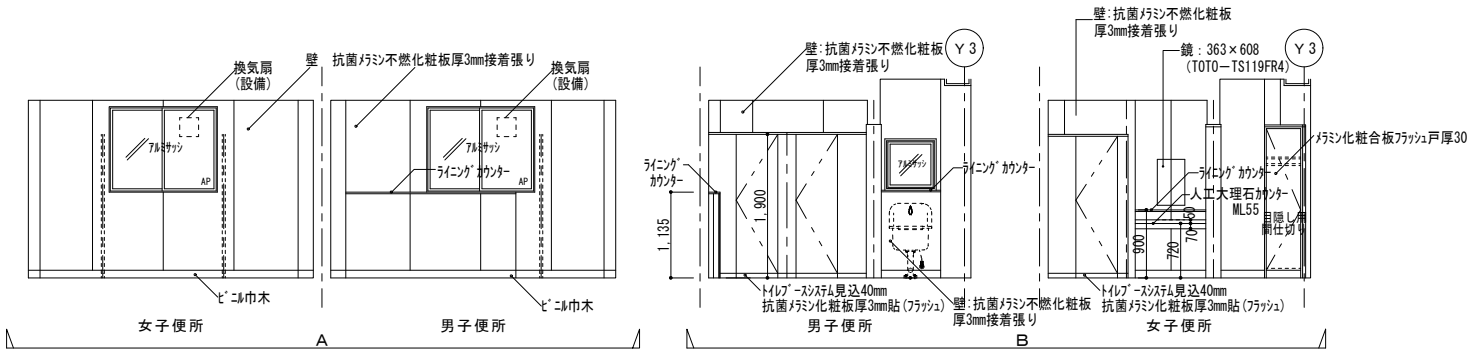

便所②展開図 1:50

廊下流し詳細図 1:30

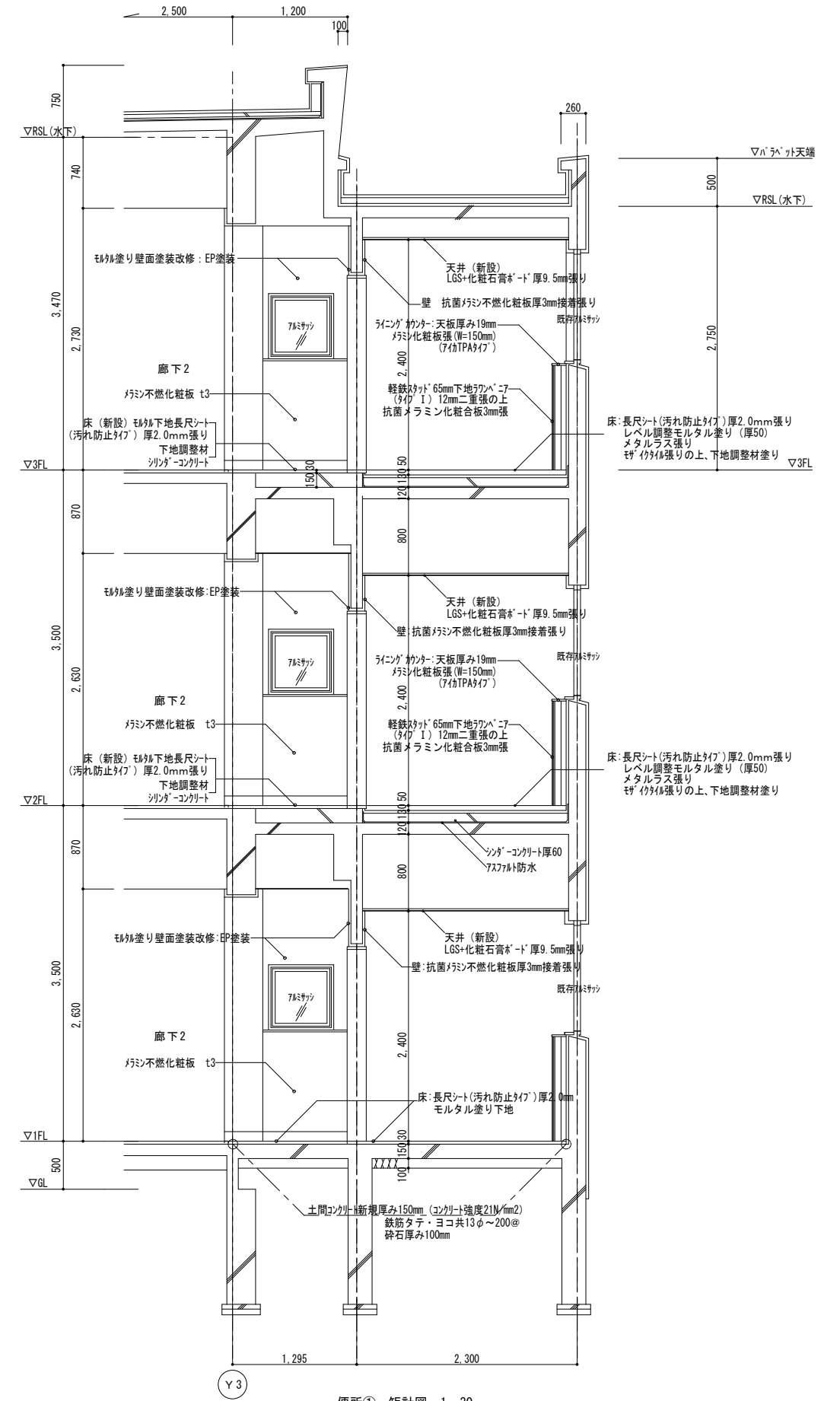

便所① 矩計図 1:30

※図示のものは、全てとりこわし、撤去とする。

株式会社 教育施設研究所

工事名称
大久保小学校屋内運動場改築他工事 (建築工事)
【大久保小学校校舎解体工事】

DATE
'22-04-

ARCHITECT & OFFICE BRANCH: APPR. BY CHKD. BY
東京都中央区日本橋本町3丁目4番7号
株式会社 教育施設研究所
一級建築士事務所 東京都知事登録第4834号

DRAWING TITLE
①-3棟 便所②詳細図

DRAWN BY

SCALE
A1: 1:50
A3: 1:100

DRAWING NO.
KB-05

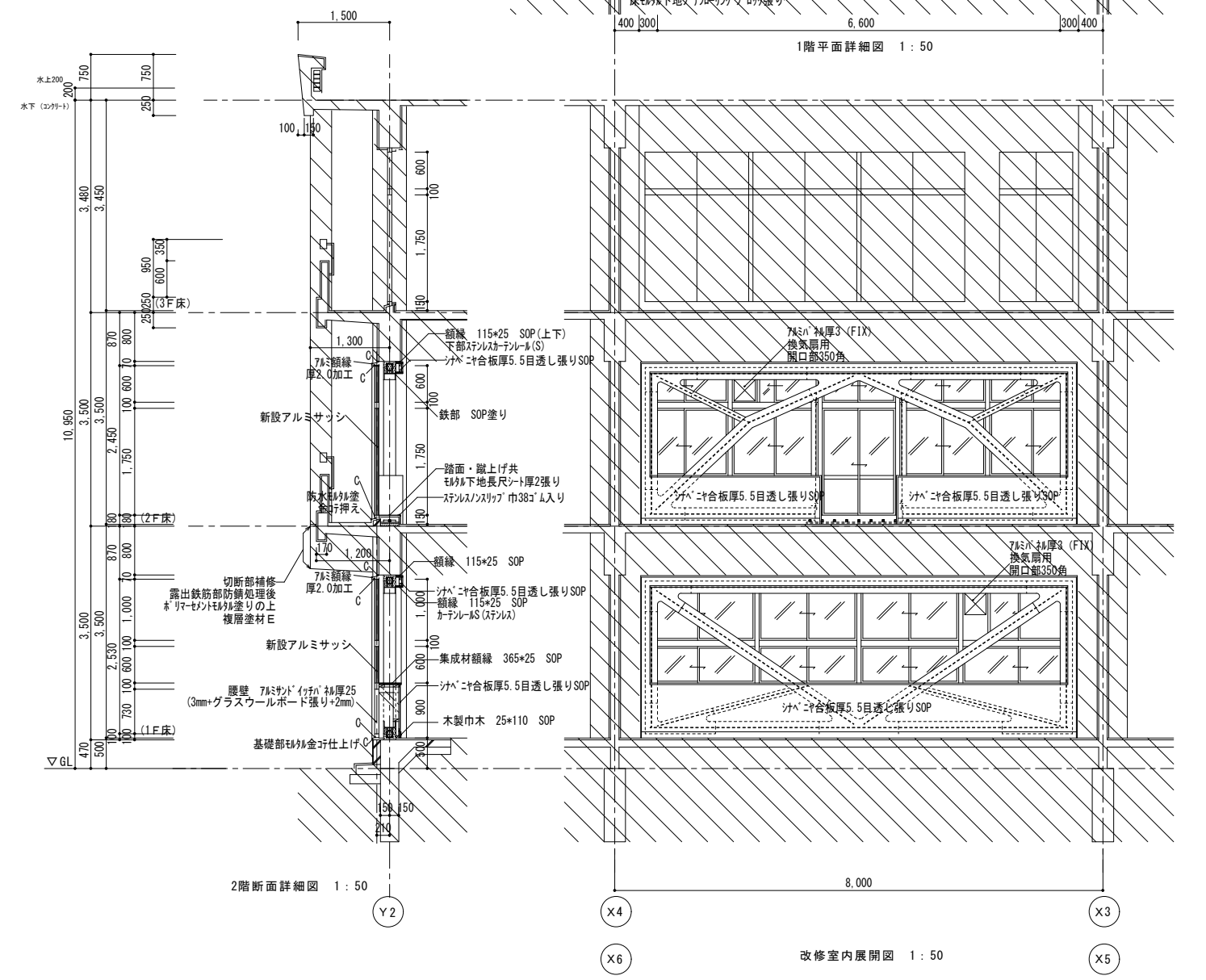
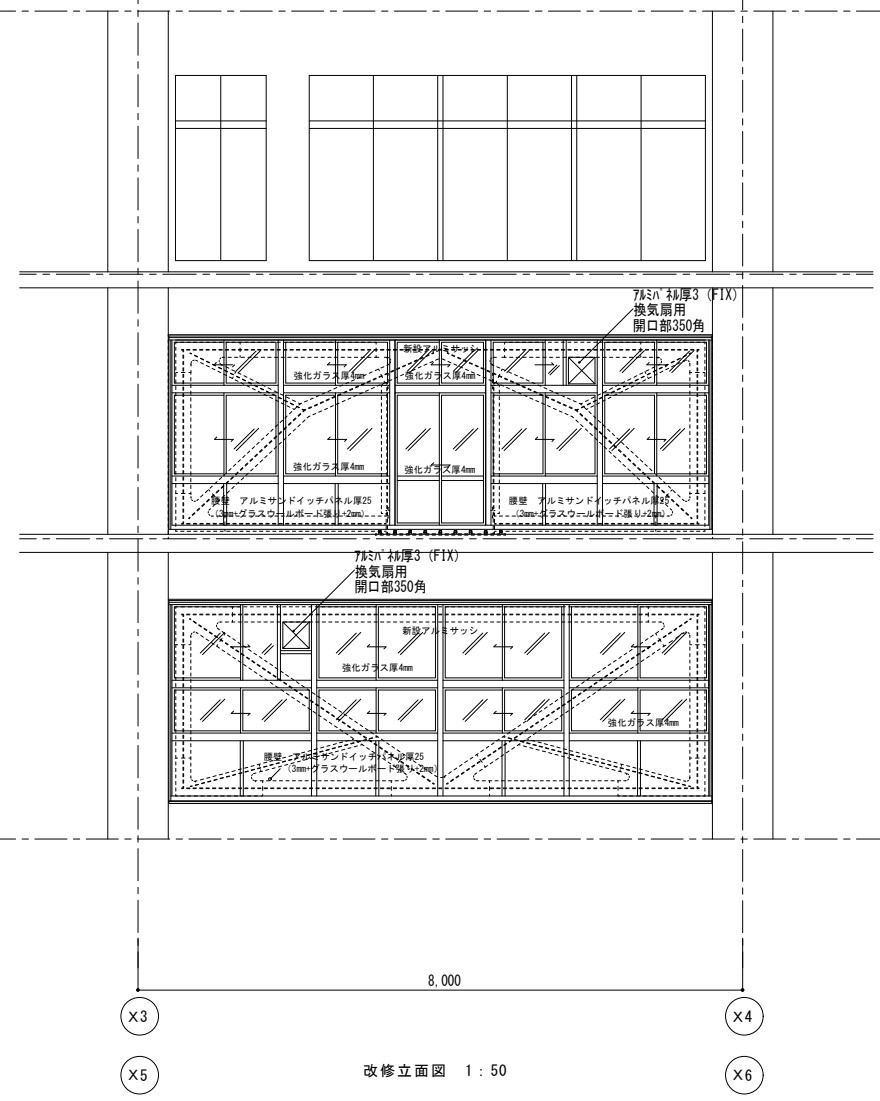
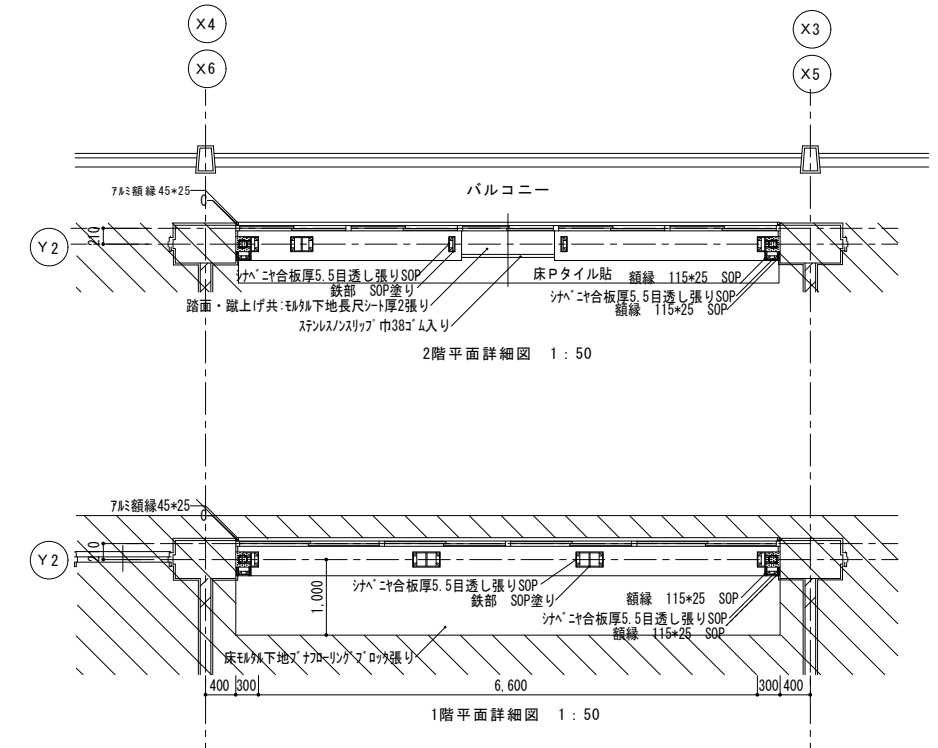
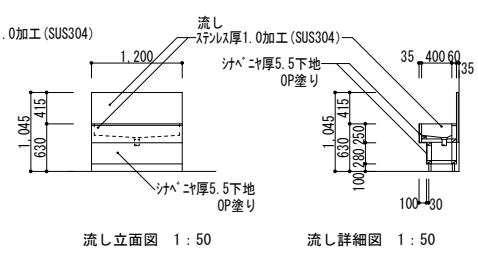
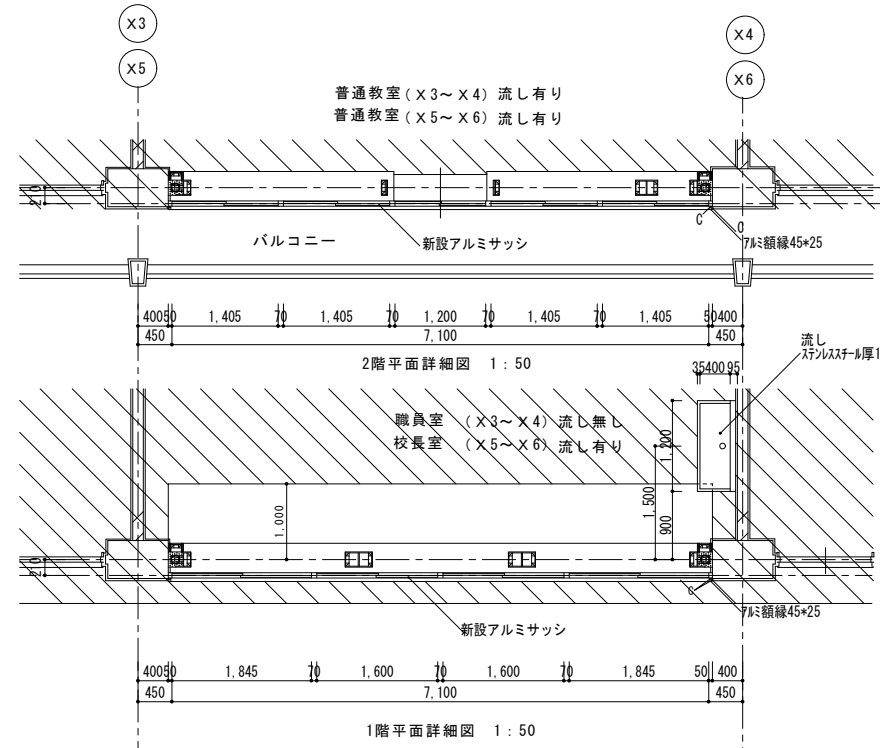

※図示のものは、全てとりこわし、撤去とする。
※バルコニー手摺、屋上手摺は別図による。

	株式会社教育施設研究所 ARCHITECT & OFFICE BRANCH: APPR. BY CHKD. BY 東京都中央区日本橋本町3丁目4番7号 株式会社教育施設研究所 一級建築士事務所 東京都知事登録第4834号	工事名称 大久保小学校屋内運動場改築他工事 (建築工事) 【大久保小学校校舎解体工事】 DRAWING TITLE ①-3棟 Y2通り 耐震補強改修図	DATE '22-04-
	SCALE A1: 1:30 A3: 1:60	DRAWING NO. KB-06	

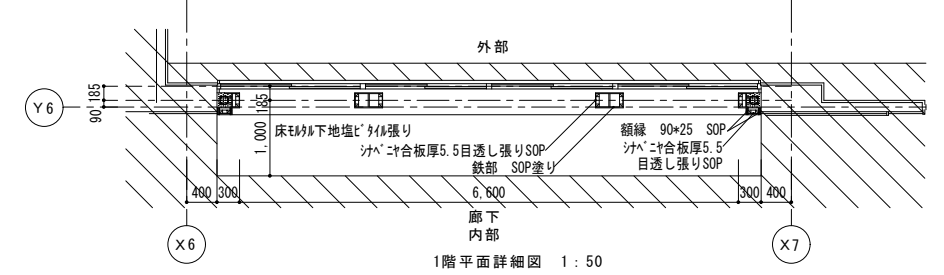
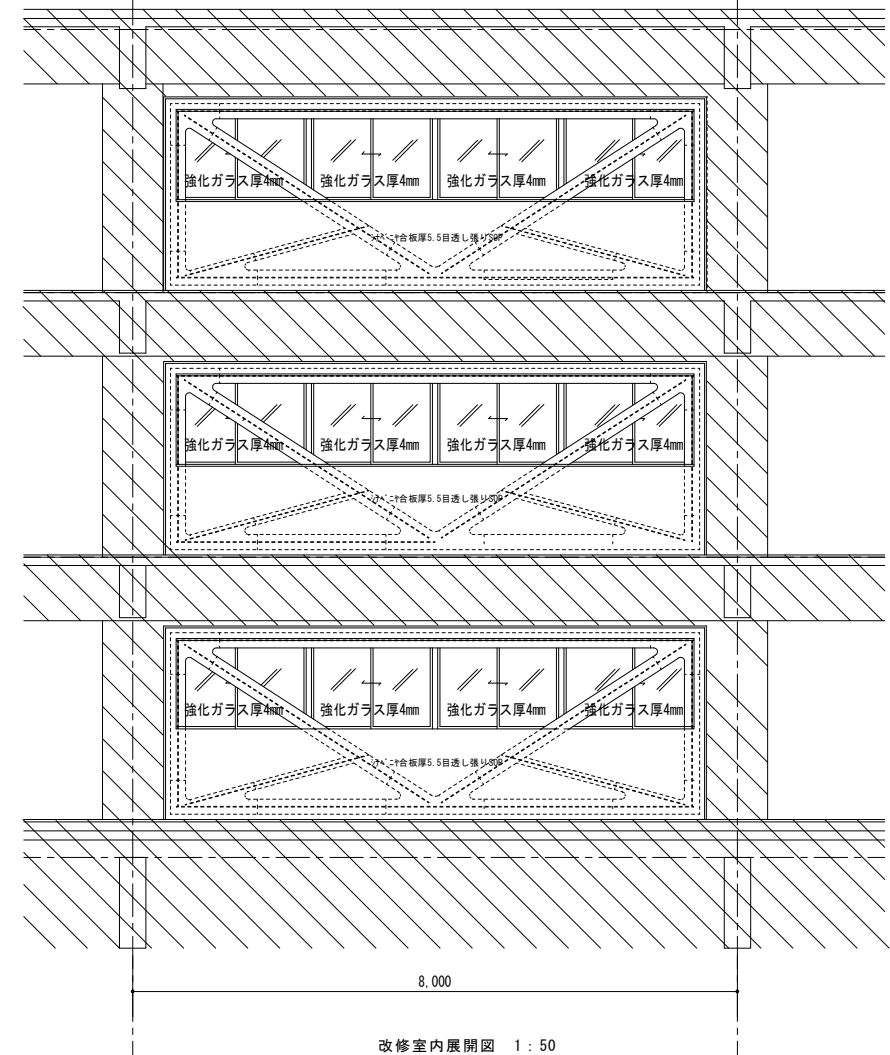
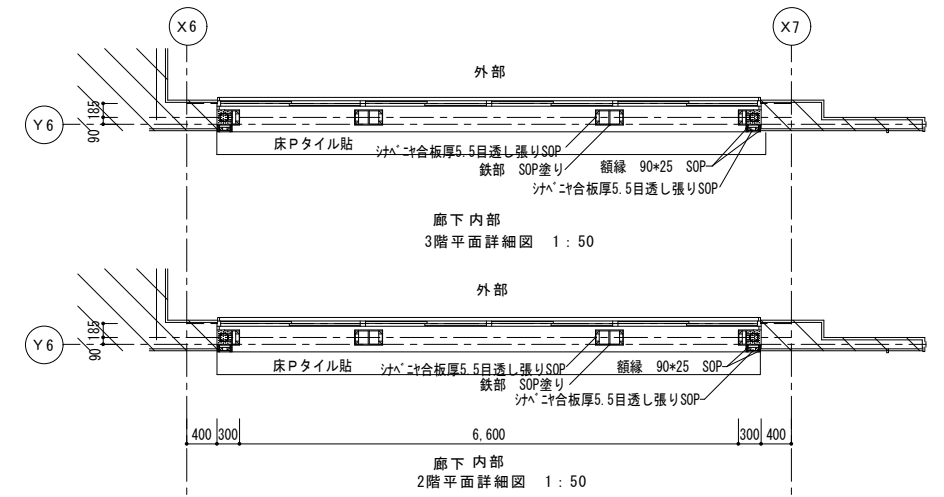
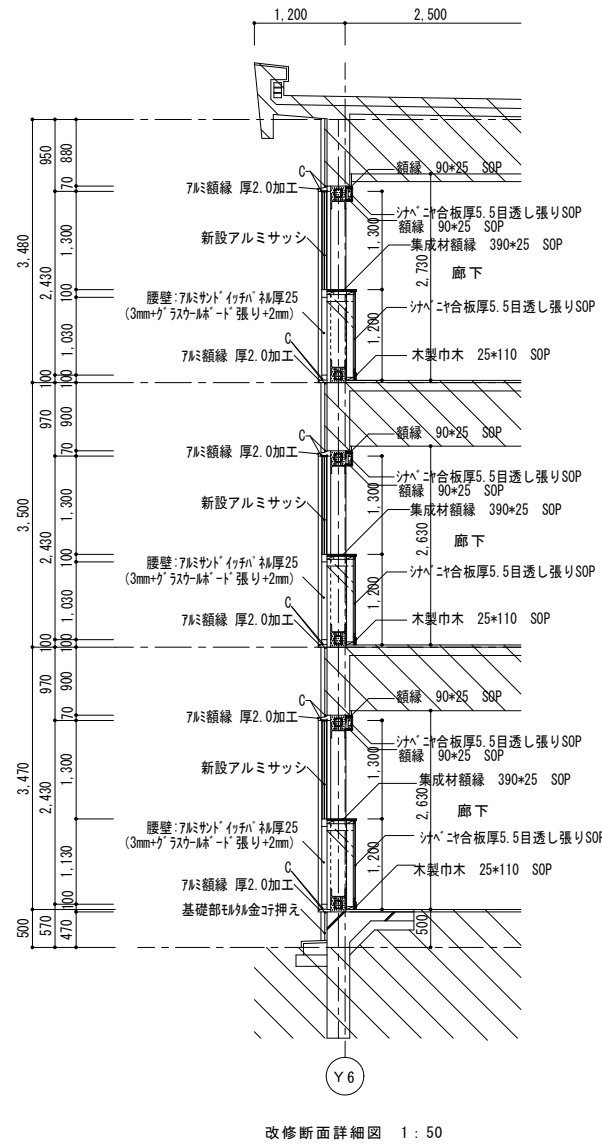
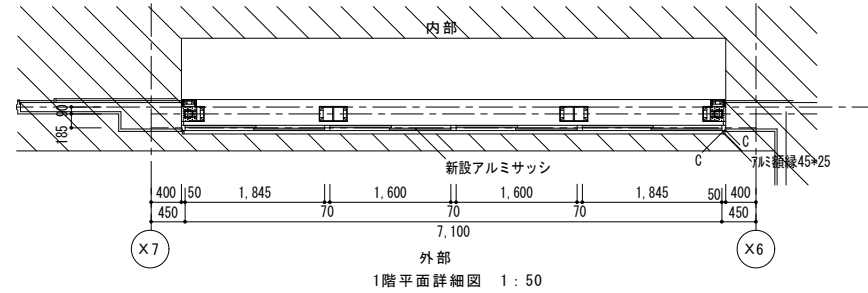
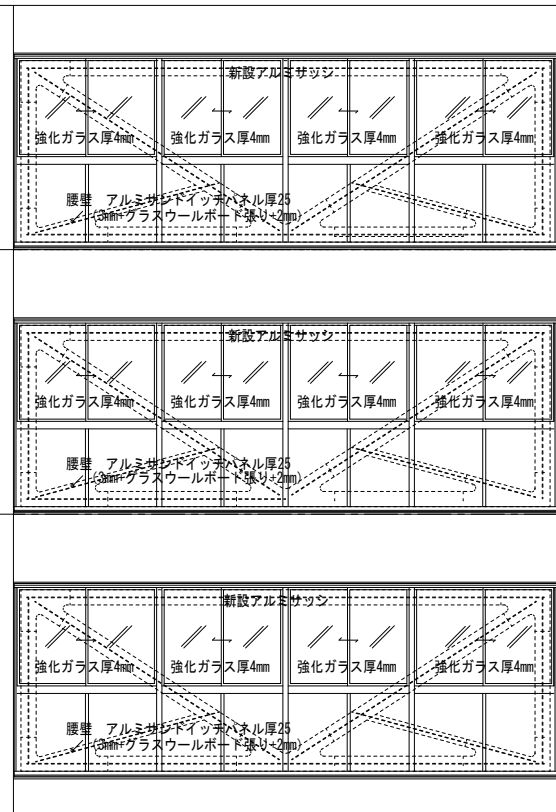
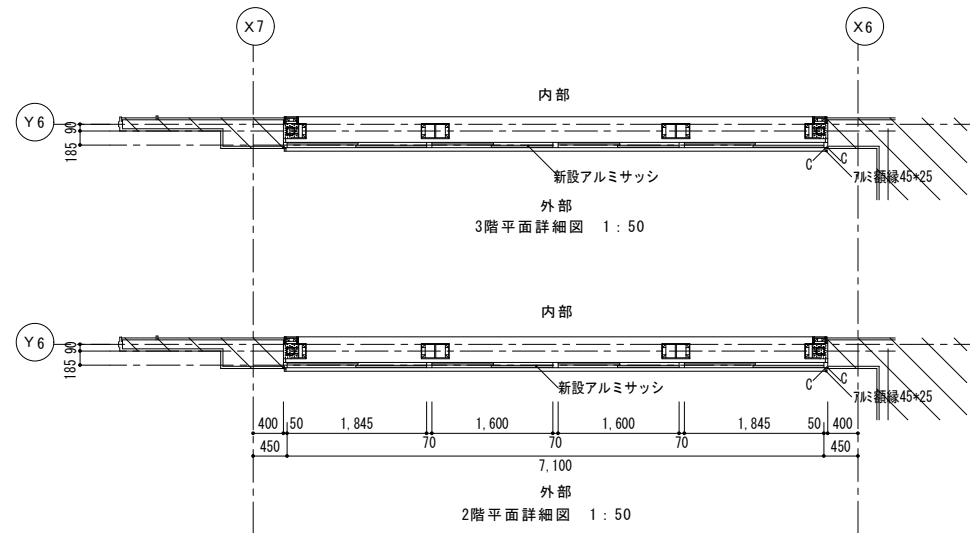

※図示のものは、全てとりこわし、撤去とする。
 ※屋上手摺は、別図による。

株式会社 教育施設研究所

工事名称
 大久保小学校屋内運動場改築他工事（建築工事）
 【大久保小学校校舎解体工事】

DATE
 '22-04-

ARCHITECT & OFFICE BRANCH: APPR. BY CHKD. BY
 東京都中央区日本橋本町3丁目4番7号
 株式会社 教育施設研究所
 一級建築士事務所 東京都知事登録第4834号

DRAWING TITLE
 ①-3棟 Y6通り耐震補強改修図

SCALE
 A1: 1:30
 A3: 1:60

DRAWING NO.
 KB-07

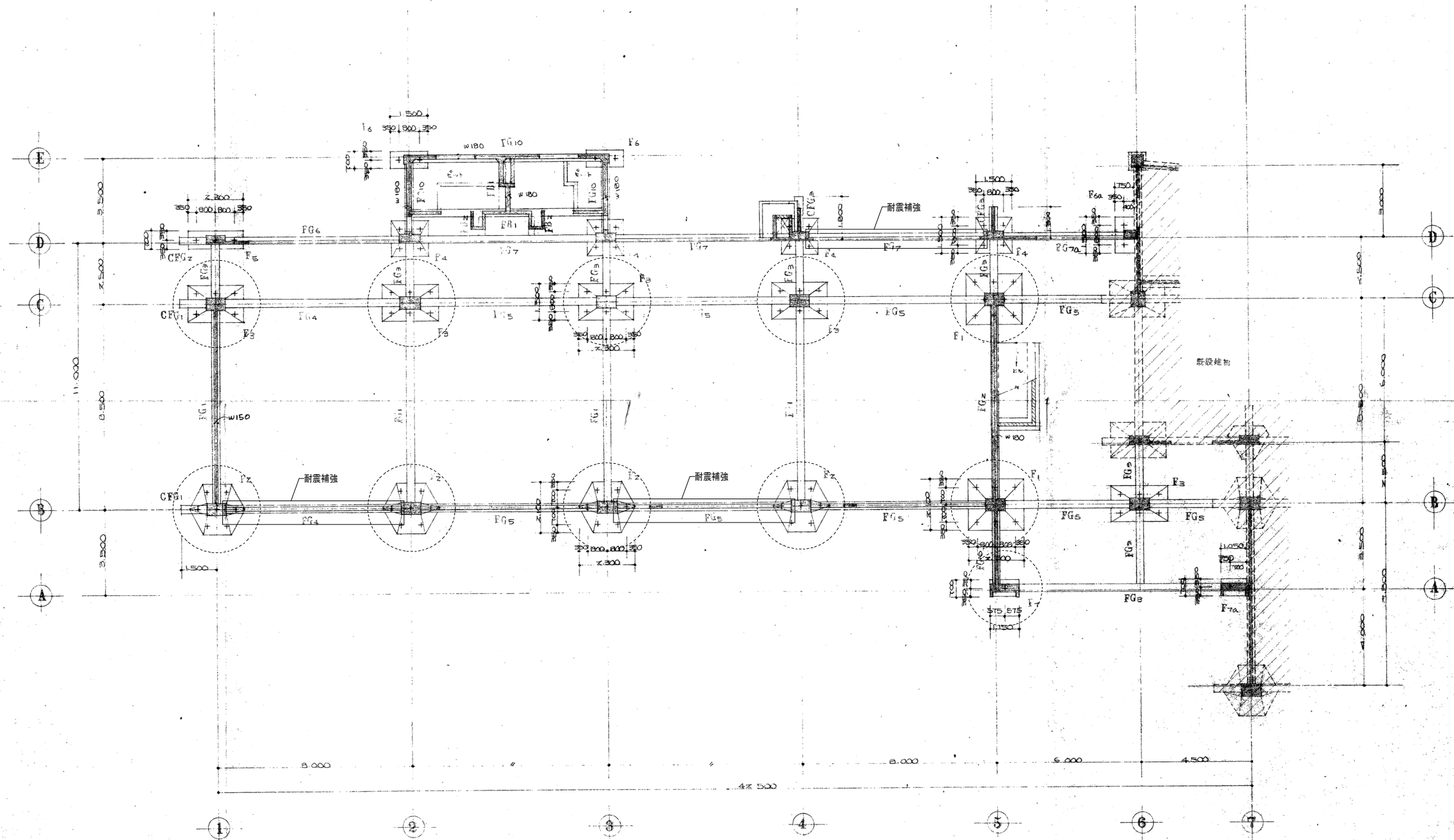

所要コンクリート強度 1e0 級/cf
 使用鉄筋 (SR 24)
 所要許耐力 25.0 T/本 (尺線)
 杭本数 101本、杭径 300、杭長 8.000 RC14L

基礎伏図 S = 1/100
 注 特記なき限り壁厚は120mm。

※通り芯記号1~10は、X3~X9に、
 A~は、Y1~に読み替える。
 ※○で囲みある基礎は一部存置とする。
 ※特記なき限り図示のものは、全てとりこわし、撤去とする。

株式会社 教育施設研究所 <small>ARCHITECT & OFFICE BRANCH: APPR. BY CHKD BY 東京都中央区日本橋本町3丁目4番7号 株式会社 教育施設研究所 一級建築士事務所 東京都知事登録第4834号</small>		工事名称 大久保小学校屋内運動場改築他工事 (建築工事) 【大久保小学校校舎解体工事】	DATE '22-04-
DRAWN BY ①-3棟 基礎伏図		SCALE A1 : 1:100 A3 : 1:200	DRAWING NO. KB-08

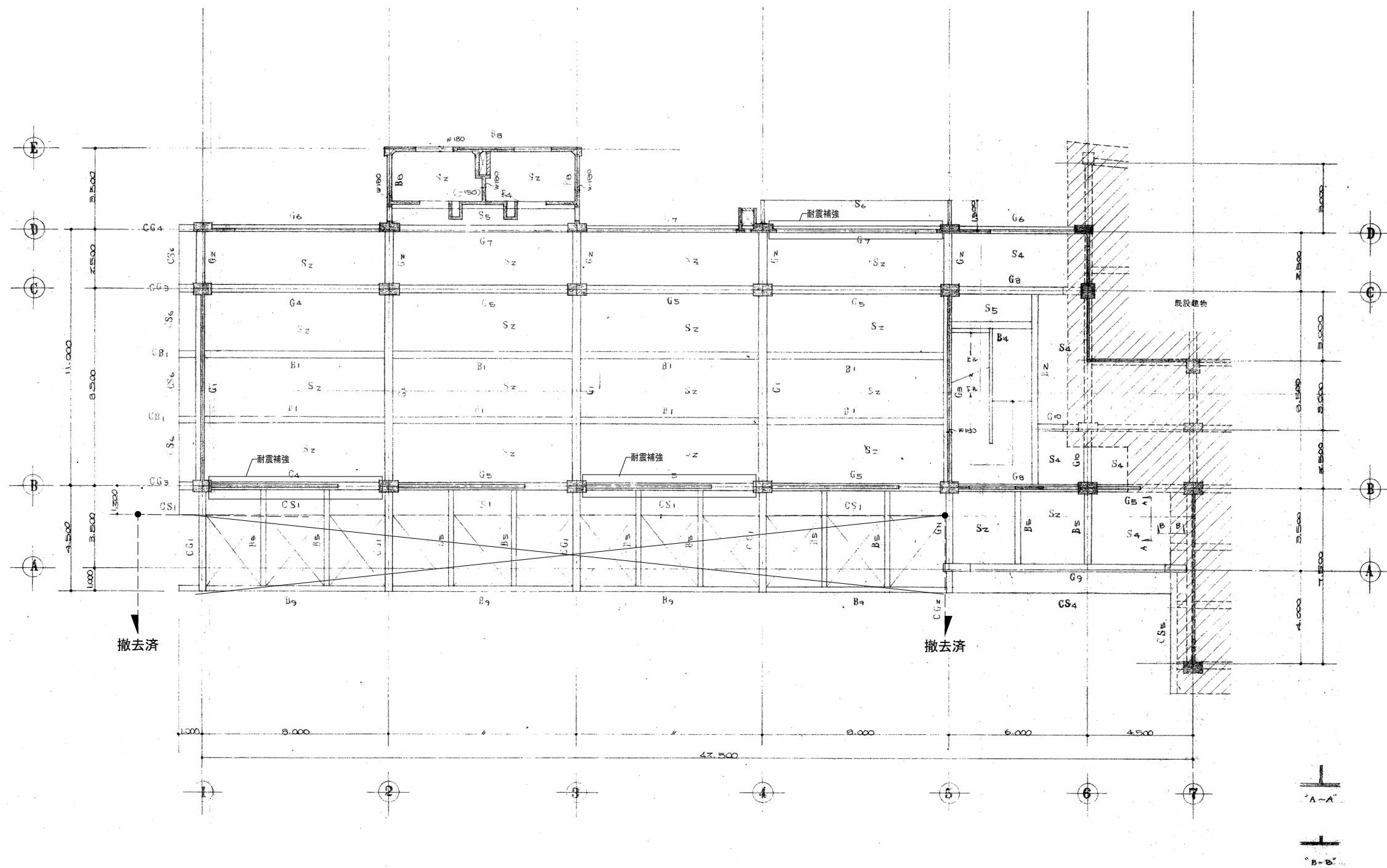

2 階 梁 伏 図 S = 1/100

註 特殊な梁り 壁等は 120 とす。

※通り志記号1~10は、X3~X9に、
A~は、Y2~に読み替える。
※図示のものは、全てとりこわし、撤去とする。

株式会社 教育施設研究所

ARCHITECT & OFFICE BRANCH: APPR. BY: CHKO. BY
東京都中央区日本橋本町3丁目4番7号
株式会社 教育施設研究所
一級建築士事務所 東京都知事登録第4834号

工事名称
大久保小学校屋内運動場改築他工事 (建築工事)
【大久保小学校校舎解体工事】

DATE
'22.04.

DRAWING TITLE
①-3棟 2階梁伏図

SCALE
A1: 1:100
A3: 1:200

DRAWING NO.
KB-09

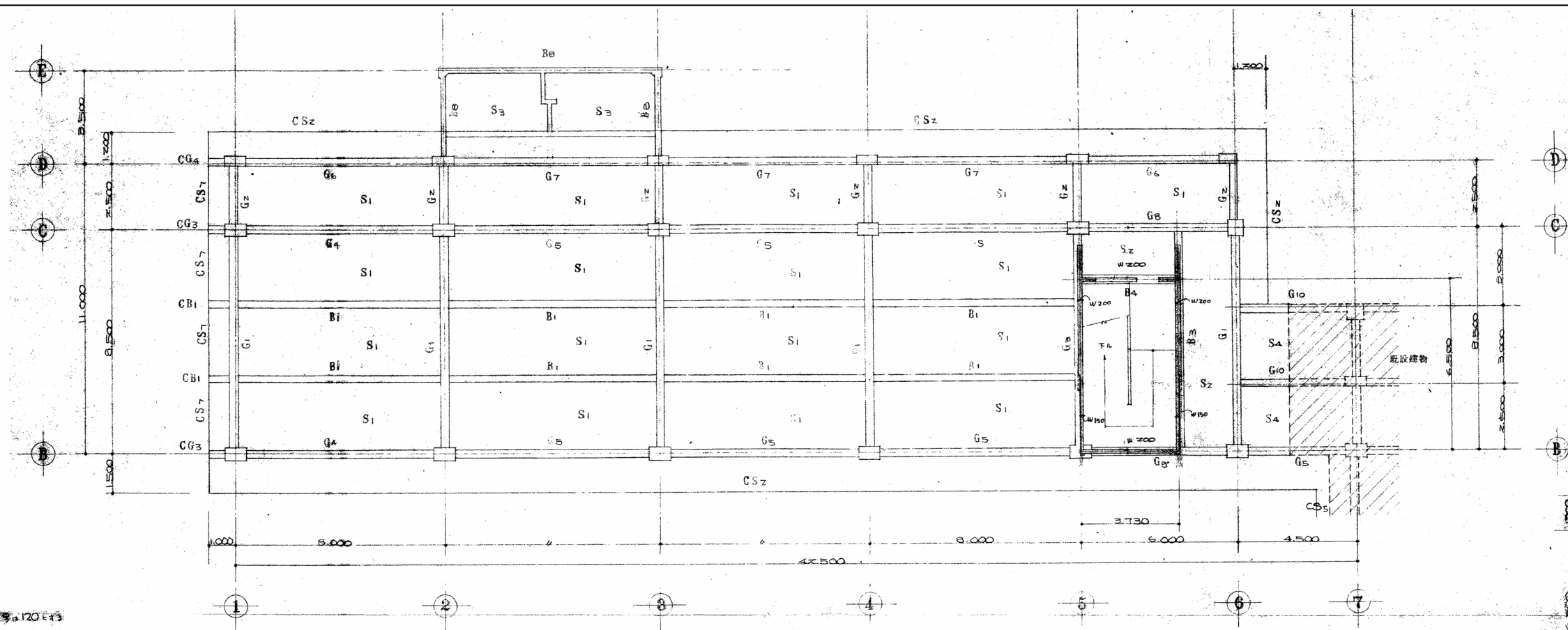

R階梁伏図 s = 1/100

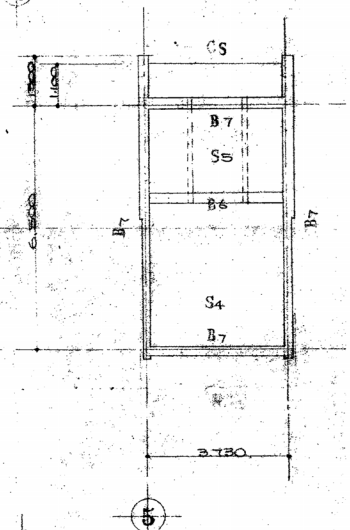

塔屋梁伏図 s = 1/100

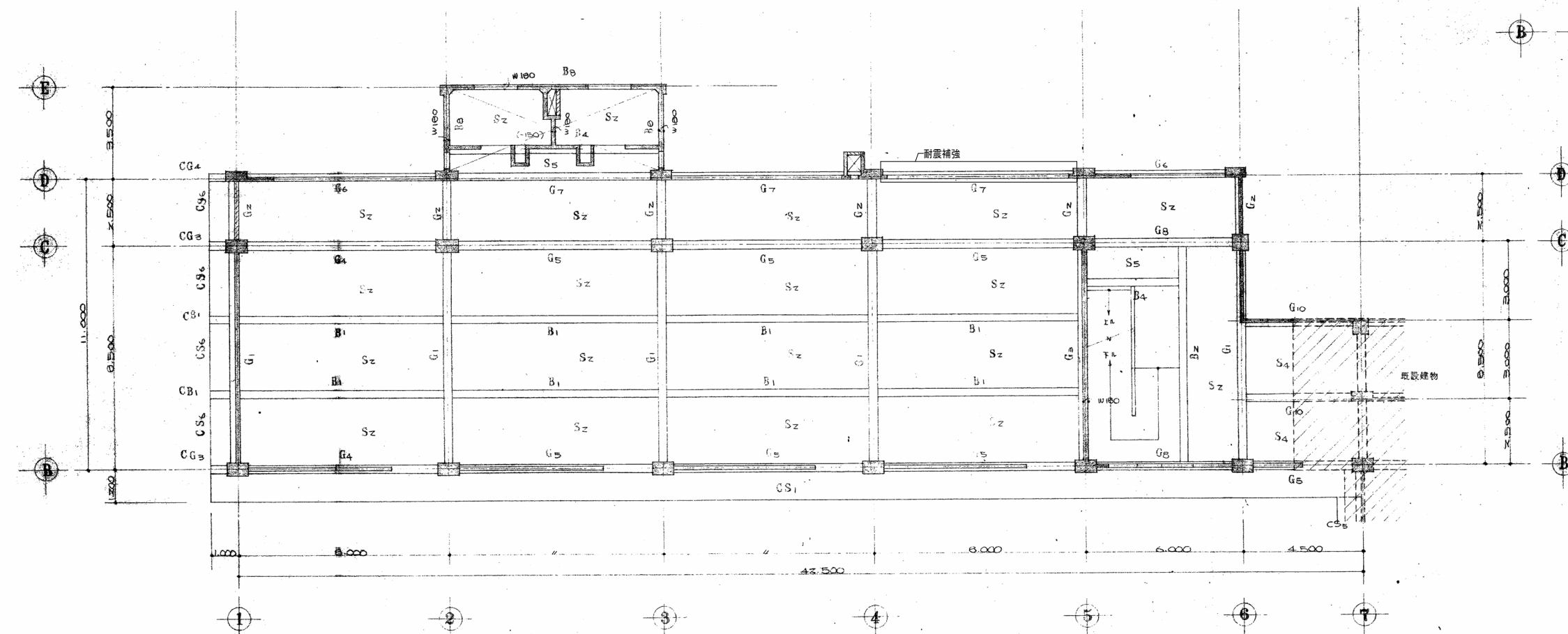

3階梁伏図 s = 1/100

鉄 棒筋きまり 標準は120E45

※通り志記号1~10は、X3~X9に、
A~は、Y2~に読み替える。
※図示のものは、全てとりこわし、撤去とする。

株式会社 教育施設研究所

ARCHITECT & OFFICE BRANCH: APPR. BY: CHKD. BY
東京都中央区日本橋本町3丁目4番7号
株式会社 教育施設研究所
一級建築士事務所 東京都知事登録第4834号

工事名称
大久保小学校屋内運動場改築他工事 (建築工事)
【大久保小学校校舎解体工事】

DRAWING TITLE
①-3棟 3階・R階梁伏図

SCALE
A1: 1:100
A3: 1:200

DATE
'22.04.
DRAWING NO.
KB-10

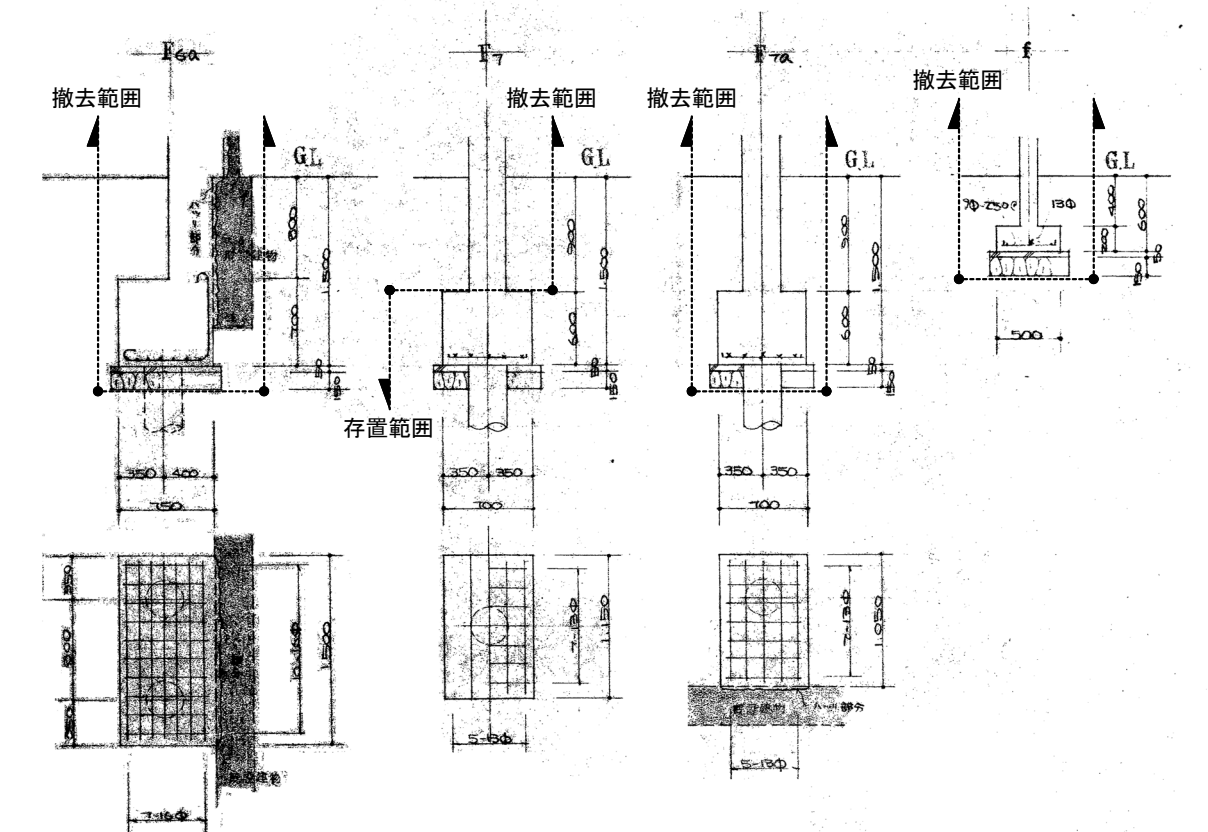
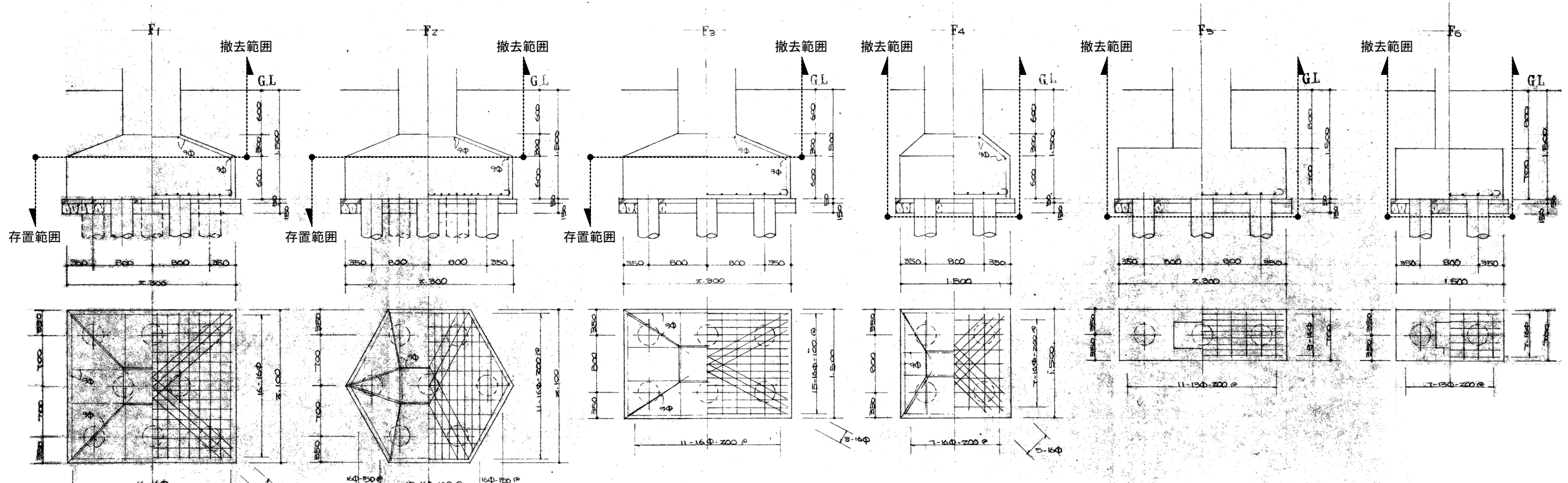

FG1	FG2	FG3	FG4	FG5	FG6	FG7		
中央 端部	中央 端部	内端 中央 外端	外端 内端 中央	中央 端部	外端 内端 中央	中央 端部		
・4-19Φ ・6-19Φ	・4-19Φ ・4-19Φ	・7-19Φ ・4-19Φ	・6-19Φ ・4-19Φ	・4-19Φ ・4-19Φ	・5-19Φ ・5-19Φ	・3-19Φ ・3-19Φ		
・4-19Φ ・6-19Φ	・4-19Φ ・4-19Φ	・7-19Φ ・4-19Φ	・6-19Φ ・4-19Φ	・4-19Φ ・4-19Φ	・5-19Φ ・5-19Φ	・3-19Φ ・3-19Φ		
FG7a	FG8	FG9	FG10	EB1	EB2	CFG1	CFG2	CFG3
5 間端 中央	中央 端部	中央 端部	中央 端部	中央 端部	中央 端部	先端 内端	先端 内端	先端 内端
・3-19Φ ・6-19Φ	・3-19Φ ・5-19Φ	・4-19Φ ・4-19Φ	・3-19Φ ・3-19Φ	・3-19Φ	・2-19Φ	・4-19Φ	・3-19Φ	・3-19Φ
・3-19Φ ・3-19Φ	・3-19Φ ・5-19Φ	・4-19Φ ・4-19Φ	・3-19Φ ・3-19Φ	・3-19Φ	・2-19Φ	・4-19Φ	・3-19Φ	・3-19Φ

基礎リスト s = 1/30

梁リスト s = 1/30

※記なき限り
 スラブ厚 250mm
 断面 150mm
 中止位置 250mm

※特記なき限り図示のものは、全てとりこわし、撤去とする。

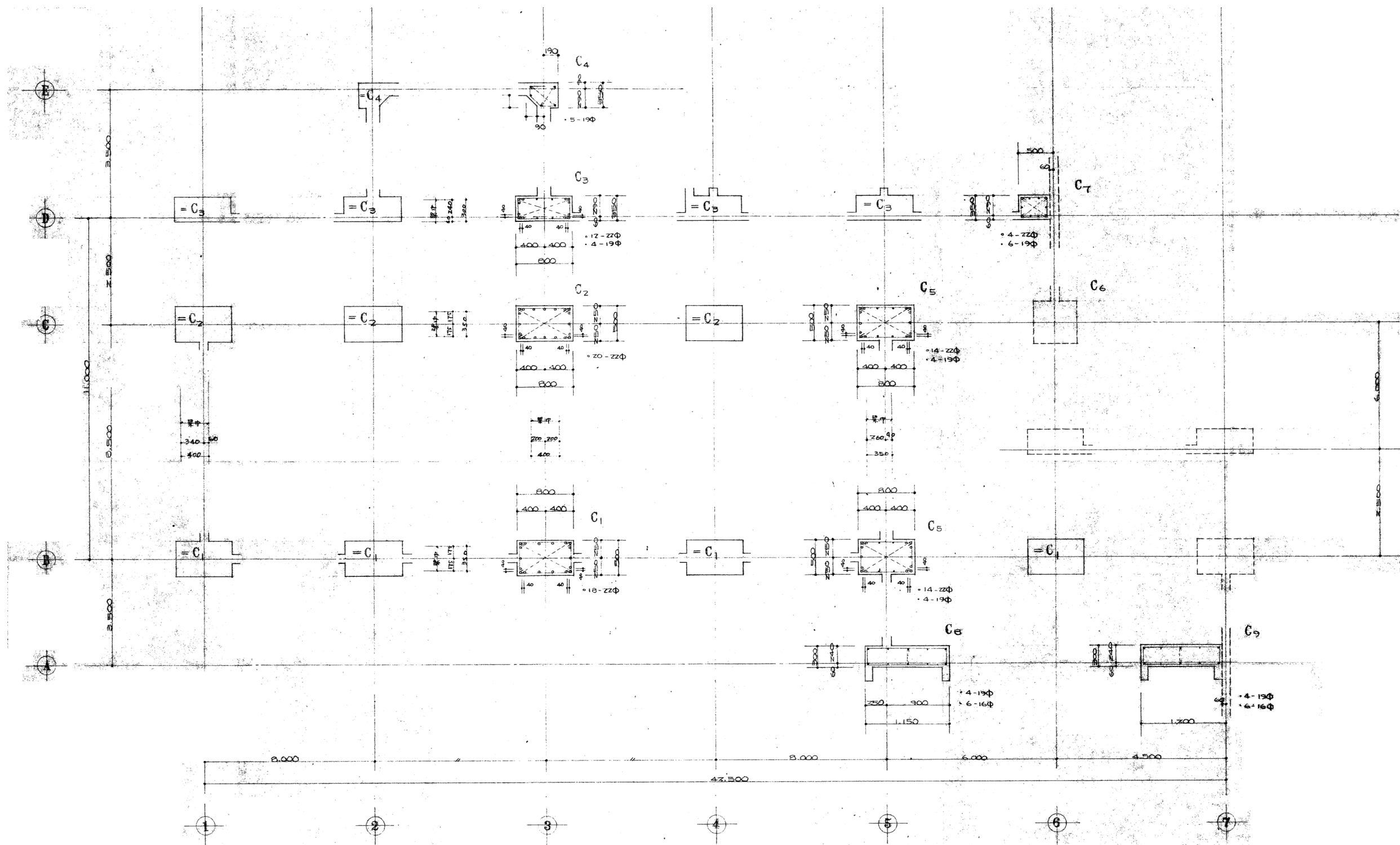

1階柱リスト S=1/30

注. フ = フ. 9φ-250φ (粗し保上下は9φ-125φ)
 フ177-フ. 9φ-150φ

※通り志記号1~10は、X3~X9に、
 A~は、Y2~に読み替える。
 ※図示のものは、全てとりこわし、撤去とする。

株式会社 教育施設研究所		工事名称 大久保小学校屋内運動場改築他工事 (建築工事) 【大久保小学校校舎解体工事】	DATE '22.04.
ARCHITECT & OFFICE BRANCH: APPR. BY: CHKD. BY: 東京都中央区日本橋本町3丁目4番7号 株式会社 教育施設研究所 一級建築士事務所 東京都知事登録第4834号		DRAWN BY ①-3棟 柱リスト (1)	SCALE A1: 1: 30 A3: 1: 60
		DRAWING TITLE ①-3棟 柱リスト (1)	DRAWING NO. KB-12

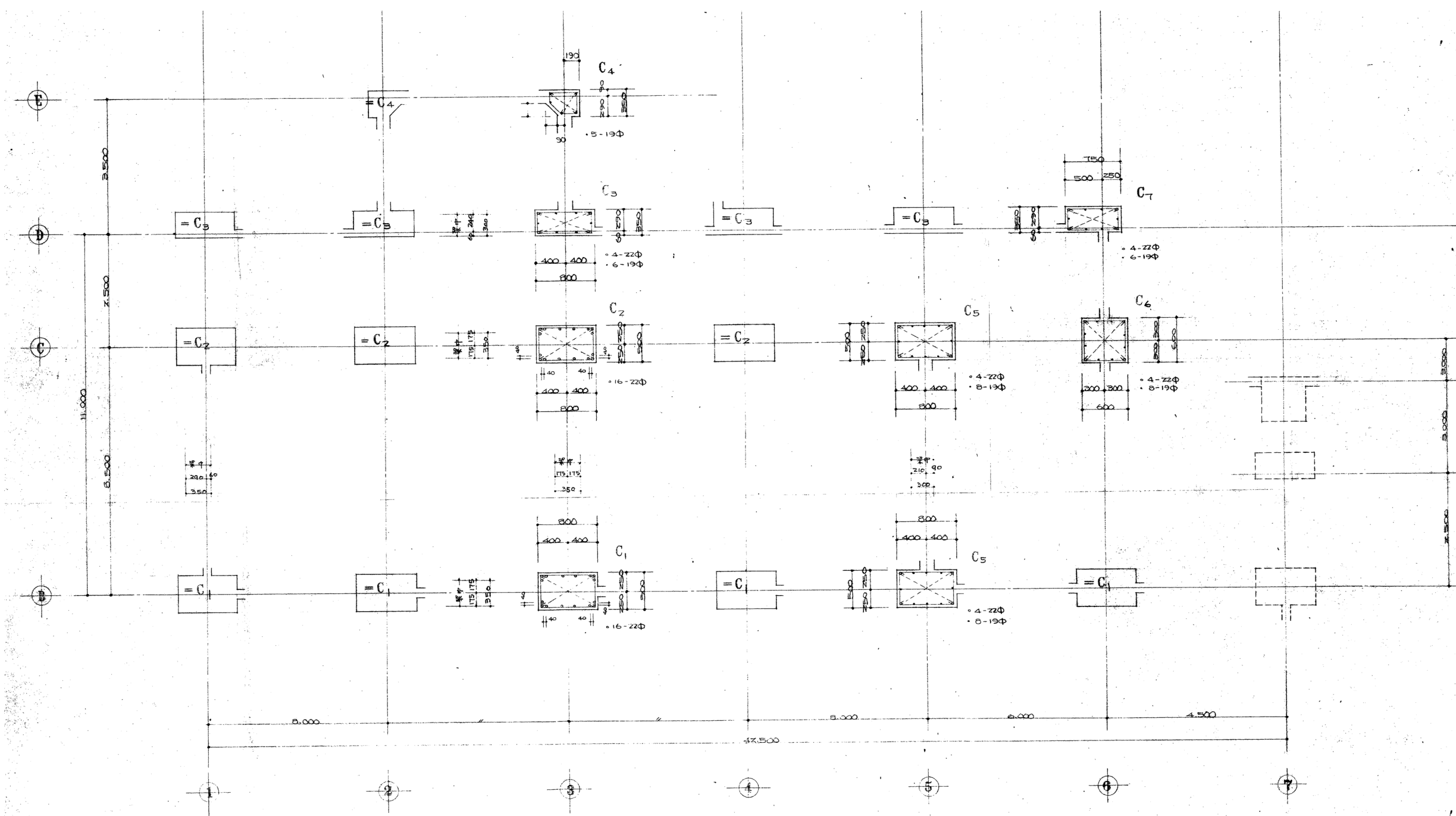

2 階柱リスト S = 1/30

註 フォーム 90・250φ (組立鉄工下 90・125φ)
 シヤツブ 90・750φ

※通り志記号1~10は、X3~X9に、
 A~は、Y2~に読み替える。
 ※図示のものは、全てとりこわし、撤去とする。

株式会社 教育施設研究所		工事名称 大久保小学校屋内運動場改築他工事 (建築工事) 【大久保小学校校舎解体工事】	DATE '22.04.
ARCHITECT & OFFICE BRANCH: APPR. BY: CHKD. BY 東京都中央区日本橋本町3丁目4番7号 株式会社 教育施設研究所 一級建築士事務所 東京都知事登録第4834号		DRAWN BY ①-3棟 柱リスト (2)	SCALE A1 : 1 : 30 A3 : 1 : 60
		DRAWING TITLE ①-3棟 柱リスト (2)	DRAWING NO. KB-13

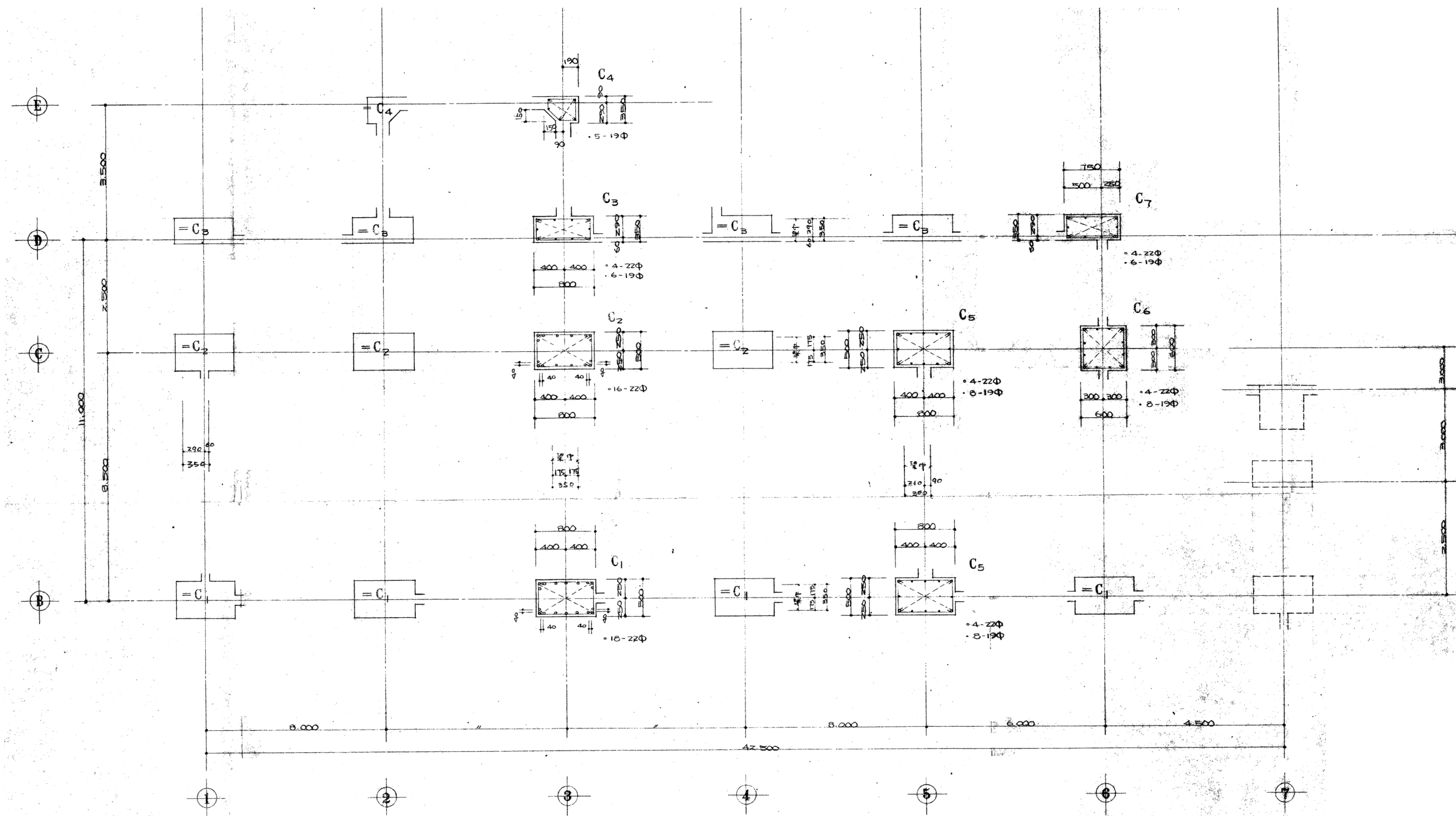

3階柱リスト S = 1/30



注 フープ 9φ-250φ (組立系上下は9φ-125φ)
 ナットブ 9φ-750φ

※通り芯記号1~10は、X3~X9に、
 A~は、Y2~に読み替える。
 ※図示のものは、全てとりこわし、撤去とする。

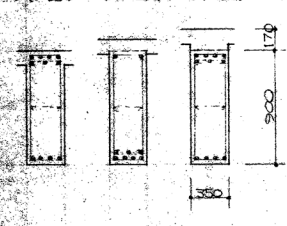
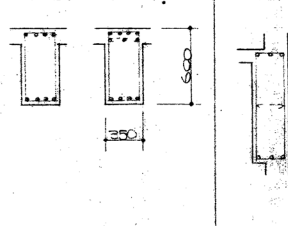
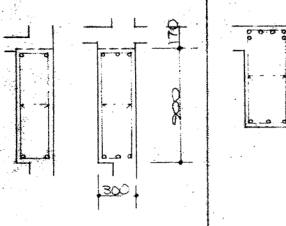
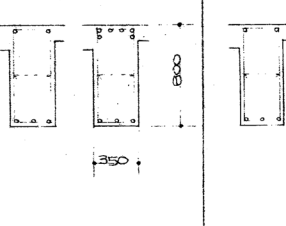
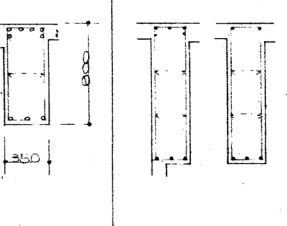
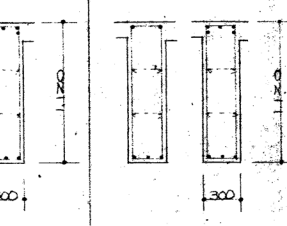
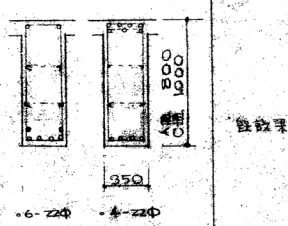
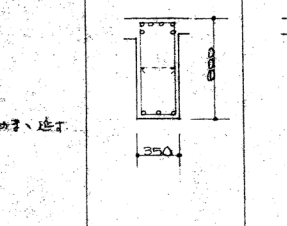
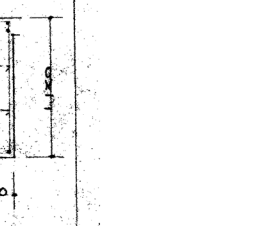
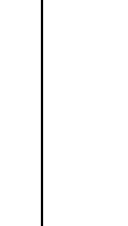
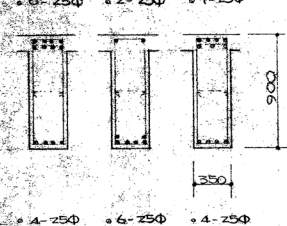
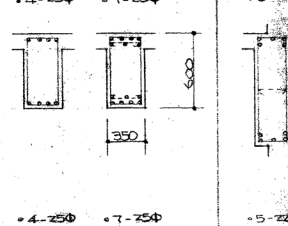
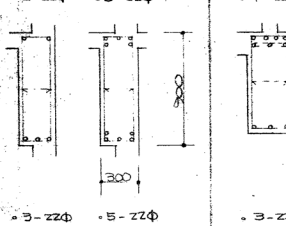
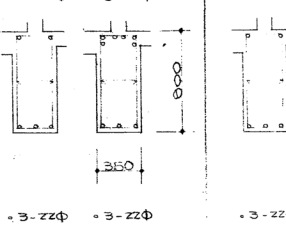
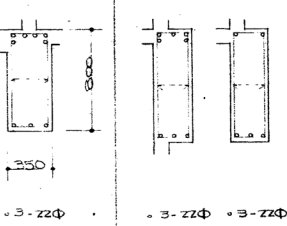
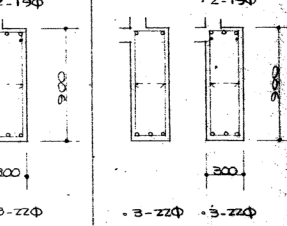
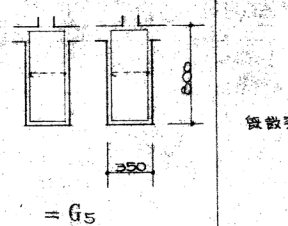
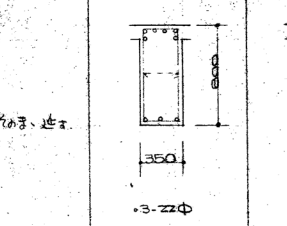
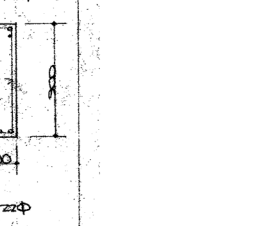
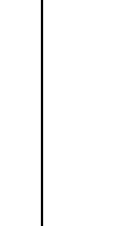
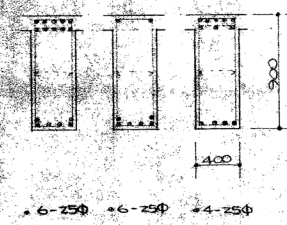
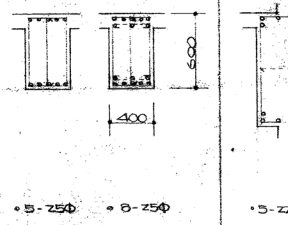
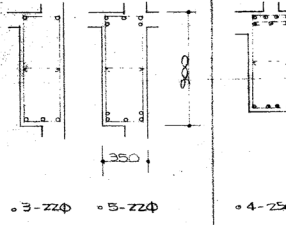
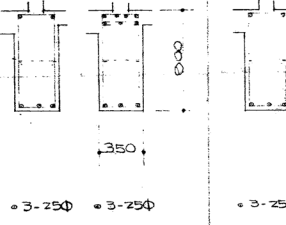
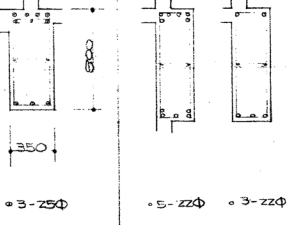
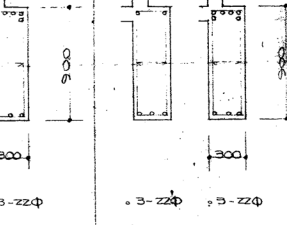
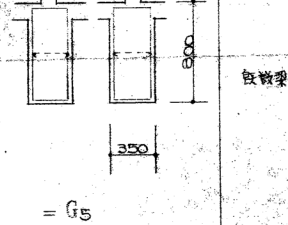
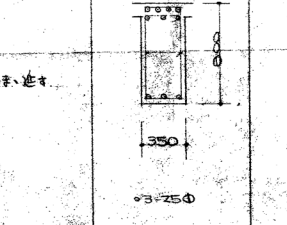
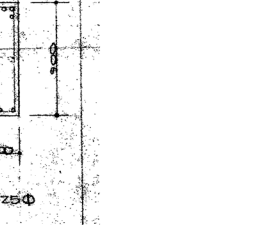
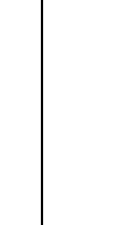
株式会社 教育施設研究所		工事名称 大久保小学校屋内運動場改築他工事 (建築工事) 【大久保小学校校舎解体工事】	DATE '22.04.
ARCHITECT & OFFICE BRANCH: APPR. BY: CHKD. BY 東京都中央区日本橋本町3丁目4番7号 株式会社 教育施設研究所 一級建築士事務所 東京都知事登録第4834号		DRAWN BY ①-3棟 柱リスト (3)	SCALE A1: 1: 30 A3: 1: 60
DRAWING TITLE			DRAWING NO.
			KB-14

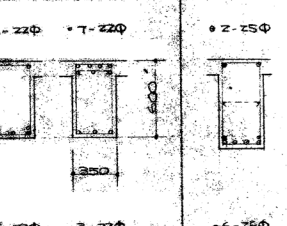
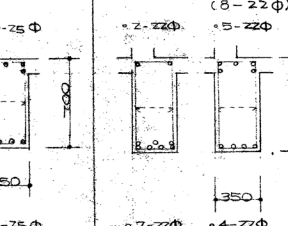
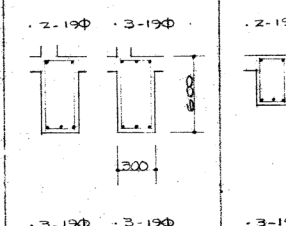
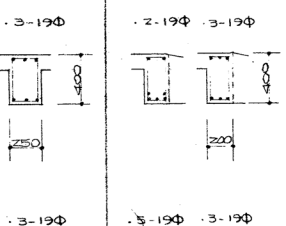
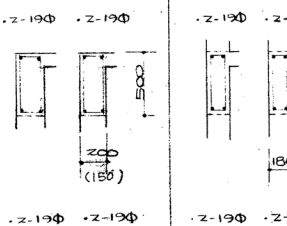
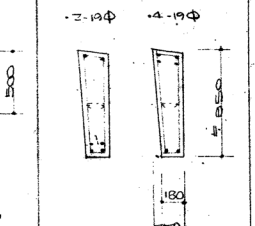
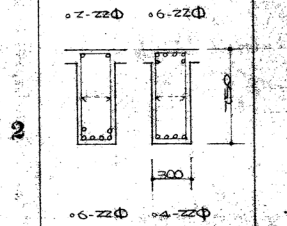
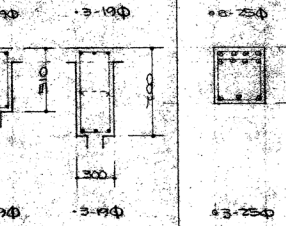
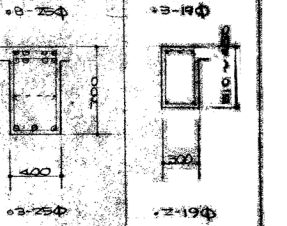
	G ₁	G ₂	G ₃	G ₄	G ₅	G ₆	G ₇	G ₈	G ₁₀	CG ₃	CG ₄	
	外端 中央 内端	外端 中央 内端	外端 中央 内端	外端 中央 内端	中央 端部	外端 中央 内端	中央 端部	中央 端部		先端 内端	先端 内端	
R	1-25Φ 2-25Φ 7-25Φ  4-25Φ 7-25Φ 4-25Φ 29-57 13Φ II-250	4-25Φ 7-25Φ  4-25Φ 4-25Φ	3-22Φ 2-22Φ 3-22Φ  3-22Φ 2-22Φ 3-22Φ	6-22Φ 2-22Φ 6-22Φ  3-22Φ 3-22Φ 3-22Φ	2-22Φ 6-22Φ  3-22Φ 3-22Φ	5-19Φ 2-19Φ 5-19Φ  3-19Φ 3-19Φ 3-19Φ	2-19Φ 5-19Φ  3-19Φ 3-19Φ	2-22Φ 7-22Φ  6-22Φ 4-22Φ 29-57 13Φ II-150			6-22Φ  3-22Φ	5-19Φ  3-19Φ
3	3-25Φ 2-25Φ 7-25Φ  4-25Φ 6-25Φ 4-25Φ 29-57 13Φ II-250	4-25Φ 7-25Φ  4-25Φ 7-25Φ 29-57 13Φ II-125	5-22Φ 2-22Φ 5-22Φ  5-22Φ 3-22Φ 5-22Φ	7-22Φ 2-22Φ 6-22Φ  3-22Φ 3-22Φ 3-22Φ	2-22Φ 6-22Φ  3-22Φ 3-22Φ	5-22Φ 2-22Φ 3-22Φ  3-22Φ 3-22Φ 3-22Φ	2-22Φ 3-22Φ  3-22Φ 3-22Φ	2-22Φ 3-22Φ  = G ₅			6-22Φ  3-22Φ	3-22Φ  3-22Φ
2	10-25Φ 2-25Φ 8-25Φ  6-25Φ 6-25Φ 4-25Φ 29-57 13Φ II-250	5-25Φ 8-25Φ  5-25Φ 8-25Φ 29-57 13Φ III-125	5-22Φ 2-22Φ 5-22Φ  5-22Φ 3-22Φ 5-22Φ	7-25Φ 2-25Φ 7-25Φ  4-25Φ 3-25Φ 3-25Φ	2-25Φ 7-25Φ  3-25Φ 3-25Φ	6-22Φ 2-22Φ 6-22Φ  5-22Φ 3-22Φ 3-22Φ	2-22Φ 6-22Φ  3-22Φ 3-22Φ	2-22Φ 6-22Φ  = G ₅			7-25Φ  3-25Φ	6-22Φ  3-25Φ

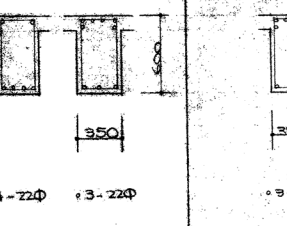
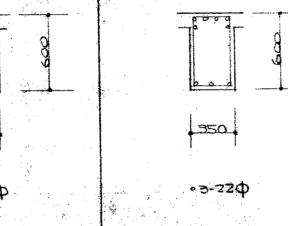
R B ₁	B ₂	B ₃	B ₄	B ₅	B ₆	B ₇	B ₈	B ₉
中央 端部	中央 端部	中央 端部	中央 端部	中央 端部	中央 端部	中央 端部	中央 端部	中央 端部
2-22Φ 7-22Φ  5-22Φ 3-22Φ	2-25Φ 5-25Φ  6-25Φ 4-25Φ	(8-22Φ) 2-22Φ 5-22Φ  7-22Φ 4-22Φ (2) 中央端部 29-57 13Φ II-125 (3) 400 3Φ III-125 5Φ III-125	2-19Φ 3-19Φ  3-19Φ 3-19Φ	2-19Φ 3-19Φ  3-19Φ 3-19Φ	2-19Φ 3-19Φ  5-19Φ 3-19Φ	2-19Φ 2-19Φ  2-19Φ 2-19Φ	2-19Φ 2-19Φ  2-19Φ 2-19Φ	2-19Φ 4-19Φ  4-19Φ 2-19Φ

Z B ₁	R CB ₁	Z CB ₁
中央 端部	先端 内端	先端 内端
2-22Φ 6-22Φ  4-22Φ 3-22Φ	7-22Φ  8-22Φ	6-22Φ  8-22Φ

梁 リ ス ト S = 1/30

註 特長なき限り
 スチール 9Φ-250Φ
 鋼筋 7Φ
 中止ノ筋 9Φ-150Φ

※図示のものは、全てとりこわし、撤去とする。

株式会社 教育施設研究所 ARCHITECT & OFFICE BRANCH: APPR. BY: CHKO BY 東京都中央区日本橋本町3丁目4番7号 株式会社 教育施設研究所 一級建築士事務所 東京都知事登録第4834号	工事名称 大久保小学校屋内運動場改築工事 (建築工事) 【大久保小学校校舎解体工事】	DATE '22.04.
	DRAWN BY ①-3棟 梁リスト	SCALE A1: 1: 30 A3: 1: 60

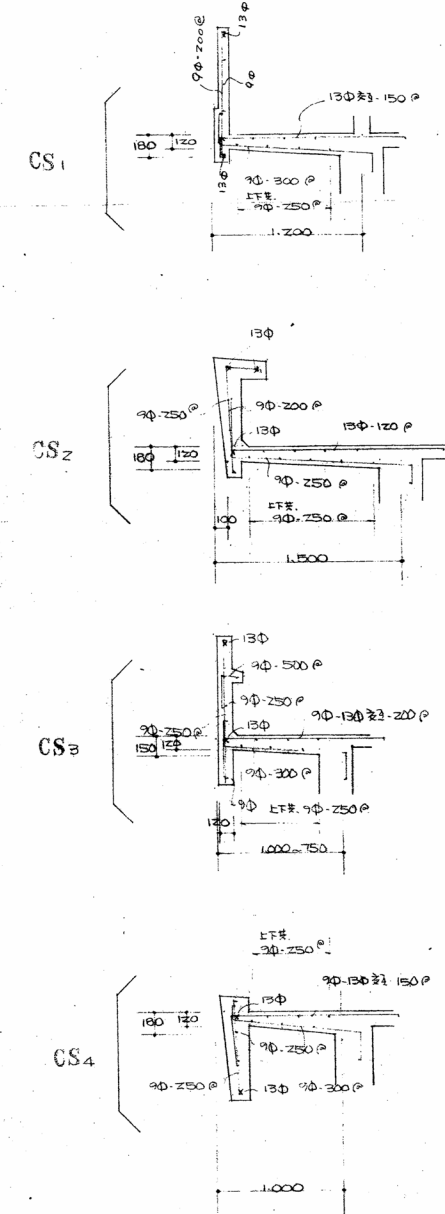
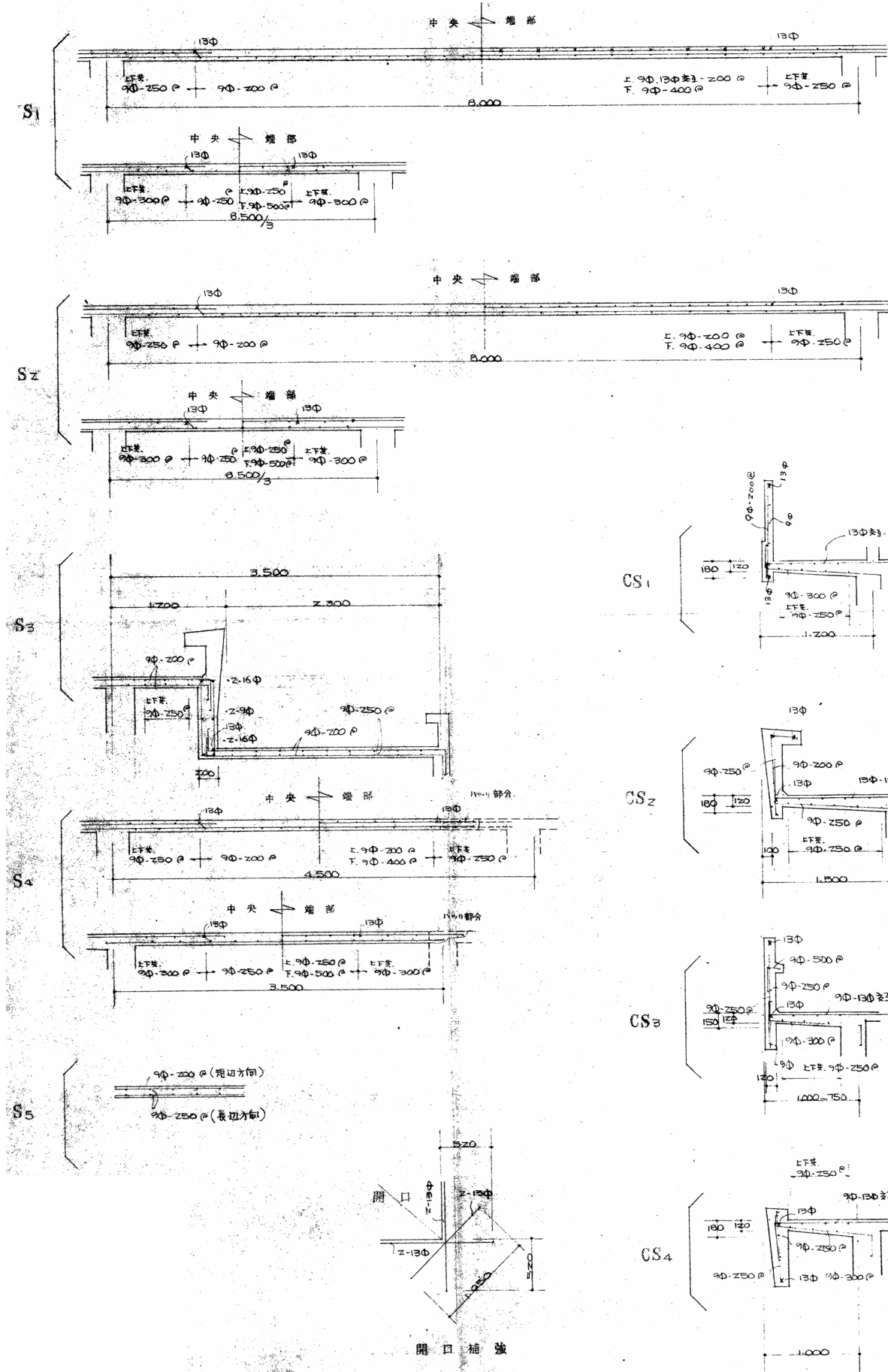

スラブリスト s=1/30

註 標準なき部分スラブ厚は110とする。

CS6, CS7 各々増築後S1, S2に準じて配筋する

CS5

壁リスト			
700	W120 W150	W180 200	
7F. 9φ-400 8F. 9φ-600	7F. 9φ-250 8F. 9φ-250	7F. 9φ-250 8F. 9φ-250	註 加配筋は「ケル」の場合に補強筋「ケル」

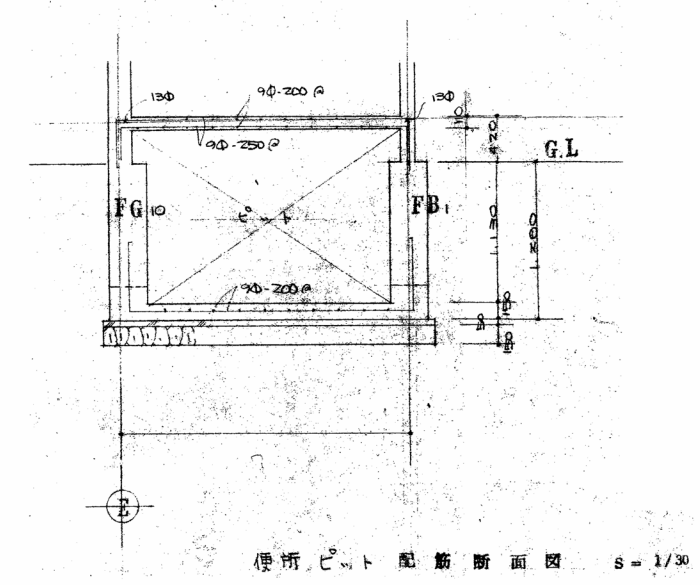

※図示のものは、全てとりこわし、撤去とする。