あしたのハーモニーが響くまち 習志野市

広報 習志野

NARASHINO

2019
令和元年
8/6
臨時号

習高野球部 優勝への軌跡 …… 2
千葉大会優勝メンバー紹介 …… 3
インターハイ出場選手紹介 …… 4

市立習志野高校 8年ぶり9度目の夏の甲子園へ

第101回 全国高等学校野球選手権大会 本日開幕

問 習志野高等学校 ☎(472)2148

習志野高校野球部 県内170校の頂点に!!

第101回全国高等学校野球選手権千葉大会で市立習志野高校が、8年ぶり9度目の優勝を成し遂げました。
春の選抜準優勝の勢いそのままに、選手たちは千葉大会7試合を全力プレーで戦い抜きました。
習志野高校は、本日から甲子園球場で行われる全国高等学校野球選手権大会に挑みます。
春の選抜から夏の千葉大会優勝を経て、さらに成長した姿を見せてくれることでしょう。
全国制覇を目指す習志野高校に大きな声援をお願いします。

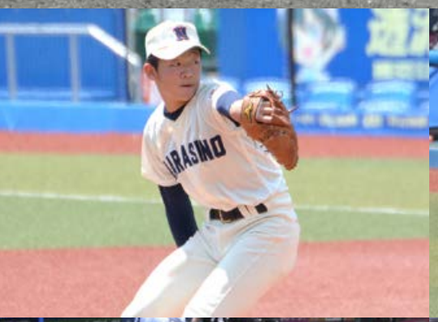

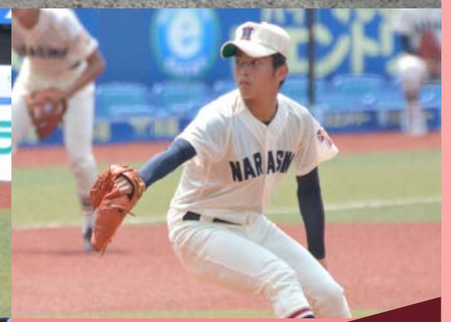

優勝への軌跡

2回戦	7x-0	安房(8回コールド)
3回戦	8-3	津田沼
4回戦	6-1	県立船橋
5回戦	5-2	千葉商大付属
準々決勝	3-2	成田
準決勝	6x-5	木更津総合(延長11回)
決勝	8-1	八千代松陰

W主将が牽引!!

主将

7 竹縄 俊希

❶左翼手 ❷3年生
❸萱田
全員野球で頑張ります。

主将

8 根本 翔吾

❶中堅手 ❷3年生
❸成田
一戦必勝で頑張ります。

千葉大会優勝メンバー紹介

背番号　氏名
❶ポジション
❷学年
❸出身校
コメント

1 飯塚 脩人

❶投手 ❷3年生
❸習志野第二
一勝でも多くできるよう、全力でプレーします。

2 兼子 将太朗

❶捕手 ❷3年生
❸市川第七
全力プレーで頑張ります。

3 櫻井 亨佑

❶一塁手 ❷2年生
❸下総みどり学園
優勝目指して頑張ります。

4 小澤 拓海

❶二塁手 ❷2年生
❸九十九里
一戦一戦全力で頑張ります。

5 高橋 雅也

❶右翼手 ❷2年生
❸佐倉
チームに貢献し、優勝目指して頑張ります。

6 角田 勇斗

❶遊撃手 ❷2年生
❸法田
大暴れします。

9 山内 翔太

❶投手・外野手 ❷2年生
❸瑞江第二
選抜のリベンジで優勝目指して頑張ります。

10 山本 慶都

❶投手 ❷3年生
❸習志野第二
0で抑える!

11 杉山 隆玄

❶投手 ❷3年生
❸印旛
全力で頑張ります。

12 川嶋 宥徳

❶外野手 ❷3年生
❸高柳
全力プレーでチームの勝利に貢献したいです。

13 池田 光瑠

❶内野手 ❷3年生
❸八千代
チームに貢献できるように頑張ります。

14 佐々木 駿太

❶内野手 ❷3年生
❸磯辺
優勝目指して一戦必勝で戦います。

15 松本 陸

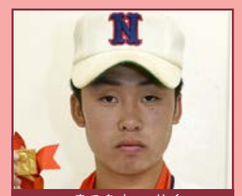

❶内野手 ❷3年生
❸南山
優勝目指して全力で頑張ります。

16 堀井 遥斗

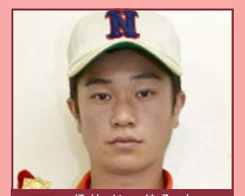

❶投手 ❷2年生
❸ちはら台西
全力で頑張ります。

17 和田 泰征

❶内野手 ❷2年生
❸春江
優勝できるように頑張ります。

18 小林 風太

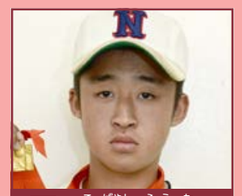

❶外野手 ❷1年生
❸千城台西
精一杯チームに貢献したいです。

19 岩沢 知幸

❶投手 ❷3年生
❸成東東
一所懸命チームのために頑張ります。

20 橋本 玖侑

❶捕手 ❷1年生
❸浦安
全員野球で頑張ります。

小杉 秀次朗

❶記録員 ❷3年生
❸吾嬬第二
一戦必勝で頑張ります。

校歌

山田 継雄 作詞
森脇 憲三 作曲

君知るやこゝ津田沼の
花薫る丘に 今日も鬱勃と
湧きやまず 青き雲波
逞しく四海を望む
これぞ叡智と愛の学舎
我等が母校 習志野
おゝ聳え立て
誇りもて美しく
永久に 永久に 永久に
碧空に

習志野高校野球部
小林 徹 監督

この度、第101回全国高等学校野球選手権千葉大会を優勝することができました。

おかげさまで、今春の選抜大会とあわせて春夏連続の甲子園出場となりました。

これもひとえに、日頃から習高野球部に対する市民の皆様からの熱いご支援、ご声援が部員たちの背中を押していただいた結果と深く御礼申し上げます。

甲子園大会に向けて、僅かな時間ではありますが県大会を通して見つかった課題を克服し、万全の準備をして臨みたいと思っております。

市民の皆様に喜んでいただけるよう、はつらつと高校生らしくプレーをしたいと思っておりますので、これからもより一層のご声援をよろしくお願いいたします。

準備万端　一球入魂
全員総力　全速前進！

習志野市長　宮本　泰介

令和初の甲子園
絶対 勝つぞ!! 負けないぞ!!

習志野市議会議長　田中真太郎

雑草の如く 逞しく！
最後まで粘り強く 習高球児らしい試合を！

習志野市教育委員会教育長　小 熊　　隆

全力プレーで頂点を目指せ!!
熱いご声援をよろしくお願いします

習志野高等学校長　小 西　　薫

インターハイでも 習高旋風！

全国高等学校総合体育大会に
習志野高校ボクシング部5人、柔道部1人が出場しています。

柔道 鹿児島アリーナ
8月9日㈮～8月13日㈫
60kg級　関本 賢太（2年・御滝）

ボクシング 宮崎市総合体育館
7月28日㈰～8月3日㈯
※写真左から
ウェルター級　松永 敦朗（3年・松ケ丘）
バンタム級　茂木 優耀（3年・習志野第四）
ピン級　佐伯 侑馬（2年・習志野第一）
ライト級　堤　麗斗（2年・椿森）
ミドル級　益子 日向（3年・勝田台）

習志野市 広報課
〒275-8601 習志野市鷺沼2-1-1　☎ 047(451)1151㈹　FAX 047(453)9313　https://www.city.narashino.lg.jp/
広報習志野は再生紙と環境にやさしい植物油インキを使用し、廃液を出さないCTP印刷です