

ハッピーバス 京成大久保駅ルート



通過時刻予定表



このバス停は、
「1番 新津田沼駅北口」です。

行先

このバスは、京成大久保駅南口経由
「21番 東部保健福祉センター」行です。

時刻	平日		土・休日	
6	32			
7	03	37		
8	● 11	50	26	
9	19	● 35	06	46
10	00	26	50	26
11	● 17	40		06 46
12	● 05	30	57	25
13	20	● 47		06 46
14	10	37		26
15	00	27	50	06 46
16	17	40		26
17	20	49		06 46
18	23	52		26
19	27	56		
20	30			

本日もハッピーバスをご利用いただきまして誠にありがとうございます。

お盆8月13日～15日 年末年始12月30日～1月3日は土・休日時刻で運行します



運賃は前払いです。ご乗車の際に乗務員に行先を教えてください。

●： 済生会習志野病院経由 東部保健福祉センター行

次の停留所は、「2番 イオン津田沼店前」です。

交通渋滞等によりバスが遅延する場合がありますので、予めご了承下さい。

お問い合わせは・・・京成バス(株)新都心営業所 TEL047-453-1581

ハッピーバス 京成大久保駅ルート



通過時刻予定表



このバス停は、
「2番 イオン津田沼店前」です。

行先

このバスは、京成大久保駅南口経由
「21番 東部保健福祉センター」行です。

時刻	平日		土・休日	
6	32			
7	03	37		
8	● 11	50	26	
9	19	● 35	06	46
10	00	26	50	26
11	● 17	40		06 46
12	● 05	30	57	25
13	20	● 47		06 46
14	10	37		26
15	00	27	50	06 46
16	17	40		26
17	20	49		06 46
18	23	52		26
19	27	56		
20	30			

本日もハッピーバスをご利用いただきまして誠にありがとうございます。

お盆8月13日～15日 年末年始12月30日～1月3日は土・休日時刻で運行します

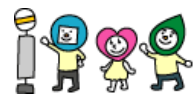

運賃は前払いです。ご乗車の際に乗務員に行先を教えてください。

●： 済生会習志野病院経由 東部保健福祉センター行

次の停留所は、「3番 第五中学校」です。

交通渋滞等によりバスが遅延する場合がありますので、予めご了承下さい。

お問い合わせは・・・京成バス(株)新都心営業所 TEL047-453-1581

ハッピーバス 京成大久保駅ルート



通過時刻予定表



このバス停は、
「3番 第五中学校」です。

行先

このバスは、京成大久保駅南口経由
「21番 東部保健福祉センター」行です。

時刻	平日	土・休日
6	34	
7	05 39	
8	● 13 52	28
9	21 ● 37	08 48
10	02 ● 28 52	28
11	● 19 42	08 48
12	● 07 32 59	27
13	● 22 49	08 48
14	● 12 39	28
15	● 02 29 52	08 48
16	19 42	28
17	22 51	08 48
18	25 54	28
19	29 58	
20	32	

本日もハッピーバスをご利用いただきまして誠にありがとうございます。

お盆8月13日～15日 年末年始12月30日～1月3日は土・休日時刻で運行します

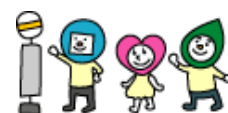

運賃は前払いです。ご乗車の際に乗務員に行先を告げて下さい。

●： 済生会習志野病院経由 東部保健福祉センター行

次の停留所は、「4番 企業局西」です。

交通渋滞等によりバスが遅延する場合がありますので、予めご了承下さい。

お問い合わせは・・・京成バス(株)新都心営業所 TEL047-453-1581

平成29年5月29日現在

ハッピーバス 京成大久保駅ルート



通過時刻予定表



このバス停は、
「4番 企業局西」です。

行先

このバスは、京成大久保駅南口経由
「21番 東部保健福祉センター」行です。

時刻	平日		土・休日	
6	35			
7	06	40		
8	● 14	53	29	
9	22	● 38	09	49
10	03	29	53	29
11	● 20	43	09	49
12	● 08	33	28	
13	● 00	23	● 50	09 49
14	13	● 40	29	
15	03	● 30	53	09 49
16	20	43	29	
17	23	52	09	49
18	26	55	29	
19	30	59		
20	33			

本日もハッピーバスをご利用いただきまして誠にありがとうございます。

お盆8月13日～15日 年末年始12月30日～1月3日は土・休日時刻で運行します



運賃は前払いです。ご乗車の際に乗務員に行先を告げて下さい。

●： 済生会習志野病院経由 東部保健福祉センター行

次の停留所は、「5番 企業局南」です。

交通渋滞等によりバスが遅延する場合がありますので、予めご了承下さい。

お問い合わせは・・・京成バス(株)新都心営業所 TEL047-453-1581

平成29年5月29日現在

ハッピーバス 京成大久保駅ルート



通過時刻予定表



このバス停は、
「5番 企業局南」です。

行先

このバスは、京成大久保駅南口経由
「21番 東部保健福祉センター」行です。

時刻	平日	土・休日
6	36	
7	07 41	
8	● 15 54	30
9	23 ● 39	10 50
10	04 ● 30 54	30
11	● 21 44	10 50
12	● 09 34	29
13	● 01 24 51	10 50
14	● 14 41	30
15	● 04 31 54	10 50
16	21 44	30
17	24 53	10 50
18	27 56	30
19	31	
20	00 34	

本日もハッピーバスをご利用いただきまして誠にありがとうございます。

お盆8月13日～15日 年末年始12月30日～1月3日は土・休日時刻で運行します



運賃は前払いです。ご乗車の際に乗務員に行先を告げて下さい。

●： 済生会習志野病院経由 東部保健福祉センター行

次の停留所は、「6番 鷺沼台一丁目」です。

交通渋滞等によりバスが遅延する場合がありますので、予めご了承下さい。

お問い合わせは・・・京成バス(株)新都心営業所 TEL047-453-1581

平成29年5月29日現在

ハッピーバス 京成大久保駅ルート



通過時刻予定表



このバス停は、
「6番 鷺沼台一丁目」です。

行先 このバスは、京成大久保駅南口経由
「21番 東部保健福祉センター」行です。

時刻	平日	土・休日
6	37	
7	08 42	
8	● 16 55	31
9	24 ● 40	11 51
10	05 ● 31 55	31
11	● 22 45	11 51
12	● 10 35	30
13	● 02 25 52	11 51
14	● 15 42	31
15	● 05 32 55	11 51
16	22 45	31
17	25 54	11 51
18	28 57	31
19	32	
20	01 35	

本日もハッピーバスをご利用いただきまして誠にありがとうございます。

お盆8月13日～15日 年末年始12月30日～1月3日は土・休日時刻で運行します

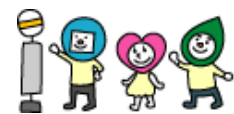

運賃は前払いです。ご乗車の際に乗務員に行先を告げて下さい。

●： 済生会習志野病院経由 東部保健福祉センター行

次の停留所は、「7番 習志野警察署」です。

交通渋滞等によりバスが遅延する場合がありますので、予めご了承下さい。

お問い合わせは・・・京成バス(株)新都心営業所 TEL047-453-1581

ハッピーバス 京成大久保駅ルート



通過時刻予定表



このバス停は、
「7番 習志野警察署」です。

行先

このバスは、京成大久保駅南口経由
「21番 東部保健福祉センター」行です。

時刻	平日		土・休日	
6	38			
7	09	43		
8	● 17	56	32	
9	25	● 41	12	52
10	06	32	56	32
11	● 23	46	12	52
12	● 11	36	31	
13	● 03	26	● 53	12 52
14	16	● 43	32	
15	06	33	56	12 52
16	23	46	32	
17	26	55	12	52
18	29	58	32	
19	33			
20	02	36		

本日もハッピーバスをご利用いただきまして誠にありがとうございます。

お盆8月13日～15日 年末年始12月30日～1月3日は土・休日時刻で運行します

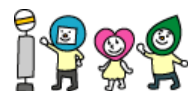

運賃は前払いです。ご乗車の際に乗務員に行先を教えてください。

●： 済生会習志野病院経由 東部保健福祉センター行

次の停留所は、「8番 ハミングパーク入口」です。

交通渋滞等によりバスが遅延する場合がありますので、予めご了承下さい。

お問い合わせは・・・京成バス(株)新都心営業所 TEL047-453-1581

平成29年5月29日現在

ハッピーバス 京成大久保駅ルート



通過時刻予定表



このバス停は、
「8番 ハミングパーク入口」です。

行先

このバスは、京成大久保駅南口経由
「21番 東部保健福祉センター」行です。

時刻	平日		土・休日	
6	38			
7	09	43		
8	17	56	32	
9	25	41	12	52
10	06	32	56	32
11	23	46	12	52
12	11	36	31	
13	03	26	53	12 52
14	16	43	32	
15	06	33	56	12 52
16	23	46	32	
17	26	55	12	52
18	29	58	32	
19	33			
20	02	36		

本日もハッピーバスをご利用いただきまして誠にありがとうございます。

お盆8月13日～15日 年末年始12月30日～1月3日は土・休日時刻で運行します

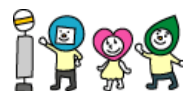

運賃は前払いです。ご乗車の際に乗務員に行先を教えてください。

●：済生会習志野病院経由 東部保健福祉センター行

次の停留所は、「9番 鷺沼台二丁目」です。

交通渋滞等によりバスが遅延する場合がありますので、予めご了承下さい。

お問い合わせは…京成バス(株)新都心営業所 TEL047-453-1581

平成29年5月29日現在

ハッピーバス 京成大久保駅ルート



通過時刻予定表



このバス停は、
「9番 鷺沼台二丁目」です。

行先

このバスは、京成大久保駅南口経由
「21番 東部保健福祉センター」行です。

時刻	平日		土・休日	
6	39			
7	10	44		
8	●	18	57	33
9	26	●	42	13 53
10	07	33	57	33
11	●	24	47	13 53
12	12	37		32
13	●	04	27	54
14	17	●	44	33
15	07	34	57	13 53
16	24	47		33
17	27	56		13 53
18	30	59		33
19	34			
20	03	37		

本日もハッピーバスをご利用いただきまして誠にありがとうございます。

お盆8月13日～15日 年末年始12月30日～1月3日は土・休日時刻で運行します



運賃は前払いです。ご乗車の際に乗務員に行先を告げて下さい。

●：済生会習志野病院経由 東部保健福祉センター行

次の停留所は、「10番 本大久保一丁目」です。

交通渋滞等によりバスが遅延する場合がありますので、予めご了承下さい。

お問い合わせは…京成バス(株)新都心営業所 TEL047-453-1581

平成29年5月29日現在

ハッピーバス 京成大久保駅ルート



通過時刻予定表



このバス停は、
「10番 本大久保一丁目」です。

行先

このバスは、京成大久保駅南口経由
「21番 東部保健福祉センター」行です。

時刻	平日		土・休日	
6	40			
7	11	45		
8	●	19	58	34
9	27	●	43	14 54
10	08	34	58	34
11	●	25	48	14 54
12	13	38		33
13	●	05	28	55
14	18	●	45	34
15	08	35	58	14 54
16	25	48		34
17	28	57		14 54
18	31			34
19	00	35		
20	04	38		

本日もハッピーバスをご利用いただきまして誠にありがとうございます。

お盆8月13日～15日 年末年始12月30日～1月3日は土・休日時刻で運行します



運賃は前払いです。ご乗車の際に乗務員に行先を教えてください。

●：済生会習志野病院経由 東部保健福祉センター行

次の停留所は、「11番 三角公園」です。

交通渋滞等によりバスが遅延する場合がありますので、予めご了承下さい。

お問い合わせは・・・京成バス(株)新都心営業所 TEL047-453-1581

平成29年5月29日現在

ハッピーバス 京成大久保駅ルート



通過時刻予定表



このバス停は、
「11番 三角公園」です。

行先

このバスは、京成大久保駅南口経由
「21番 東部保健福祉センター」行です。

時刻	平日		土・休日	
6	41			
7	12	46		
8	● 20	59	35	
9	28	● 44	15	55
10	09	35	59	35
11	● 26	49	15	55
12	14	39	34	
13	● 06	29	56	15 55
14	19	● 46	35	
15	09	36	59	15 55
16	26	49	35	
17	29	58	15	55
18	32		35	
19	01	36		
20	05	39		

本日もハッピーバスをご利用いただきまして誠にありがとうございます。

お盆8月13日～15日 年末年始12月30日～1月3日は土・休日時刻で運行します

運賃は前払いです。ご乗車の際に乗務員に行先を教えてください。



●：**済生会習志野病院経由 東部保健福祉センター行**

次の停留所は、「12番 大久保一丁目」
「22番 大久保小学校南」です。

交通渋滞等によりバスが遅延する場合がありますので、予めご了承下さい。

お問い合わせは・・・京成バス(株)新都心営業所 TEL047-453-1581

ハッピーバス 京成大久保駅ルート



通過時刻予定表



このバス停は、
「12番 大久保一丁目」です。

行先

このバスは、京成大久保駅南口経由
「21番 東部保健福祉センター」行です。

時刻	平日		土・休日	
6	42			
7	13	47		
8			36	
9	00	29	16	56
10	10		36	
11	00	50	16	56
12	40		35	
13	30		16	56
14	20		36	
15	10		16	56
16	00	27	50	36
17	30	59	16	56
18	33		36	
19	02		37	
20	06		40	

本日もハッピーバスをご利用いただきまして誠にありがとうございます。

お盆8月13日～15日 年末年始12月30日～1月3日は土・休日時刻で運行します

運賃は前払いです。ご乗車の際に乗務員に行先を告げて下さい。



次の停留所は、「13番 京成大久保駅北口」です。

交通渋滞等によりバスが遅延する場合がありますので、予めご了承下さい。

お問い合わせは・・・京成バス(株)新都心営業所 TEL047-453-1581

平成29年5月29日現在

ハッピーバス 京成大久保駅ルート



通過時刻予定表



このバス停は、
「13番 京成大久保駅北口」です。

行先

このバスは、京成大久保駅南口経由
「21番 東部保健福祉センター」行です。

時刻	平日	土・休日
6	43	
7	14 48	
8		37
9	01 30	17 57
10	11	37
11	01 51	17 57
12	41	36
13	31	17 57
14	21	37
15	11	17 57
16	01 28 51	37
17	31	17 57
18	00 34	37
19	03 38	
20	07 41	

本日もハッピーバスをご利用いただきまして誠にありがとうございます。

お盆8月13日～15日 年末年始12月30日～1月3日は土・休日時刻で運行します

運賃は前払いです。ご乗車の際に乗務員に行先を教えてください。



次の停留所は、「14番 京成大久保駅南口」です。

交通渋滞等によりバスが遅延する場合がありますので、予めご了承下さい。

お問い合わせは・・・京成バス(株)新都心営業所 TEL047-453-1581

平成29年5月29日現在

ハッピーバス 京成大久保駅ルート



通過時刻予定表



このバス停は、
「14番 京成大久保駅南口」です。

行先

このバスは、
「21番 東部保健福祉センター」行です。

時刻	平日			土・休日	
6	47				
7	18	52			
8	32			41	
9	05	34	56	21	
10	15	47		01	41
11	05	38	55	21	
12	26	45		01	40
13	18	35		21	
14	08	25	58	01	41
15	15	48		21	
16	05	32	55	01	41
17	35			21	
18	04	38		01	41
19	07	42			
20	11	45			

本日もハッピーバスをご利用いただきまして誠にありがとうございます。

お盆8月13日～15日 年末年始12月30日～1月3日は土・休日時刻で運行します

運賃は前払いです。ご乗車の際に乗務員に行先を告げて下さい。



次の停留所は、「15番 三叉路」です。

交通渋滞等によりバスが遅延する場合がありますので、予めご了承下さい。

お問い合わせは・・・京成バス(株)新都心営業所 TEL047-453-1581

平成29年5月29日現在

ハッピーバス 京成大久保駅ルート



通過時刻予定表



このバス停は、
「15番 三叉路」です。

行先

このバスは、
「21番 東部保健福祉センター」行です。

時刻	平日		土・休日	
6	48			
7	19	53		
8	33		42	
9	06	35	57	22
10	16	48		02 42
11	06	39	56	22
12	27	46		02 41
13	19	36		22
14	09	26	59	02 42
15	16	49		22
16	06	33	56	02 42
17	36			22
18	05	39		02 42
19	08	43		
20	12	46		

本日もハッピーバスをご利用いただきまして誠にありがとうございます。

お盆8月13日～15日 年末年始12月30日～1月3日は土・休日時刻で運行します

運賃は前払いです。ご乗車の際に乗務員に行先を教えてください。



次の停留所は、「16番 本大久保五丁目」です。

交通渋滞等によりバスが遅延する場合がありますので、予めご了承下さい。

お問い合わせは・・・京成バス(株)新都心営業所 TEL047-453-1581

ハッピーバス 京成大久保駅ルート



通過時刻予定表



このバス停は、
「16番 本大久保五丁目」です。

行先

このバスは、
「21番 東部保健福祉センター」行です。

時刻	平日			土・休日	
6	49				
7	20	54			
8	34			43	
9	07	36	58	23	
10	17	49		03	43
11	07	40	57	23	
12	28	47		03	42
13	20	37		23	
14	10	27		03	43
15	00	17	50	23	
16	07	34	57	03	43
17	37			23	
18	06	40		03	43
19	09	44			
20	13	47			

本日もハッピーバスをご利用いただきまして誠にありがとうございます。

お盆8月13日～15日 年末年始12月30日～1月3日は土・休日時刻で運行します

運賃は前払いです。ご乗車の際に乗務員に行先を教えてください。



次の停留所は、「17番 保健所」です。

交通渋滞等によりバスが遅延する場合がありますので、予めご了承下さい。

お問い合わせは・・・京成バス(株)新都心営業所 TEL047-453-1581

平成29年5月29日現在

ハッピーバス 京成大久保駅ルート



通過時刻予定表



このバス停は、
「17番 保健所」です。

行先

このバスは、
「21番 東部保健福祉センター」行です。

時刻	平日			土・休日	
6	49				
7	20	54			
8	34			43	
9	07	36	58	23	
10	17	49		03	43
11	07	40	57	23	
12	28	47		03	42
13	20	37		23	
14	10	27		03	43
15	00	17	50	23	
16	07	34	57	03	43
17	37			23	
18	06	40		03	43
19	09	44			
20	13	47			

本日もハッピーバスをご利用いただきまして誠にありがとうございます。

お盆8月13日～15日 年末年始12月30日～1月3日は土・休日時刻で運行します

運賃は前払いです。ご乗車の際に乗務員に行先を告げて下さい。



次の停留所は、「18番 屋敷四丁目」です。

交通渋滞等によりバスが遅延する場合がありますので、予めご了承下さい。

お問い合わせは・・・京成バス(株)新都心営業所 TEL047-453-1581

平成29年5月29日現在

ハッピーバス 京成大久保駅ルート



通過時刻予定表



このバス停は、
「18番 屋敷四丁目」です。

行先

このバスは、
「21番 東部保健福祉センター」行です。

時刻	平日			土・休日	
6	50				
7	21	55			
8	35			44	
9	08	37	59	24	
10	18	50		04	44
11	08	41	58	24	
12	29	48		04	43
13	21	38		24	
14	11	28		04	44
15	01	18	51	24	
16	08	35	58	04	44
17	38			24	
18	07	41		04	44
19	10	45			
20	14	48			

本日もハッピーバスをご利用いただきまして誠にありがとうございます。

お盆8月13日～15日 年末年始12月30日～1月3日は土・休日時刻で運行します

運賃は前払いです。ご乗車の際に乗務員に行先を告げて下さい。



次の停留所は、「19番 実初本郷入口」です。

交通渋滞等によりバスが遅延する場合がありますので、予めご了承下さい。

お問い合わせは・・・京成バス(株)新都心営業所 TEL047-453-1581

平成29年5月29日現在

ハッピーバス 京成大久保駅ルート



通過時刻予定表



このバス停は、
「19番 実初本郷入口」です。

行先

このバスは、
「21番 東部保健福祉センター」行です。

時刻	平日			土・休日	
6	50				
7	21	55			
8	35			44	
9	08	37	59	24	
10	18	50		04	44
11	08	41	58	24	
12	29	48		04	43
13	21	38		24	
14	11	28		04	44
15	01	18	51	24	
16	08	35	58	04	44
17	38			24	
18	07	41		04	44
19	10	45			
20	14	48			

本日もハッピーバスをご利用いただきまして誠にありがとうございます。

お盆8月13日～15日 年末年始12月30日～1月3日は土・休日時刻で運行します

運賃は前払いです。ご乗車の際に乗務員に行先を告げて下さい。



次の停留所は、「20番 実初高校前」終点です。

交通渋滞等によりバスが遅延する場合がありますので、予めご了承下さい。

お問い合わせは・・・京成バス(株)新都心営業所 TEL047-453-1581

ハッピーバス 京成大久保駅ルート



通過時刻予定表



このバス停は、
「20番 実相高校前」です。

行先

このバスは、
「21番 東部保健福祉センター」行です。

時刻	平日			土・休日	
6	51				
7	22	56			
8	36			45	
9	09	38		25	
10	00	19	51	05	45
11	09	42	59	25	
12	30	49		05	44
13	22	39		25	
14	12	29		05	45
15	02	19	52	25	
16	09	36	59	05	45
17	39			25	
18	08	42		05	45
19	11	46			
20	15	49			

本日もハッピーバスをご利用いただきまして誠にありがとうございます。

お盆8月13日～15日 年末年始12月30日～1月3日は土・休日時刻で運行します

運賃は前払いです。ご乗車の際に乗務員に行先を告げて下さい。



次の停留所は、「21番 東部保健福祉センター」終点です。

交通渋滞等によりバスが遅延する場合がありますので、予めご了承下さい。

お問い合わせは・・・京成バス(株)新都心営業所 TEL047-453-1581

平成29年5月29日現在

ハッピーバス 京成大久保駅ルート



通過時刻予定表



このバス停は、
「22番 大久保小学校南」です。

行先

このバスは、**済生会習志野病院経由**
「21番 東部保健福祉センター」行きです。

時刻	平日	土・休日
6		
7		
8	20	
9	44	
10	35	
11	26	
12	14	
13	06 56	
14	46	
15	36	
16		
17		
18		
19		
20		

本日もハッピーバスをご利用いただきまして誠にありがとうございます。

お盆8月13日～15日 年末年始12月30日～1月3日は土・休日時刻で運行します

運賃は前払いです。ご乗車の際に乗務員に行先を教えてください。



平日のみの運行です。

次の停留所は、「23番 大久保小学校」です。

交通渋滞等によりバスが遅延する場合がありますので、予めご了承下さい。

お問い合わせは・・・京成バス(株)新都心営業所 TEL047-453-1581

ハッピーバス 京成大久保駅ルート



通過時刻予定表



このバス停は、
「23番 大久保小学校」です。

行先

このバスは、**済生会習志野病院経由**
「21番 東部保健福祉センター」行きです。

時刻	平日	土・休日
6		
7		
8	21	
9	45	
10	36	
11	27	
12	15	
13	07 57	
14	47	
15	37	
16		
17		
18		
19		
20		

本日もハッピーバスをご利用いただきまして誠にありがとうございます。

お盆8月13日～15日 年末年始12月30日～1月3日は土・休日時刻で運行します

運賃は前払いです。ご乗車の際に乗務員に行先を教えてください。



平日のみの運行です。

次の停留所は、「24番 済生会習志野病院南」です。

交通渋滞等によりバスが遅延する場合がありますので、予めご了承下さい。

お問い合わせは・・・京成バス(株)新都心営業所 TEL047-453-1581

ハッピーバス 京成大久保駅ルート



通過時刻予定表



このバス停は、
「24番 済生会習志野病院南」です。

行先

このバスは、済生会習志野病院経由
「21番 東部保健福祉センター」行きです。

時刻	平日	土・休日
6		
7		
8	22	
9	46	
10	37	
11	28	
12	16	
13	08 58	
14	48	
15	38	
16		
17		
18		
19		
20		

本日もハッピーバスをご利用いただきまして誠にありがとうございます。

お盆8月13日～15日 年末年始12月30日～1月3日は土・休日時刻で運行します

運賃は前払いです。ご乗車の際に乗務員に行先を告げて下さい。

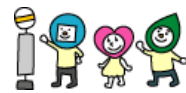

平日のみの運行です。

次の停留所は、「25番 済生会習志野病院」です。

お問い合わせは・・・京成バス(株)新都心営業所 TEL047-453-1581

平成29年5月29日現在

ハッピーバス 京成大久保駅ルート



通過時刻予定表



このバス停は、
「25番 済生会習志野病院」です。

行先

このバスは、京成大久保駅南口経由

「21番 東部保健福祉センター」行です

時刻	平日	土・休日
7		
8	23	
9	47	
10	38	
11	29	
12	17	
13	09 59	
14	49	
15	39	
16		
17		
18		
19		
20		

本日もハッピーバスをご利用いただきまして誠にありがとうございます。

お盆8月13日～15日 年末年始12月30日～1月3日は土・休日時刻で運行します

運賃は前払いです。ご乗車の際に乗務員に行先を教えてください。



平日のみの運行です。

次の停留所は、「26番 東邦大学前」です。

お問い合わせは・・・京成バス(株)新都心営業所 TEL047-453-1581

平成29年5月29日現在

ハッピーバス 京成大久保駅ルート



通過時刻予定表



このバス停は、
「26番 東邦大学前」です。

行先

このバスは、京成大久保駅南口経由
「21番 東部保健福祉センター」行きです。

時刻	平日	土・休日
6		
7		
8	25	
9	49	
10	40	
11	31	
12	19	
13	11	
14	01 51	
15	41	
16		
17		
18		
19		
20		

本日もハッピーバスをご利用いただきまして誠にありがとうございます。

お盆8月13日～15日 年末年始12月30日～1月3日は土・休日時刻で運行します

運賃は前払いです。ご乗車の際に乗務員に行先を告げて下さい。



平日のみの運行です。

次の停留所は、「27番 日大生産工学部」です。

お問い合わせは・・・京成バス(株)新都心営業所 TEL047-453-1581

平成29年5月29日現在

ハッピーバス 京成大久保駅ルート



通過時刻予定表



このバス停は、
「27番 日大生産工学部」です。

行先

このバスは、京成大久保駅南口経由
「21番 東部保健福祉センター」行きです。

時刻	平日	土・休日
6		
7		
8	25	
9	49	
10	40	
11	31	
12	19	
13	11	
14	01 51	
15	41	
16		
17		
18		
19		
20		

本日もハッピーバスをご利用いただきまして誠にありがとうございます。

お盆8月13日～15日 年末年始12月30日～1月3日は土・休日時刻で運行します

運賃は前払いです。ご乗車の際に乗務員に行先を教えてください。

平日のみの運行です。



次の停留所は、「28番 八幡公園」です。

お問い合わせは・・・京成バス(株)新都心営業所 TEL047-453-1581

平成29年5月29日現在

ハッピーバス 京成大久保駅ルート



通過時刻予定表



このバス停は、
「28番 八幡公園」です。

行先

このバスは、京成大久保駅南口経由
「21番 東部保健福祉センター」行きです。

時刻	平日	土・休日
6		
7		
8	26	
9	50	
10	41	
11	32	
12	20	
13	12	
14	02 52	
15	42	
16		
17		
18		
19		
20		

本日もハッピーバスをご利用いただきまして誠にありがとうございます。

お盆8月13日～15日 年末年始12月30日～1月3日は土・休日時刻で運行します

運賃は前払いです。ご乗車の際に乗務員に行先を告げて下さい。

平日のみの運行です。



次の停留所は、「29番 大久保東郵便局」です。

お問い合わせは・・・京成バス(株)新都心営業所 TEL047-453-1581

平成29年5月29日現在

ハッピーバス 京成大久保駅ルート



通過時刻予定表



このバス停は、
「29番 大久保東郵便局」です。

行先

このバスは、京成大久保駅南口経由
「21番 東部保健福祉センター」行きです。

時刻	平日	土・休日
6		
7		
8	28	
9	52	
10	43	
11	34	
12	22	
13	14	
14	04 54	
15	44	
16		
17		
18		
19		
20		

本日もハッピーバスをご利用いただきまして誠にありがとうございます。

お盆8月13日～15日 年末年始12月30日～1月3日は土・休日時刻で運行します

運賃は前払いです。ご乗車の際に乗務員に行先を教えてください。



平日のみの運行です。

次の停留所は、「14番 京成大久保駅南口」です。

お問い合わせは・・・京成バス(株)新都心営業所 TEL047-453-1581

平成29年5月29日現在